

발행인: 서울특별시장
 편집인: 홍보기획관
 서울특별시 중구 태평로1가 31
 731-6511

서울시보

선 람	기 관 의 장

제2490호 2003. 6. 25.(수)

시보는 공문서의 효력을 갖습니다.

◎ 자 치 법 규

[규 칙]

제3330호 서울특별시지방공무원인사교류규칙증개정규칙 5

※ 서울시보게재를 의뢰한 각급 기관에 알려드립니다.

서울시보 게재내용은 발행일에 서울시 사무자동화 및 서울시 홈페이지 서울포커스(<http://www.metro.seoul.kr>
 서울뉴스→서울시보 클릭)에 게재하고 있으니 활용하시기 바랍니다.

- 서울시보게재의뢰 및 편집문의 TEL. (02)731-6511
- 서울시보발간일은 5일, 10일, 15일5일주기이며 공휴일일때는 다음날 발행.
- 서울시보게재접수는 D-3일까지 접수(2부)하며, 전자문서나 디스켓 또는 e-mail : sibo2000@seoul.go.kr 로 제출하여 주시기 바랍니다. (공휴일은 날짜산정에서 제외)

<접수마감>

평 일 14:00
 토요일 11:00

- ※ 시보게재접수를 중복되지 않게 보내기 바랍니다.
 (예, 시보를 발행한 후 접수되는 경우)
- ※ 공고번호 없이 접수되는 원고는 게재할 수 없습니다.

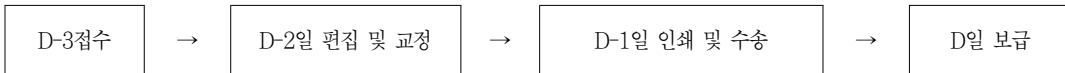

- ※ 중복된 공고(신문, 판보, 시보, 구보)로 귀중한 예산을 낭비하지 않도록 합니다.
- ※ 서울시보 게재일자가 문서 시행일이니, 참고하시기 바랍니다.

<이면계속>

공 람									



제3331호 서울특별시자원봉사활동지원조례시행규칙중개정규칙 5
 제3332호 서울특별시종합방재센터운영규칙중개정규칙 6
 제3333호 서울특별시시민안전체험관설치및운영에관한조례시행규칙 13

[훈 령]

제25호 서울특별시한강시민공원사업소사무전결처리규정개정규정 (한강시민사업소) 15

◎ 고 시

제2003-171,172호 도시계획시설(도로)사업실시계획작성 45
 제2003-173호 도심재개발구역(세운상가구역)변경결정 83
 제2003-174호 버스전용차로설치 83

◎ 공 고

제2003-741호 서울특별시문화재자료지정심의예고 85
 제2003-752호 전기공사업법위반자행정처분을위한청문통지서공시송달 86
 제2003-755,762호 일반건설업등록반납수리 87
 제2003-756호 다단계판매업자등록사항변경 88
 제2003-758호 2003년도 서울사랑시민상(문화부문)수상후보자추천 88
 제2003-759호 일반건설업등록 94
 제2003-761호 일반건설업등록주기적신고수리 94

◎ 구 고 시

제2003-51호 인사동제1종지구단위계획구역내영빈가든부지특별계획구역변경및지구단위계획
 (세부개발계획)결정에따른지형도면(종로구) 99
 제2003-56호 하천점용허가(성동구) 103
 제2003-57호 민영주택건설사업계획승인(성동구) 103
 제2003-55호 이문제3주택재개발구역변경지정에따른지형도면승인(동대문구) 103
 제2003-85호 도시관리계획(도시계획시설: 학교)변경결정지형도면승인(성북구) 104
 제2003-41호 도시관리계획(지구단위계획-세부개발계획)변경결정에따른지형도면(도봉구) 105
 제2003-42호 방학역세권제1종지구단위계획구역내특별설계지구제1단지(공공청사)지구단위계획
 (세부조성계획)변경결정에따른지형도면(도봉구) 106
 제2003-43호 도시계획사업(쌍문근린공원)실시계획변경인가(도봉구) 107
 제2003-42호 공릉1지구(2공구)지구단위계획의경미한변경결정(노원구) 108
 제2003-45호 주택건설사업계획승인(은평구) 109
 제2003-70호 도시계획시설(녹지)사업실시계획인가(서대문구) 109
 제2003-71호 도시계획시설(도로)결정(안)지형도면(서대문구) 113
 제2003-72호 도시관리계획(도시계획시설:사회복지시설)변경결정및지형도면승인(서대문구) 113

|

제2003-45호 주택건설사업계획변경승인(강서구)	114
제2003-49호 주택건설사업자행정처분(강서구)	114
제2003-50호 도시계획시설(유수지)변경결정및지형도면승인(강서구)	115
제2003-13호 도시계획시설(도로)사업실시계획변경인가(금천구)	116
제2003-59호 주택건설사업계획승인(동작구)	126
제2003-55호 봉천7동1주거환경개선지구개선계획변경(사업시행기간연장)(관악구)	126
제2003-51호 도시계획시설사업(유통업무설비)실시계획변경인가(서초구)	127
제2003-55호 주택건설사업계획변경승인(서초구)	127
제2003-37호 민영주택건설사업계획변경승인(강남구)	128
제2003-38호 민영주택건설사업계획승인(송파구)	128
제2003-46호 도시계획사업(도로)실시계획변경인가(강동구)	128

◎ 구 공 고

제2003-244호 건설업등록반납수리내역(종로구)	132
제2003-247호 건설업등록사항주기적신고수리(종로구)	132
제2003-231호 도시계획사업(공공공지조성)실시계획변경인가에따른공람(중구)	136
제2003-231호 도시계획(도로)사업공사완료(광진구)	137
제2003-283호 전문건설업등록(동대문구)	139
제2003-321호 도시계획시설사업(봉화산근린공원)실시계획변경인가열람(중랑구)	139
제2003-322호 건설업신규등록처리(중랑구)	148
제2003-323,324호 전문건설업주기적신고수리(중랑구)	148
제2003-269호 도시계획시설사업(도로)실시계획변경인가를위한열람(강북구)	153
제2003-238,239호 건설업등록(도봉구)	154
제2003-229호 전문건설업등록신고수리(노원구)	154
제2003-228호 전문건설업주기적신고(서대문구)	155
제2003-229호 전문건설업등록반납수리(서대문구)	155
제2003-218호 건설업등록사항신고수리내역(강서구)	156
제2003-440,441,448호 전문건설업신규등록(구로구)	160
제2003-268호 도시계획시설사업(도로)실시계획인가를위한열람(동작구)	160
제2003-251호 전문건설업등록(관악구)	162
제2003-252호 전문건설업등록사항신고(관악구)	162
제2003-235,236호 전문건설업신규등록처리(서초구)	162
제2003-281,284호 전문건설업등록사항(강남구)	164
제2003-216호 전문건설업등록사항(송파구)	164
제2003-217호 전문건설업등록(송파구)	168
제2003-178호 전문건설업신규등록(강동구)	169

◎ 사업소고시

제2003-99호 하천점용의변경승인(한강시민공원사업소) 170

◎ 사업소공고

제2003-5호 소방시설설계·공사감리업(영업정지) 171

제2003-17호 소방공사감리업등록(성동소방서) 171

제2003-23호 소방시설공사업체등록행정처분(영업정지)에따른의견수렴계획(강남소방서) 171

제2003-24호 소방시설공사업신규등록(강남소방서) 172

◎ 공 문 시 행

물품전환관리소요조회 173

자 치 법 규

[규 칙]

◎서울특별시규칙 제3330호

서울특별시지방공무원인사교류규칙중 개정규칙을 이에 공포한다.

서울특별시장 이 명 박 인

2003년 6월 25일

서울특별시지방공무원인사교류규칙중개정규칙

서울특별시지방공무원인사교류규칙중 다음과 같이 개정한다.

제4조제1항중 “심의”를 “심의·의결”로 한다.

제13조중 “통보하여야 한다”를 “통보하여 그 실시를 권고한다”로 한다.

부 칙

이 규칙은 공포한 날부터 시행한다.

개정이유 및 주요골자

1. 개정이유

우리시와 자치구, 자치구상호간 소속직원들의 인사교류를 합리적이고 원활하게 하기 위하여 운영중인 서울특별시지방공무원인사교류협의회의 기능을 보완하려는 것임.

2. 주요골자

가. 서울특별시지방공무원인사교류협의회의 “심의” 기능을 “심의·의결” 기능으로 변경함(제4조)

나. 시장은 확정된 인사교류계획을 “통보하여야 한다”라고 한 규정을 “통보하여 그 실시를 권고한다”로 함(제13조)

◎서울특별시규칙 제3331호

서울특별시자원봉사활동지원조례시행규칙중개정규칙을 이에 공포한다.

서울특별시장 이 명 박 인

2003년 6월 25일

서울특별시자원봉사활동지원조례시행규칙중개정규칙

서울특별시자원봉사활동지원조례시행규칙중 다음과 같이 개정한다.

제3조제1항중 “새서울자원봉사센터”를 “서울특별시자원봉사센터”로 한다.

제4조제2항중 “새서울자원봉사활동평가대회”를 “서울특별시자원봉사활동평가대회”로 한다.

제6조를 다음과 같이 한다.

제6조(자문회의의 구성·운영) ①조례 제12조 규정에 의한 자문회의는 자원봉사활동에 전문지식과 경험을 갖춘 자 중에서 20인 이내로 구성하되, 관계 공무원을 포함한다.

②의장은 위원중에서 호선하며, 회의업무를 총괄한다.

제7조 및 제8조를 각각 삭제한다.

별표2의 자원봉사활동시간란중 “30시간”을 “100시간”으로 하고, “100시간”을 “300시간”으로 한다.

별지제1호 서식중 “새서울자원봉사”를 “자원봉사”로 하고, “새서울자원봉사센터소장”을 “서울특별시장”으로 한다.

별지제3호 서식중 “새서울자원봉사센터”를 “서울특별시자원봉사센터”로 하고, “새서울자원봉사센터소장”을 “서울특별시장”으로 하며, 전화번호“(02)757-2591~3”를“(02)0000-0000~0”로 한다.

부 칙

이 규칙은 공포한 날부터 시행한다.

개정이유 및 주요골자

1. 개정이유

서울특별시자원봉사활동지원조례에서 규칙으로 위임한 사항을 규정하고, 불필요하거나 불합리한 사항을 정비하는 등 현행제도의 운영과정에서 나타난 일부 미비점을 개선·보완하려는 것임.

2. 주요골자

- 가. 자원봉사센터의 명칭을 변경함(제3조, 별지 제3호)
 - 새서울자원봉사센터 → 서울특별시자원봉사센터
- 나. 자원봉사센터를 본청의 행정과에서 직접 관리·운영하도록 서울특별시행정기구설치조례시행규칙이 개정됨에 따라 센터 소장에 대한 권한위임 규정 등 관련규정을 삭제함(제7조, 제8조)
- 다. 자원봉사차등별 자원봉사 기준시간을 동장은 30시간에서 100시간으로, 은장은 100시간에서 300시간으로 상향조정함(별표2)

◎서울특별시규칙 제3332호

서울종합방재센터운영규칙중개정규칙을 이에 공포한다.

서울특별시장 이 명 박 인
2003년 6월 25일

서울종합방재센터운영규칙중개정규칙

서울종합방재센터운영규칙중 다음과 같이 개정한다.

제1조중 “서울특별시행정기구설치조례 제25조”를 “서울특별시행정기구설치조례 제27조”로 한다.

제17조를 다음과 같이 한다.

① 민방위경보는 민방공경보와 재해경보로 구분한다. 다만, 훈련을 실시하기 위하여 필요한 때에는 훈련민방위경보를 발령할 수 있다.

② 민방공경보는 다음 각 호의 구분에 따라 발령한다.

- 1. 경계경보 : 화생방무기를 포함한 적의 항공기·유도탄 또는 지·해상전력에 의한 공격이 예상될 때에 발령하는 경보
- 2. 공습경보 : 화생방무기를 포함한 적의 항공기·유도탄 또는 지·해상전력에 의한 공중공격이 임박하거나 공격이 진행중일 때에 발령하는 경보
- 3. 화생방경보 : 적의 화생방작용제가 살포되거나 살포되었음이 탐지되었을 때 또는 화생방무기의 공격으로 오염이 예상되거나 화생방 공격 확인시에 발령하는 경보
- 4. 경보해제 : 화생방무기를 포함한 적의 항공기·유도탄 또는 지·해상전력에 의한 공격 징후 및 추가적인 공격이 예상되지 않을 때에 발령하는 경보

③ 재해경보는 다음 각 호의 구분에 따라 발령한다.

- 1. 재해경계경보 : 홍수예보 또는 경보가 발령되거나 자연재해(호우·폭설·폭풍·지진·해일 또는 기타 이에 준하는 자연현상으로 발생하는 재해를 말한다. 이하 같다) 또는 대형재난 등으로 중대한 재해가 발생할 것이 예상되는 경우 발령하는 경보
- 2. 재해위험경보 : 자연재해 또는 대형재난 등으로 중대한 재해가 발생하였거나 긴박한 상황으로 주민대피 등이 필요한 경우 발령하는 경보
- 3. 재해경보해제 : 재해경계경보 또는 재해위험경보를 발령한 후 재해의 우려가 없을 것으로 예상되거나 재해발생 사유가 소멸한 경우 발령하

<p>는 경보 제22조에 제4호 및 제5호를 다음과 같이 신설한다.</p> <p>4. 경보사이렌으로 2회 이상 해명방송</p> <p>5. 교통방송 등 지방방송사를 통한 2회 이상 해명방송</p> <p>제25조제2항중 “유·무선 원격제어장치, 사이렌, 무선중계기 등 단말에 설치된 경보시설”을 “경보통제장비, 위성경보장비, 유선경보장비, 주요기관연결장비, 방송연결장비 및 사이렌장비 등의 경보시설”로 한다.</p> <p>제26조의 제목 “(경보시설 점검)”을 “(경보시설 시험발령)”으로 하고, 동조제1항 각 호를 다음과 같이 하며, 동조제2항중 “고장”을 “중대한 고장”으로 하고, 동조제3항 및 제4항을 삭제한다.</p> <p>1. 시험확인 : 01:00, 07:00, 13:00, 22:30</p> <p>2. 시험실시 후 출력물 보관 : 01:00, 07:00, 13:00, 22:30</p> <p>제30조제5호 및 제6호를 삭제한다.</p> <p>제33조중 “민방위경보발령·전달요강”을 “민방위경보발령·전달규정”으로 한다.</p> <p>별표 3을 별지와 같이 한다.</p> <p>별지 제7호·제13호서식을 각각 별지와 같이 한다.</p> <p>부 칙</p> <p>이 규칙은 공포한 날부터 시행한다.</p>	
---	--

[별표 3]

민방위경보 신호방법

경 보 종 류 전 달 장 비	민 방 공 경 보				재 해 경 보		
	경계경보	공습경보	화생방 경 보	경보해제	재 해 경계경보	재 해 위험경보	재 해 경보해제
라디오	경계경보 발 령	공습경보 발 령	화생방경보 발 령	경계·공습 화생방 경보해제	경계경보 발 령	위험경보 발 령	경계·위험 경보해제
텔레비전	경계경보 문자방송	공습경보 문자방송	화생방경보 문자방송	경계·공습 ·화생방 경보해제 문자방송	재해경계 경 보 문자방송	재해위험 경 보 문자방송	재해경보 해 제 문자방송
사이렌 (민방위경보단말)	평탄음 — (1분간 취명)	파상음 ~~~ (3분간 취명)	화생방 경보방송		재해경계 경보방송	평탄음 — (5초 간격 15초씩 10회 취명)	
옥내·외 방송시설 (확성기 등)	반복방송	반복방송	반복방송	반복방송	반복방송	반복방송	

[별지 제7호서식-1면]

민방위경보상황실 근무일지

담당자	반장	팀장	실장	결재

200년 월 일 요일

근무자	당번			일근	
	번호	직급	성명	오전 (09:00~16:00)	오후 (16:00~22:00)

[전체시스템 현황]

구분	경보통제대(1, 2)	일제지령대	운영관리시스템	주제어시스템	프로그램제어장치 (PLC)
상태					
비고					

[개별시스템 운영 및 관리상태]

○ 경보통제대

-단말점검

경보사이렌		경보통제대 (1,2)	주제어장비			음성	점검자
번호	명칭		스피커 테스트	앰프 테스트	디지털 제어설정		

[별지 제7호서식-2면]

- 시험(해제)발령

시 간	운영단말	응답단말	이 상 단 말 명	상 태	비 고

○ 일제지령대

시 간	방 송 종 류	이 상 유 무	상 태	비 고

○ 운용관리시스템

- 운영이력

구 분	시험경보발령조회	실제경보발령조회	장비이력통계	관리자로그인
상 태				
비 고				

- 정보통신망

구 분	장 애 내 역	상 태	비 고
중 앙 통 제 소			
유 선	디지털회선		
	음성회선		
위 성	DATA		
	음 성		

- 네트워크 장비

구 분	네트워크관리모듈(NMM)-1	네트워크관리모듈(NMM)-2	라우터	스위칭허브	터미널서버
상 태					
비 고					

[별지 제7호서식 - 3면]

○ 주제어시스템

구 분	장 애 내 역	상 태	비 고
주 장비 감시			
무인단말장비 감시			
디지털포인트 감시			
아날로그포인트 감시			
버튼 키·기타 등			
프린터(1,2) 감시			
인증키 배분			

○ 정보표시반

구 분	장 애 내 역	상 태	비 고
전 광 판			
음극선관(CRT)프로젝트			

○ 부정전전원장치

구 분	1 호 기	2 호 기	비 고
출력(진압/진류)			
연 결 단 자			

[주요기관 직통전화]

구 분	국 가 정보원	시 경	중 부 경찰서	퇴계로2 파출소	56사 219연대	필 동 예비군 동 대	중 앙 전화국	가로등 통제소
점 검 시 간								

[특기사항]

--

[별지 제13호서식]

경보단말점검카드

200 년 단말명: 통제소 담당자: 구. 동 관리책임자:

점 검 사 항	점검결과			
1. 주요카드 이중화 가. MCU의 자동전환 상태 나. MCU의 D/B 공유 상태 다. PSU의 이중화상태				
2. 데이터·음성 전송로 이원화 기능 가. 유선을 이용한 경보전달 상태 나. 위성을 이용한 경보전달 상태 다. 음성회선 전환 상태				
3. 자동·수동 경보발령 기능 가. 경보별 사이렌 취명 상태 나. 경보별 감시기능 상태 다. SEI 및 앰프 단독 사용스위치 작동 상태				
4. 앰프 및 스피커 작동 상태 가. 앰프 스피커 시험기능 나. 앰프출력 변경기능 다. 앰프사용 선택기능				
5. 각종 환경감시 및 제어기능 가. 각종 시스템환경 상태 나. DSU 및 환풍기 제어 등 작동 상태 다. 오취명 감시제어 및 방지기능 상태				
6. 경보운영 감시제어 및 유지보수기능 가. 비밀번호 관리기능 나. 전송로 감시기능 다. 인터폰·점검키 기능 라. 이벤트 등 기록관리 기능				
7. 각종 선로 상태 가. 전원선로 상태 나. 전용회선 상태 다. 사이렌 제어회선 상태				
8. 정류기·충전기 및 배터리 상태 가. 배터리 전압 및 비중 나. 충전기 전류 다. 전해액(증류수)				
9. 특기사항				
※비고 MCU(Main Control Unit) : 주 제어장치 PSU(Power Supely Unit) : 전원공급장치 SEI(Switch Extender Interface) : 확장용 스위치 DSU(Digital Service Unit) : 디지털 전송장치				
200				
점검일자 및 서명	통제소 담당			
	관리 책임자			

개정이유 및 주요골자

- 1. 개정이유
‘민방위경보발령·전달규정’(행정자치부 예규)이 전면개정됨에 따라 관련내용을 정비하려는 것임.
- 2. 주요골자
 - 가. 민방위경보(민방공경보와 재해경보)의 종류별 발령상황 및 신호방법을 ‘민방위경보·전달규정’(행정자치부 예규)에 맞게 정비함(제17조 및 별표 3)
 - 나. 정보오보에 대한 조치사항에 다음을 추가함(제 22조)
 - 경보사이렌으로 2회 이상 해명방송
 - 교통방송 등 지방방송사를 통한 2회 이상 해명방송
 - 다. 경보시설·장비의 종류 및 명칭을 정비함 (제25조제2항)
 - 라. 경보발령 시험실시 등의 시간을 조정하고, 장비가 교체되어 폐기된 장비의 점검사항 규정을 삭제함(제26조제3항 및 제4항)
 - 마. 기타 비치장부의 서식 등을 정비함 (제30조)

Ⓞ서울특별시규칙 제3333호

서울특별시시민안전체험관설치및운영에관한조례시행규칙을 이에 공포한다.

서울특별시장이 명 박 인

2003년 6월 25일

서울특별시시민안전체험관설치및운영에관한조례시행규칙

제1조(목적) 이 규칙은 서울특별시시민안전체험관설치및운영에관한조례(이하 “조례”라 한다)에서 위임된 사항과 그 시행에 관하여 필요한 사항을 규정함을 목적으로 한다.

제2조(명칭 및 위치) 조례 제2조의 규정에 의한 체험관의 명칭 및 위치는 다음 각 호와 같다.

- 1. 명칭 : 서울시민안전체험관(이하 ‘체

험관’이라 한다)

- 2. 위치 : 서울특별시 광진구 능동 18번지

제3조(임시휴관일의 공고) 조례 제3조제2항제3호의 규정에 의하여 시장이 체험관을 임시 휴관하고자 하는 때에는 임시휴관일 10일 전까지 공보 또는 인터넷 등을 통하여 공고한다. 다만, 긴급한 사유가 발생하여 휴관하는 경우에는 그러하지 아니할 수 있다.

제4조(예약 및 매표의 관리) ①예약담당공무원은 매일 다음날의 이용예약자에 대하여 예약취소여부를 확인하여야 한다. ②매표담당공무원은 별지서식에 의한 체험관 이용 및 매표 현황을 매일 작성 하여 체험관운영책임자(이하 ‘운영책임자’라 한다)에게 보고하여야 한다.

제5조(이용시간 등) ①조례 제6조의 규정에 의하여 이용시간을 다음 각 호와 같이 한다.

- 1. 1회 : 10:00 ~ 12:00
- 2. 2회 : 13:00 ~ 15:00
- 3. 3회 : 15:00 ~ 17:00

② 제1항의 각 회당 이용인원은 200명 이하로 한다.

제6조(체험관 이용권의 발행) ①조례 제9조의 체험관 이용권은 개인이용권과 단체이용권으로 구분하고, 각각 어른권, 청소년 및 군경권, 무료권으로 구분하여 발행한다.

②체험관 이용권의 규격은 가로 125mm, 세로 54mm로 하고, 뒷면에는 이용안내 등에 관한 사항을 기재한다.

제7조(장부의 비치)각 체험시설 등의 운영담당자는 운영책임자가 정하는 시설 및 물품 등의 점검·관리 대장을 비치하여 매일 점검·기록하고, 이상이 있는 때에는 즉시 운영책임자에게 보고하여야 한다.

부 칙

이 규칙은 2003년 7월 1일부터 시행한다.

< 별지 서식 >

체험관 이용 및 매표 현황

200 . . . (요일)

결 재	담 당	행정담당	관 장

총괄

구분	총 방문인원			예약인원			비예약인원		
	총계	유료인원	무료인원	소계	참석	불참	소계	유료	무료
일계									
누계									

매표현황

구분	매 표 현 황																		
	총 계		일 반								단 체								
			소 계		어 른		청소년 및 군경		외국인		소 계		어 른		청소년 및 군경		외국인		
	인원	금 액	인원	금 액	인원	금 액	인원	금 액	인원	금 액	인원	금 액	인원	금 액	인원	금 액	인원	금 액	
일계																			
누계																			

무료이용 현황

구분	총계	공무수행	학술연구	장애인	어린이 (12세이하)	노인 (65세이상)	국가유공자 등	독립유공자등	기타
일계									
누계									

제정이유 및 주요골자

1. 제정이유

‘서울특별시시민안전체험관설치및운영에 관한조례’가 제정(2003.4.15)됨에 따라 조례에서 위임된 사항과 그 시행에 필요한 사항을 정하려는 것임

2. 주요골자

- 가. 체험관의 명칭 및 위치를 정함(제3조)
 - (1) 명칭 : 서울시민안전체험관
 - (2) 위치 : 서울특별시 광진구 능동 18번지
- 나. 시장은 임시휴관을 하고자 하는 때에는 임시휴관일 10일 전까지 공보 또는 인터넷 등을 통하여 공고하도록 함(제3조)
- 다. 이용예약담당공무원은 매일 다음날의 이용예약자에 대하여 예약취소여부를 확인하도록 하고, 매표담당공무원은 이용 및 매표 현황을 매일 작성해 보고하도록 함(제4조)
- 라. 체험관 이용시간을 다음과 같이 정하고, 각 회당 이용인원은 200명 이하로 함(제5조)
 - 1회 : 10:00 ~ 12:00
 - 2회 : 13:00 ~ 15:00
 - 3회 : 15:00 ~ 17:00
- 마. 체험관 이용권의 종류와 발행규격 등을 정함(제6조)
- 바. 체험시설 및 물품 등의 점검·관리 대장을 비치하여 매일 점검·기록하고, 이상이 있는 때에는 즉시 체험관운영 책임자에게 보고하도록 함(제7조)

[훈 령]

서울특별시한강시민공원사업소사무전결처리규정 개정규정을 다음과 같이 발령한다.

서울특별시한강사업소장 오 병 한

2003년 6월 25일

Ⓞ서울특별시한강시민공원사업소

훈령 제25호

서울특별시한강시민공원사업소사무전결처리규정개정규정

서울특별시한강시민공원사업소사무전결처리규정을 다음과 같이 개정한다

서울특별시한강시민공원사업소사무전결처리규정

제1조(목적) 이규정은 사무관리규정 제16조제2항의 규정에 의하여 한강시민공원사업소장(이하 “소장”이라 한다)의 권한이 속하는 사무의 결정권한을 합리적으로 배분하고 그 결정절차를 명확히 정함으로써 사무집행상의 권한과 책임의 소재를 명백히하고 행정사무의 신속하고 능률적인 처리를 위한 사무전결처리에 관한 사항을 규정함을 목적으로 한다.

제2조(적용범위) 소장소관사무의 위임전결사항에 대하여 우리 시의 다른 자치법규에 특별한 규정이 있는 경우를 제외하고는 이 규정이 정하는 바에 의한다.

제3조(정의) 이 규정에서 사용하는 용어의 정의는 다음과 같다.

- 1. “결재”라 함은 소장이 직접 그 의사를 결정하는 행위를 말한다.
- 2. “전결”이라 함은 소장으로부터 사무의 내용에 따라 결재권을 위임받은 자가 행하는 결재를 말한다.

제4조(사무전결의 기준) 소장의 결재를 받아야 하는 사무와, 부장, 과장 및 담당자 등의 전결사무의 기준은 다음 각호와 같다.

- 1. 소장 결재사항
 - 가. 기관의 존립 및 운영에 관한 기본목표의 설정
 - 나. 새로운 정책과 주요 시책사업의 기본방향에 관한 의사결정
 - 다. 서울특별시의회 및 대외기관에 대한 주요의사 결정
 - 라. 분야별 시정 운영목표 및 기본계획

<p>수립</p> <p>마. 부서별 업무조정</p> <p>2. 부장 전결사항</p> <p>가. 주요업무계획 수립 및 집행 총괄</p> <p>나. 업무처리의 목표와 기준설정</p> <p>다. 주요 인·허가사항의 합법성 검토</p> <p>라. 소속 과별 업무조정</p> <p>마. 소속과장의 업무수행에 대한 조정·감독</p> <p>3. 과장 전결사항</p> <p>가. 기본계획·시행계획에 따른 구체적인 집행</p> <p>나. 소관업무의 추진상황 파악 및 관리</p> <p>다. 법규에 의한 인·허가신고의 접수 및 처리</p> <p>라. 관계기관과의 업무협업·연락</p> <p>마. 소속직원 업무에 대한 지도·감독</p> <p>바. 지구사무소의 소관업무에 대한 지도·감독</p> <p>4. 담당자 전결사항</p> <p>가. 소관업무 관련자료의 조사·연구</p> <p>나. 일상적·반복적 단순집행업무로서 경미한 사항</p> <p>다. 현지 확인 및 기초조사</p> <p>라. 기타 업무처리의 효율성을 도모하기 위하여 소장이 지정하는 경미한 사항</p> <p>제5조(전결사항 등)</p> <p>①소관사무의 기안 및 결재는 『별표』의 규정에 의하여 전결한다.</p> <p>②『별표』에 규정되지 아니한 사무는 제4조 사무전결의 기준 및 『별표』의 유사 사항을 준용한다.</p> <p>③『별표』의 규정에도 불구하고 당해 사무의 주요내용에 관하여 결재를 받은 사항에 부수되는 업무처리의 경우에는 차 하급 결재권자가 전결할 수 있다.</p> <p>제6조(전결처리의 예외)</p>	<p>①소장은 특히 필요하다고 인정되는 경우에는 제4조·제5조 및 『별표』의 규정에 불구하고 전결권자를 달리 정할 수 있다.</p> <p>②『별표』의 규정에 의한 전결사무 중 당해 사무의 결정결과가 중요하여 전결권자의 책임범위를 넘는다고 인정되는 경우에는 그 이유를 결재순서에 명기하고, 상급자 또는 차 상급자에게 전결 또는 결재토록 할 수 있다.</p> <p>제7조(합의)</p> <p>①소장 결재사항 중, 우리사업소 전반에 관련되는 중요시책이나 예산관련사항은 관리지원과장의 합의를 받아야 한다.</p> <p>②사무주관 부서는 다른 부서와 관련이 있는 사항에 대하여 반드시 해당 부서의 합의를 받아야 하고, 이 경우 주관 부서 전결권자의 차 하급자에 해당하는 부서장의 합의를 받아야 하며, 그 의견이 주관 부서와 상이한 경우에는 주관 부서와 관련 부서를 통할하는 차 상급자의 전결 또는 결재를 받아야 한다.</p> <p>제8조(전결사항의 보고 등) 제5조 및 『별표』의 규정에 의한 전결사항 중 특히 중요하고 이례적이라고 판단되는 경우에는 차 상급자 또는 소장에게 보고하여야 한다.</p> <p>제9조(결재절차 등)</p> <p>①기안은 당해 사무를 담당하는 자가 함을 원칙으로 한다(단, 소장 결재사항은 팀장) 다만, 부득이한 사유가 있는 경우에는 상급자 또는 업무대행자가 직접 기안할 수 있다.</p> <p>②전결권자 등은 성명을 쉽게 알아볼 수 있도록 서명하여야 한다.</p> <p>③기안문서를 결재함에 있어서 중간결재자의 의견표시가 있는 경우, 해당 서</p>
---	--

<p>명란에 “의견첨부”라고 쓰고 의견을 표시한 곳에 서명하여야 한다.</p> <p>제10조(문서심사관의 임무)</p> <p>①문서심사관은 문서를 심사하는 때에는 제5조 및 『별표』의 규정에 의한 전결권자 등의 결재여부를 검토하여 위반사실이 있다고 판단되는 경우에는 기안 부서에 통보하여 보완하도록 하여야 한다.</p> <p>②문서심사관은 전결권자 등의 성명이 명확하지 않은 경우에는 괄호를 사용하여 성명을 병기하여야 한다.</p> <p>제11조(전결권자의 책임) 전결권자는 전결한 사항에 관하여 소장에게 그 책임을 진다.</p> <p>제12조(이행상태 평가)</p> <p>①관리지원과장은 제4조 사무전결의 기준에 따라 합리적으로 전결권자가 지정되었는지와 『별표』의 내용대로 결재가 이행되고 있는지를 매년 1회 이상 평가 하여야 한다.</p> <p>②제1항의 규정에 의한 평가는 소속 공무원 중 소장이 지명하는 자가 실시한다 이 경우 행정에 관한 학식과 경험이 풍부한 자 중에서 위촉하여 평가에 참여 하게 할 수 있다.</p> <p>제13조(평가결과보고)</p> <p>관리지원과장은 제12조의 규정에 의하여 평가를 실시한 경우에는 그 평가가 완료된 날로부터 7일 이내에 평가결과를 소장에게 보고하여야 하며, 다음 각호의 사항이 포함되어야 한다.</p> <ol style="list-style-type: none"> 1. 주요 평가사항 및 평가방법 2. 사무전결처리규정의 준수정도 3. 문제점 및 향후 개선해야 할 과제 등 	<p>부 칙(1995. 6.12)</p> <p>이 규정은 발령한 날부터 시행한다.</p> <p>부 칙(1996. 2.21)</p> <p>이 규정은 발령한 날부터 시행한다.</p> <p>부 칙(1997. 5. 1)</p> <p>이 규정은 발령한 날부터 시행한다.</p> <p>부 칙(1998. 2.25)</p> <p>이 규정은 발령한 날부터 시행한다.</p> <p>부 칙(1999. 4.30)</p> <p>이 규정은 발령한 날부터 시행한다.</p> <p>부 칙(2003. 6.25)</p>
--	--

【별표】

사무전결처리구분

1. 각과 공통사항

단위업무	세부항목	기안 및 전결권자				소장 결재	협조처
		담당자		과 장	부 장		
		7급이하 업무담당자	6급총괄 책임자				
1. 직제 및 정원 에 관한 사항	1. 소내 과별 6급이하 정원조정(직렬·직급 조정제외)		기안			○	관리지원과장
	2. 소내 정원조정 방침 결정·요구						
	가. 정원 증원요구		기안			○	
	나. 직급 상향조정		기안			○	
	다. 직급·직렬간 상계조정		기안			○	
	3. 정원의상근인력 정수책정승인요구		기안			○	
	4. 사무소관 조정요구		기안			○	
	5. 사무분장에 관한 사항		기안			○	
	6. 직제개정 요구		기안			○	
	2. 복 무	1. 출장허가					
가. 4급							
나. 5급		기안			○		
다. 6급이하, 기능직		기안		○			
2. 공무 국외여행심사요구 방침							
가. 5급 이상(지구사무소장포함)			기안			○	
나. 6급이하, 기능직		기안			○		
3. 근무상황 관리							
가. 5급이상(지구사무소장 포함)			기안			○	
나. 6급이하, 기능직		기안		○			
4. 5급이하 특근명령(승인)		기안		○			
5. 소속직원의 당직변경		기안		○			
6. 복무실태 확인점검		기안		○			
7. 보안점검 및 일일업무일지 기록	○						

단위업무	세부항목	기안 및 전결권자				소장 결재	협조처
		담 당 자		과 장	부 장		
		7급이하 업무분담자	6급 총괄 책임자				
3. 예 산	1. 예비비 사용방침		기안			○	관리지원과장
	2. 예산편성 요구서 제출	기안			○		
	3. 예산의 이용·전용방침		기안			○	
	4. 사고이월요구서 제출	기안		○			
	5. 국고보조금 및 교부금 신청	기안			○		
	6. 세입예산 월별 징수계획서 제출	기안		○			
	7. 세출예산 월별 지출계획서 제출	기안		○			
	8. 예산 배정요구 자료제출	기안		○			
4. 공 사	1. 주요공사의 기본방침 결정 및 변경		기안			○	관리지원과장
	2. 공사집행						운영기획과장
	가. 1건당 도급비 1억원 이상		기안			○	
	나. 1건당 도급비 1억원 미만	기안			○		
	다. 1건당 도급비 3천만원 미만	기안		○			
	3. 공사착공명령	기안		○			
	4. 공사감독자 또는 공사업무 담당자 지정	기안		○			
	5. 설계범위내의 인부고용	기안		○			
	6. 기정계획에 의한 물자배정	기안		○			
	7. 공사용 자재의 공차사용 및 공대승인	기안			○		
8. 도급공사증지, 재개결정 및 준공 기간의 연기결정							관리지원과장 운영기획과장
가. 1건당 도급비 3억원 이상		기안			○		

단위업무	세부항목	기안 및 전결권자				소장 결재	협조처
		담당자		과 장	부 장		
		7급이하 업무담당자	6급총괄 책임자				
5. 공 사	나. 1건당 도급비 3억원 미만	기안			○		
	다. 1건당 도급비 3천만원 미만	기안		○			
	9. 도급공사의 착공 및 기성부분 준공 검사	기안			○		
	10. 도급공사의 준공검사						
	가. 1건당 도급비 1억원 이상	기안			○		
	나. 1건당 도급비 1억원 미만	기안		○			
	11. 준공검사원의 지정	기안		○			
	12. 공사 하자보수 명령	기안		○			
	13. 공사로 인한 공작물 이전수속 및 이전허가	기안				○	
	14. 설계변경 보고서						
	가. 중요사항	기안				○	
	나. 기타사항	기안		○			
	15. 공사현장 보고서						
	가. 중요사항	기안				○	
	나. 기타사항	기안		○			
	16. 공사의 설계변경						
가. 1건당 공사비 1억원 이상의 건설공사로서 기본적인 설계 사항의 변경		기안				○	
나. 1건당 공사비 1억원 미만 건설공사로서 기본적인 설계 사항의 변경	기안				○		
다. 모든 건설공사의 일반적 설계사항 변경	기안			○			
라. 모든 건설공사의 단순한 수량 증감 등 경미한 사항의 변경	기안			○			

단위업무	세부항목	기안 및 전결권자				소장 결재	협조처
		담당자		과 장	부 장		
		7급업무 이하분담자	6급총괄 책임자				
6. 설계·공사 감리용역	1. 주요사업의 기본방침 및 변경		기안			○	관리지원과장 운영기획과장
	2. 용역집행						
	가. 1건당 1억원 이상		기안			○	
	나. 1건당 1억원 미만	기안			○		
	다. 1건당 3천만원 미만	기안		○			
	3. 용역감독자 또는 업무담당자 지정	기안		○			
	4. 용역기간의 연기결정						
	가. 1건당 1억원 이상	기안			○		
	나. 1건당 1억원 미만	기안		○			
	5. 용역의 착공 및 기성부분 준공검사	기안		○			
	6. 용역의 준공검사						
	가. 1건당 1억원 이상		기안		○		
	나. 1건당 1억원 미만	기안		○			
	7. 용역의 설계변경						
	가. 1건당 1억원 이상으로서 기본설계사항의 변경		기안			○	
	나. 1건당 1억원 미만으로서 기본설계사항의 변경	기안			○		
다. 용역의 일반적인 사항의 변경 및 경미한 사항의 변경	기안		○				
8. 책임감리용역의 운영							
가. 감리용역의 기본방침 결정 및 변경	기안			○			
나. 감리용역비 기성 확정	기안		○				
다. 감리원 근무실태 점검 등 복무 단속	기안		○				
라. 감리단 이력승인	기안		○				
마. 감리용역운영에 관한 중요사항 결정	기안			○			
바. 감리용역운영에 관한 일반사항 결정	기안		○				

단위업무	세부항목	기안 및 전결권자				소장 결재	협조처
		담당자		과 장	부 장		
		7급이하 업무분담자	6급총괄 책임자				
7. 물건의 제조· 구매임대차 및기타품의	1. 주요사항에 대한 기본방침 결정 및 변경		기안			○	관리지원과장
	2. 물품제조·수리·용역·구매·임대차등 가. 1건당 5천만원 이상 나. 1건당 5천만원 미만 다. 1건당 1천만원 미만	기안 기안	기안		○	○	운영기획과장
	8. 재 산	1. 재산취득, 처분, 교환 등의 기본 방침 결정 가. 재산취득·처분, 교환 1) 목적물량 1건당 10,000㎡이상 2) 목적물량 1건당 1,650㎡이상 3) 목적물량 1건당 1,650㎡미만 나. 재산대부 및 사용허가 1) 잡종재산 대부 2) 행정, 보존재산 사용허가 2. 재산의 취득, 처분, 교환, 보상, 임대차 등의 가격 결정 4. 재산의 취득, 처분, 교환, 보상, 대부 등의 감정 및 가격 산정의뢰	기안 기안 기안 기안 기안	기안		○ ○ ○ ○ ○	○
9. 보 상	1. 보상업무의 종합계획		기안			○	관리지원과장 운영기획과장
	2. 보상금 지급결정 가. 1억원 이상 나. 1억원 미만	기안	기안		○	○	
	3. 지장물 이전 보상금 집행	기안			○	○	
	4. 보상금 재심결정	기안			○	○	
	5. 보상금 재감정 결정	기안			○	○	
	6. 보상금 재결 신청	기안			○	○	
	7. 보상금 사전확인	기안			○		
	8. 보상금 지급	기안			○		

단위업무	세부항목	기안 및 전결권자				소장 결재	협조처
		담당자		과 장	부 장		
		7급이하 업무분담자	6급총괄 책임자				
10. 수수료 및 사용료	1. 제 수수료 지출 가. 1건당 1,000만원 이상	기안			○	관리지원과장 운영기획과장	
	나. 1건당 1,000만원 미만	기안		○			
11. 봉급,여비 및 기타	2. 수입수수료 및 사용료 요율 결정	기안			○	관리지원과장 운영기획과장	
	1. 봉급, 여비 및 기타 의무적 경비의 집행 품의	기안		○			
12. 상 훈	2. 공공요금 재조정 요구 및 이에 따른 처리	기안				관리지원과장	
	1. 기존방침에 의한 표창내신	기안		○			
13. 의회업무	2. 특별방침에 의한 표창내신		기안		○	관리지원과장	
	1. 시의회 부의안건 방침결정 가. 조례안, 동의안, 예산안 등						
14. 행정심판 및 소송	1) 중요사항		기안		○	관리지원과장 운영기획과장	
	2) 기타 경미한 사항	기안			○		
	2. 시의원 요구자료 제출	기안			○		
	3. 행정사무감사 결과 처리	기안			○		
	4. 국회의원 요구자료 제출	기안		○			
	5. 국정감사 결과 처리		기안		○		
	1. 행정심판 진달		기안		○		
	2. 응소·제소·상소·청구인락·소취하·구상권 행사·추심결정 등 소송 관련방침결정						
	가. 중요한 소송		기안		○		
	나. 일반 소송	기안			○		
3. 소송수행							
가. 소송대리인 선임 의뢰	기안		○				
나. 쟁송관계 자료제출	기안		○				
다. 답변서·준비서면 등 제출	기안		○				

단위업무	세부항목	기안 및 전결권자			소장 결재	협조처	
		담당자		과 장			부 장
		7급이하 업무담당자	6급총괄 책임자				
15. 법규(법령·조례·규칙) 정비(제정개정·폐지) 법령해석및고시·공고등	1. 법령정비 건의		기안			○	운영기획과장
	2. 자치법규 정비안 방침결정 요구 가. 조례·규칙의 개정요구 1) 중요한 사항 2) 경미한 사항	기안	기안		○	○	
	나. 훈령·예규의 개정 및 폐지요구	기안			○		
	3. 법령해석 질의 및 자치법규 해석 응답	기안		○			
16. 자료제출	4. 고시·공고·광고문의 결정	기안			○		
	1. 관계자 소환서류 제출 및 요구	기안			○		관리지원과장 운영기획과장
	2. 중요업무 및 중요시책에 따른 자료의 제출(청내, 왕복문서)	기안			○		
	3. 기타 경미한 자료제출	기타			○		
	4. 소관업무의 통계제출	기안			○		
	5. 정기보고	기안			○		
6. 수리치 못한 문서의 이송 또는 반송	기안			○			
17. 위원회 운영	1. 위원회 신설, 위원의 위·해촉,위원회 업무에 관한 방침 가. 위원장이 소장인 경우 나. 위원장이 부장인 경우 다. 위원장이 과장인 경우		기안			○	관리지원과장 운영기획과장
	2. 위원회 개최, 안건상정 및 결과보고	기안			○		
	3. 보조금 지급 가. 1,000만원 이상 나. 1,000만원 미만		기안			○	
	4. 기타 위원회 운영관련 사항	기안			○		

단위업무	세부항목	기안 및 전결권자				소장 결재	협조처
		담당자		과 장	부 장		
		7급이하 업무분담자	6급총괄 책임자				
18. 회 의	1. 회의소집 가. 과장급(지구사무소장) 이상회의 나. 유관기관, 단체 및 대외관계 다. 기타 직원회의	기안	기안 ○		○	관리지원과장	
19. 민원서류처리	1. 정책결정 및 다수인의 권익보호에 관한 청원, 고충민원 및 건의서 2. 중요 청원, 고충민원 및 건의서 3. 경미한 청원 고충민원 및 건의서 4. 상급기관에서 이첩된 민원 5. 민원사무처리규정에 의한 중 간 처리 상황통 보, 기각완결 통지및 처리상황 검열 6. 신고로서 종결되는 사항	기안 기안 기안 기안 ○	기안	○ ○ ○ ○	○	관리지원과장	
20. 사무위임 및 위탁	1. 위임·위탁 방침결정 가. 신규 위임·위탁 및 환수 나. 법령 개정 등으로 인한 위임·위탁의 내용 변경 다. 위임·위탁사항의 변경(위탁범위, 기관변경) 2. 실행계획 수립·집행	기안 기안 기안	기안	○ ○	○	관리지원과장	
21. 분쟁조정 신청서 처리	1. 분쟁조정신청 검토 보고·요구 및 결정통지		기안		○		
22. 의전행사	1. 후원기관 명칭사용 승인 가. 주요행사 나. 일상적이고 의례적인 행사	기안	기안	○	○	관리지원과장	

단위업무	세부항목	기안 및 전결권자				소장 결재	협조처
		담당자		과 장	부 장		
		7급이하 업무담당자	6급 총괄책임자				
23. 기타 일반	1. 각종 심의회·협의회 등에 부의할 안전처리	기안			○		관리지원과장
	2. 부간의 사업협조	기안			○		운영기획과장
	3. 소관업무에 관한 자치구, 사업소 지도감독 및 소속기관 사업실시 계획의 승인	기안			○		
	4. 소속기관의 사무분장	기안		○			
	5. 사무인계인수						
	가. 부장간 사무인계인수		기안			○	
	나. 과장간 사무인계인수	기안			○		
	다. 6급간 사무인계인수	기안		○			
	라. 직원간 사무인계인수	기안		○			
	6. 고용원 및 잡급직원의 입면		기안			○	
	7. 계약직공무원의 채용		기안			○	
	8. 소유권 이전등기 및 명의 변경	기안			○		
	9. 수입인지 또는 수입증지의 소인검열	○					
	10. 물품의 반납	○					
	11. 물품의 청구와 수리	○					
	12. 소속금품 출납명령	기안		○			
	13. 각종 간행물의 배부	○					
	14. 차량 배차신청	○					
	15. 소모품 및 유류수불	○					
	16. 각종통계정례보고(중앙부처, 타기관)	기안		○			
17. 소속직원 교육	기안		○				
18. 대부알선	○						
19. 대여장학금 승인	기안		○				
20. 사망조위금 신청	기안		○				

2. 관리지원과								
단위업무	세부항목	기안 및 전결권자				소장 결재	협조처	
		담당자		과 장	부 장			
		7급이하 업무분담자	6급총괄 책임자					
1. 일반사무	1. 청사방호 경비							
	가. 청사방호경비계획	기안		○				
	나. 청사방화, 보안점검 및 순찰	기안		○				
	2. 당직							
	가. 4급 당직근무명령		기안			○		
	나. 5급이하 당직근무명령	기안		○				
	다. 당직실 관리	기안		○				
	3. 회의							
	가. 간부회의 운영	기안		○				
	나. 회의실 운영	기안		○				
	다. 정례조례 운영	기안		○				
	4. 각종 행사계획의 수립 시행	기안		○				
	5. 기밀에 관한 사항		기안			○		
	2. 보안관리	1. 비밀취급인가	기안		○			
		2. 신원조회	○					
3. 보안업무 조정 통제		기안		○				
4. 보안업무 정기보고		기안		○				
5. 음어자재 관리		기안		○				
3. 문서관리 및 심사	1. 정기문서 정리계획 수립	기안		○				
	2. 문서정리 및 결과보고	기안		○				
	3. 문서접수 및 문서분류	○						
	4. 민원서류 지연처리 조치	기안		○				
	5. 보존문서 관리	기안		○				
	6. 폐기및 이관문서 처리	기안		○				
	7. 문서열람 및 대출	○						
4. 관인관수	1. 관인변경 및 등록		기안			○		
	2. 관인의 보관관리자 지정	기안		○				
	3. 관인인영 사용승인	기안		○				
5. 공무원의 임용 및 호봉승급	1. 의원면직·휴직 및 직위해제·징계· 전보 등 진달		기안			○		
	2. 부·과내 전보		기안			○		
	3. 지원근무 명령	기안		○				
	4. 호봉승급·확정·정정	기안		○				
	5. 인사기록 관리	○						
	6. 전력조회	○						
	7. 제증명 발급(재직, 경력, 퇴직등)	○						

단위업무	세부항목	기안 및 전결권자				소장 결재	협조처
		담당자		과 장	부 장		
		7급이하 업무분담자	6급총괄 책임자				
6. 사무전결 처리	1. 조정계획 수립 2. 대상사무조사 3. 사무전결처리규정집 발간 4. 사무전결처리규정 개정안 확정	기안 기안	기안	○ ○		○ ○	
7. 공 보	1. 보도자료 제출 2. 정기간행물 구독 및 배포계획 수립·시행 3. 기타 공보에 관한 경미한 자료제공	○ 기안		○ ○		○	
8. 연금사무	1. 공무원연금카드 송부 및 의뢰 2. 기여금불입내역서 제출 3. 연금부담금 납부 4. 임대아파트 입주 5. 퇴직금 신청 6. 사망조위금 지급신청 7. 공무원상 요양승인 신청	기안 기안 기안 기안 기안 기안 기안		○ ○ ○ ○ ○ ○ ○			
9. 의료보험	1. 보험료 납입총괄 2. 보험료 부담금 납부 3. 본인부담금 및 환급금 수불 4. 피보험자 및 피부양자 건강진단	기안 기안 기안 기안		○ ○ ○ ○			
10. 상 훈	1. 포상 및 표창 추천 2. 공적심사위원회 운영	기안 기안	기안	○ ○		○	
11. 근무성적평정 및 특별상여 수당 심사	1. 근무성적 평정 가. 6급 이상 나. 7급 이하, 기능직 2. 경력평정	기안 기안	기안	○ ○		○	
12. 교육훈련	1. 직장훈련 및 교육계획 수립 2. 피교육자 선정 가. 5급 이상 나. 6급 이하, 기능직 3. 피교육자 수요조사	기안 기안	기안	○ ○		○	
13. 복 무	1. 복무지도점검 계획수립 2. 위반자 조치 가. 징계의뢰	기안		○		○	
14. 직원 후생복지	1. 후생시설 운영 가. 중요사항 및 운영결과 보고 나. 경미한 사항 3. 기타 직원후생에 관한 사항	기안 ○ ○		○			

단위업무	세부항목	기안 및 전결권자				소장 결재	협조처
		담당자		과 장	부 장		
		7급이하 업무분담자	6급총괄 책임자				
15. 국민운동지원	1. 계획수립 2. 행사 및 계도활동 3. 수범사례 발굴 및 확산	기안 ○	기안	○		○	
16. 청사및 장비 관리	1. 청사 유지관리 및 보수 가. 청사 유지관리 정기점검 나. 청사 장비관리 2. 행정장비 관리 및 유지보수 3. 행정장비 신규도입및 불용처분	기안 ○ 기안 기안		○ ○ ○			
17. 차량관리	1. 일일배차명령 및 유류지급 2. 차량등록 및 검사수속 3. 차량구매 및 불용결정 및처분 4. 운전원 지도·감독 5. 차량정비 및 용품구매 6. 주차권 발급에 관한 사항 7. 청사주차관리	○ ○ 기안 ○ ○ ○ ○		○			
18. 정보통신망 운영및전산실 유지관리	1. 청내 및 지구사무소 방송 2. 비상통신망 운영 3. 과의 전화배정 4. 유선설비 유지관리 5. 무선설비 유지관리 및 운영 6. 통합사무자동화 시스템운영 7. 정보통신망 구축운영 및 유지관리 8. 네트워크 장비에 관한 사항 9. 기타 전산실 운영에 관한 사항	○ ○ 기안 ○ ○ ○ 기안 기안 ○		○ ○			
19. 직장민방위 대 관리 및 운영	1. 민방위 비상소집 훈련 2. 민방위대 지원관리 및 운영 3. 교육기자재 관리 4. 전신행동 및 이동계획	기안 기안 ○ 기안	기안	○ ○		○	
20. 지시사항	1. 대통령, 국무총리, 시장지시사항 가. 처리부서 지정 나. 처리결과 평가 및 보고 다. 처리상황 점검 확인 2. 소장지시사항 가. 처리부서 지정 나. 지시사항 시달 다. 처리결과 평가	기안 기안 기안 기안	기안 기안	○ ○ ○ ○		○ ○	

단위업무	세부항목	기안 및 전결권자				소장 결재	협조처
		담당자		과 장	부 장		
		7급이하 업무분담자	6급총괄 책임자				
21. 행정개선 및 제안	1. 행정개선, 제안자료 수집	기안		○			
	2. 행정개선, 제안에 관한 지도확인	기안		○			
	3. 행정개선, 제안서의 제출	기안		○			
	4. 기타 행정개선 및 제안제도 운영에 관한 사항	기안		○			
22. 주요업무계획 수립조정	1. 주요업무 기본계획 수립 및 지침시달		기안			○	
	2. 주요업무 종합조정 및 사업 우선 순위 결정	기안		○			
	3. 주요업무의 변경 및 수정	기안		○			
23. 심사평가	1. 심사평가 지침 시달	기안		○			
	2. 심사평가 자료 수집	기안		○			
	3. 심사평가 자체평가 및 보고		기안			○	
	4. 주요사업 추진상황 보고		기안			○	
24. 의 회	1. 의원요구자료 작성 소관부서 지정	기안		○			
	2. 행정사무감사·조사 및 지정· 건의사항 처리결과 보고		기안			○	
	3. 예상질문 답변자료 작성관리	기안		○			
25. 예 산	1. 예산(안) 작성 및 제출		기안			○	
	2. 예산의 집행계획 보고	기안		○			
	3. 예산배정 요구	기안		○			
	4. 예산이용·전용 및 이체요청		기안			○	
	5. 예비비 사용승인 요청		기안			○	
	6. 사고이월 승인요청		기안			○	
26. 경영평가 및 개선	1. 기본계획수립 및 종합조정		기안			○	
	2. 경영평가 및 개선방안 강구	기안		○			
27. 행정정보 공개제도운영	1. 기본계획의 수립	기안		○			
	2. 행정정보에 관련한 문서접수·통보에 관한사항	기안		○			
28. 재정계획	1. 중장기 재정계획 작성지침	기안		○			
	2. 부문별 중기 재정계획 수립	기안		○			
29. 을지연습	1. 을지연습 기본계획 수립		기안			○	
	2. 을지연습 세부 실시계획 수립	기안		○			
	3. 을지연습 사후처리 및 강평		기안			○	
	4. 을지연습 행정지원	기안		○			

3. 공원이용과							
단위업무	세 부 항 목	기안 및 전결권자				소장 결재	협조처
		담당자		과 장	부 장		
		7급이하 업무분담자	6급총괄 책임자				
1. 공원이용 종합계획	1. 공원이용 종합계획		기안			○	
2. 하천법상 인·허가	1. 하천점용허가 및 처분 가. 일반 신규허가 나. 연장허가, 변경허가	기안			○		
		기안		○			
	2. 점용 등 권리의무, 양도·양수허가	기안					
	3. 유선장 및 부속물의 하천점용허가 가. 신규허가 나. 연장허가, 변경허가		기안			○	
		기안	기안		○		
	4. 선박의 하천점용허가 가. 대형유람선 신규허가 및 취소 나. 유선의 연장허가 다. 유선외의 선박의 운항허가		기안	기안		○	
		기안기안			○	○	
	5. 점용등 권리의무승계신고(유선,선박)	기안		○			
	6. 허가수수료 및 징수결의	기안			○		
	7. 점용료 조정 및 징수결의	기안			○		
	8. 무단점용자 부당이득금 징수 결정	기안			○		
	9. 점용료 감면	기안			○		
	10. 하천수익자 부담금 조성 및 징수	기안			○		
11. 인·허가 위반사항 시정 조치	기안		○				
12. 허가대장, 공부정리	○						
13. 하천점용허가 신청에 대한 관련 부서 협의	기안		○				
3. 수영장 운영등	1.수영장(빙상·롤러장 등), 전용롤러, 캠핑장 운영계획 수립		기안		○		
		기안		○			
	2.수영장(빙상·롤러장 등), 전용롤러, 캠핑장 운영일반		기안		○		
3.수영장(빙상·롤러장 등), 전용롤러, 캠핑장내 사고처리 가. 중요한 사항 나. 경미한 사항			기안			○	
	기안		○				
4.공원시설 운영 및 사용료	1. 공원 사용료 조정 결의	기안			○		
	2. 공원시설운영 및 사용료 징수	기안		○			

단위업무	세 부 항 목	기안 및 전결권자				소장 결재	협조처
		담당자		과 장	부 장		
		7급이하 업무분담자	6급총괄 책임자				
5. 세외수입	1. 세외수입 징수 및 현계						
	가. 분기보고	기안					
	나. 월보	기안		○		○	
	2. 현금출납결의(과오납 환불)	기안					
6. 지도단속 및 순찰	1. 불법행위 단속 및 지도계획	기안					
	2. 무단점용 및 위법시설물 단속						
	가. 중요한 사항	기안					
	나. 경미한 사항	기안		○			
	3. 하천시설물 훼손행위 및 불법행위 단속						
	가. 중요한 사항						
	나. 경미한 사항	기안				○	
	4. 오물투기 및 위생상 유해행위단속	기안			○		
	5. 공원 질서유지 단속	기안			○		
	6. 토사의 불법매립 단속	기안			○		
	가. 중요한 사항						
	나. 경미한 사항	기안					○
	7. 순찰 및 적출사항 처리결과 보고	기안					
	가. 중요한 사항						
	나. 경미한 사항		기안				○
	8. 기타 순찰 일반사항	기안					
기안				○			
7. 청원경찰 및 공익근무요원 운영	1. 기본운영(근무지침) 계획 수립		기안				○
	2. 근무지 배치 및 변경	기안					○
	3. 감독자 지정 및 해제	기안					○
	4. 복무단속 및 위반자 조치						
	가. 중요한 사항	기안			○		○
	나. 경미한 사항	기안					○
	5. 교육훈련	기안			○		○
	6. 급여(봉급, 수당, 의료보험등)	기안			○		
	7. 예산 및 회계관계 사항	기안			○		
	8. 물품 및 시설물 관리	기안					
	9. 청원경찰 업무일지	○					
	10. 청원경찰 경력·재직증명서 발급	○			○		
	11. 공익근무요원 해제 및 배치	기안			○		
	12. 공익근무요원 위반자 조치	기안					
13. 공익근무요원 제증명 발급	○						
14. 청원경찰 임용		기안				○	

단위업무	세 부 항 목	기안 및 전결권자				소장 결재	협조처
		담당자		과 장	부 장		
		7급이하 업무담당자	6급총괄 책임자				
8.간이매점 관리	1.임대차계약(해약) 체결		기안			○	
	2. 매점 운영관리 일반	기안		○			
	3. 매점 종합정비계획 수립	기안			○		
	4. 간이매점 장소 이전	기안			○		
	5. 매점 지도 단속	기안		○			
	6. 매점 위반사항 행정처분	기안			○		
	7. 임대료 부과 및 징수	기안			○		
	8. 체납임대료 부과 징수	기안		○			
	9. 간이매점운영자 카드 발급	기안		○			
9. 주차장관리	1. 주차장관리 운영계획		기안			○	
	2. 주차장 사용요금 관리	기안		○			
	3. 주차장 이용 승인 가. 승용차 기준 100대 이상이거나 중요한 행사 나. 승용차 기준 100대 미만으로 경미한 행사	기안			○		
10.행락질서	1.행락질서 및 풍기전화 지도단속 계획	기안				○	
	2. 행락질서 지도단속 활동사항	기안		○			
	3. 추진실적 보고	기안		○			
11. 지구사무소 관리	1.지구사무소 운영 지도·감독		기안			○	
	2. 공공요금 관리	기안		○			
	3. 한강둔치 이용자 조사통계 총괄 관리	기안		○			
	4. 기타 지구관리 통계보고 사항	기안		○			
12.기동순찰	1. 순찰 계획 및 수립		기안	○		○	
	2. 순찰 적출사항 보고 및 처리지시	기안					
	3. 적출사항 처리결과 보고	기안			○		
13.기타	1.점용허가 지역내 불법사항 단속 가. 중요한 사항 나. 경미한 사항	기안			○		
	2.보훈매점, 스빅카 지도관리	기안		○			
		기안			○		

4. 환경녹지과							
단위업무	세 부 항 목	기안 및 전결권자				소장 결재	협조처
		담당자		과 장	부 장		
		7급이하 업무분담자	6급총괄 책임자				
1.환경보전	1.한강수질보전대책수립		기안			○	관리지원과장
	2.환경오염조사분석	기안			○		
	3.조사통계 및 자료관리	기안			○		
2.생태계보호	1.생태계보호 기본계획수립		기안			○	
	2.불법어로, 조수수렵행위단속	기안			○		
	3.밤섬 생태계보전지역관리	기안			○		
	4.시민공원 비둘기집관리	○					
	5. 한강 어류 및 조류조사	기안			○		
	6.가금류 관리	기안			○		
	7. 어류산란장 조성	기안			○		
	8.수생식물 식재 및 관리	기안			○		
	9.치어방류		기안			○	
3.청소관리	1. 청소종합계획수립		기안			○	
	2. 청소관리세부추진계획	기안			○		
	3.신고 및 견문사항 처리	기안			○		
	4.폐기물 투기단속계획 수립	기안			○		
	5.폐기물무단투기과태료부과징수	기안			○		
	6.과태료부과변경 및 취소	기안			○		
	7.과태료 이의신청 및 청문	기안			○		
	8.과태료 대장정리	기안			○		
	9.일일작업지시	○					
4.시설관리원 환 경미화원 관리	1.채용계획수립		기안			○	
	2.급여(봉급, 건강보험, 수당등)및후생	기안			○		
	3. 환경미화원각종행사	기안			○		
	4.채용, 해임,상벌에 관한 사항	기안			○		
	5.근태관리, 유급휴일관리	○					
	6.인사이동 및 근무지 배치조정	기안			○		
	7.운영관리예산회계에대한 사항	기안			○		
	8. 일일작업지시	○					
	9. 제증명 발급	○					

단위업무	세 부 항 목	기안 및 전결권자				소장 결재	협조처
		담당자		과 장	부 장		
		7급이하 업무분담자	6급총괄 책임자				
5.청소장비관리	1.청소선 유지관리	기안		○			
	2.청소차량 유지관리	기안		○			
	3.청소용 비품관리	○					
6.상수원보호구역 관리	1.상수원보호구역관리계획수립		기안			○	
	2.순찰감시	기안		○			
	3.금지 및 제한행위 단속	기안		○			
7.뉘시터운영관리	1.뉘시터관리계획 수립		기안			○	
	2.뉘시터관리 실적보고	기안		○			
	3.뉘시터운영명민원 가.중요한사항		기안			○	
	나.경미한사항	기안		○			
8.녹지관리	4.뉘시터 사용료 징수원 신분확인증 발급	기안		○			
	1.녹지유지관리기본계획		기안			○	
	2.녹지(녹지대,잔디,초지) 및 조경 시설 신규조정 가.5,000㎡이상		기안			○	
	나.5,000㎡미만	기안			○		
	3.녹지 및 조경시설 유지관리	기안		○			
	4.자연학습장조성 및 유지관리	기안		○			
	5.꽃단지조성 및 유지관리	기안		○			
	6.전원풍경단지조성 및 유지관리	기안		○			
	7. 초지조성 및 유지관리	기안		○			
	8.녹지장비 구입 및 관리	기안			○		
	9.녹지관리용자재, 물품등구입및관리	기안		○			
	10. 자연생태공원 유지관리	기안		○			
	11. 고수부지 수목식재계획		기안			○	
12. 제방의 녹지관리	기안			○			
13. 녹지인부관리 가. 300일이상 일용잡급(상용)	기안			○			
나. 300일미만 일용잡급(일용)	기안		○				
다. 취로, 공공근로 인부관리	기안		○				

5. 운영기획과

단위업무	세 부 항 목	기안 및 전결권자				소장 결재	협조처
		담당자		과 장	부 장		
		7급이하 업무담당자	6급총괄 책임자				
1. 한강시민공원 운영 기본계획	1.기본 계획(시정운영 4개년 계획등)수립·조정 2.기본계획집행 및 시달	기안	기안		○		
2. 한강시민공원 이용활성화추진	1. 공원이용활성화 추진계획 수립 및 조정 2. 시민참여 프로그램 개발운영계획 수립 3. 추진계획 집행 및 시달	기안 기안	기안	○	○		
3.홍보기획물제작 및 인터넷 홍보	1. 주요 홍보계획 수립및 조정 2. 홍보계획 집행 및 자료수집 관리	기안	기안	○	○		
4. 한강모니터 운영	1. 한강모니터 운영계획 수립 2. 모니터 운영관련 일반업무	기안	기안	○	○		
5. 한사모 운영	1. 한사모운영계획 수립 2. 한사모위원 위·해촉 및 회의 개최 3. 한사모 운영 일반업무	기안	기안 기안	○	○ ○		
6. 공모사업 추진	1. 공모사업 계획 수립 2. 공모사업 추진단체 선정 3. 공모사업 추진 일반업무	기안 기안	기안	○	○		
7. 한강 사진전 개최	1. 한강 공모사진전 개최계획 수립 2. 공모사진전 추진 일반업무	기안	기안	○	○		
8.감사 및 조사	1. 감사지적사항 처분요구 및 집행전말 보고 2. 감사자료 작성제출 3. 수감사항 보고 4. 사정업무계획 및 추진 실적 보고 5. 비위공무원 사실통보 6. 특명 및 통보에 의한 사실 조사 7. 징계요구	기안 기안 기안	기안 기안 기안	○ ○	○ ○ ○ ○		

단위업무	세부항목	기안 및 전결권자				소장 결재	협조처
		담당자		과 장	부 장		
		7급이하 업무분담자	6급총괄 책임자				
9. 계약	1. 공사 가. 예정금액 1억원 이상 나. 예정금액 1억원 미만 2. 용역 또는 제조 가. 예정금액 5,000만원 이상 나. 예정금액 5,000만원 미만 3. 물품매입 및 기타 가. 예정금액 5,000만원 이상 나. 예정금액 5,000만원 미만 4. 단가계약 품목의 납품지시 5. 조달물자의 조달요청 가. 시설공사계약 조달청 의뢰 나. 조달물품의 구매요청 6. 공사, 용역, 제조, 구매 등 실적 증명 발급 7. 물품, 공사(용역) 검사원의 지정 8. 부정당업자 제재 및 통보	기안	기안			○	
10. 지출	1. 자금배정요구 및 관리 2. 지급명령 3. 계산증명작성 제출 4. 결산보고 5. 세입세출외 현금 및 증권출납 6. 회계관계직인 관리 7. 지출품의 합의 가. 1,000만원 이상 나. 1,000만원 미만 8. 청사공공요금 납부 9. 급여 등 인건비, 여비, 일반운영비 , 복리후생비, 업무추진비 지출 10. 지방채원리금, 진출금, 보조금, 위탁금, 대행사업비, 반환금, 행정 재산 취득에 따른 보상금 11. 기타법령 또는 조례에 따른 의무적 경비의 교부 및 이미 교부금액이 결정(경리관협의)된 경비의 지출	기안	기안	○	○		○

단위업무	세 부 항 목	기안 및 전결권자				소장 결재	협조처
		담당자		과 장	부 장		
		7급이하 업무분담자	6급총괄 책임자				
11. 물품관리	1. 물품수급관리계획 수립 2. 재물조사 보고 3. 물품소요조회 4. 물품의 정수채정(조정) 승인 5. 물품의 불용결정 승인 6. 물품관리 전환	기안 기안 기안 기안 기안 기안			○ ○ ○ ○ ○ ○		
12. 법제 및 송무	1. 자치법규 정비안 방침결정 및 건의 2. 법령해석 질의 및 자치법규 해석 응답 3. 송무업무 추진 주요사항 4. 법제·송무 일반업무	기안 기안 기안 기안	기안		○ ○ ○ ○		

6. 시설기획과

단위업무	세 부 항 목	기안 및 전결권자				소장 결재	협조처
		담당자		과 장	부 장		
		7급이하업무 분담자	6급 총괄 책임자				
1. 하천유지관리	1. 하천유지관리계획 수립 2. 하천정비계획 수립	기안 기안	기안		○ ○		
2. 하천시설물 계획	1. 하천시설물 설치계획 수립 2. 수중보 및 어도의 설치계획 3. 호안설치 및 보수계획 4. 한강공원 접근로 · 자전거도로 설치계획	기안 기안 기안	기안 기안 기안	○	○ ○ ○		
3. 하천생태복원	1. 하천생태계 복원계획	기안	기안		○		

7. 생태기획과							
단위업무	세부항목	기안 및 전결권자				소장 결재	협조처
		담당자		과 장	부 장		
		7급이하 업무담당자	6급총괄 책임자				
1. 생태계 보호	1. 한강 생태계 보전계획	기안	기안	○		○	
	2. 자연환경 및 생태계조사						
	3. 하천생태계 복원 및 생물서식 환경 개선계획	기안			○		
	4. 수변식생대 조성	기안			○		
	5. 어·조류 보호관리	기안			○		
2. 녹지관리	1. 녹지관리 기본계획 수립		기안			○	
	2. 초지조성	기안			○		
	3. 꽃밭조성 및 자연학습장 조성	기안			○		
	4. 수목식재계획	기안		○			
	5. 인공구조물및 제방사면 녹화계획	기안		○			
3. 공원관리	1. 한강공원 이용활성화 계획		기안			○	
	2. 생태학습프로그램 개발	기안		○			
4. 환경보전	1. 한강 수질관리 및 오염방지계획	기안				○	

8. 치수과							
단위업무	세부항목	기안 및 전결권자				소장 결재	협조처
		담당자		과 장	부 장		
		7급이하업무 담당자	6급총괄 책임자				
1. 재해대책 (풍수해)	1. 풍수해대책 종합계획		기안			○	공원관리부장 관리지원과장 시설관리과장
	2. 재해예방 및 세부집행계획	기안			○		
	3. 재해응급조치및 관계기관출동협조	기안		○			
	4. 복구 동원 계획	기안		○			
	5. 재해경계구역 설정 및 지장물철거		기안			○	
	6. 대피지시	기안	기안			○	
	7. 경보시설 설치	기안			○		
	8. 수위측정관계기관 협조	기안			○		
	9. 재해자료 수집 및 관리	기안		○			
	10. 재해자료 수집 및 관리	기안		○			
2. 각종 시설물 점검 및 순찰	1. 각종 시설물 점검계획수립						
	가. 정밀안전진단 및 점검	기안			○		
	나. 정기점검 및 일상점검	기안		○			
	2. 순찰계획수립 및 처리	기안		○			
	3. 점검결과 보고 및 처리	기안		○			

단위업무	세 부 항 목	기안 및 전결권자				소장 결재	협조처
		담당자		과 장	부 장		
		7급이하 업무분담자	6급총괄 책임자				
3.저수로 정비	1. 저수로정비 계획 2. 하상측량 실시 3. 골재 수급관리 4. 골재반출	기안 기안 ○	기안			○	
4.접근 시설	1. 접근시설 유지관리 계획 2. 정기안전점검 실시 3. 접근시설물 보수 보강	기안 기안	기안	○	○	○	
5.수중보및 유지 관리보수	1. 일반적인 수문개폐 및 유지관리 2. 가동보 조작(일지) 기록관리 3. 전기요금 납부	기안 ○ 기안		○	○		
6.제방 정비	1. 제방 유지관리계획 2. 제방 보수계획 3. 제방 안전점검	기안 기안	기안		○ ○	○	
7.수영장	1. 시설물 보수계획(기계)	기안			○		

9. 시설관리과

단위업무	세부항목	기안 및 전결권자				소장 결재	협조처
		담당자		과 장	부 장		
		7급이하 업무분담자	6급총괄 책임자				
1.시설물	1.시설물(하천, 공원등, 체육 및 편의시 설, 접근안내표지판) 기본계획 2.시설물(하천, 공원등, 체육 및 편의시 설 접근안내표지판) 유지관리지침 3.한강둔치내 진입로, 주차장의 설치 4. 하천시설물대장작성 및 보관 5.시설물 및 공사도면 관리	기안 기안 기안 기안	기안	○ ○ ○		○ ○	공원관리부장
2.수영장	1.수영장시설물설치 2.수영장 시설물 보수	기안 기안	기안	○	○	○	공원관리부장 공원이용과장
3.체육및편의시설	1.체육 및 편의시설보수 2.체육 및 편의시설설치 가. 건설부 승인사항 나. 기타시설	기안 기안	기안	○		○	공원관리부장 공원이용과장

10. 운항과							
단위업무	세 부 항 목	기안 및 전결권자				소장 결재	협조처
		담당자		과 장	부 장		
		7급이하 업무부담자	6급총괄 책임자				
1. 수상행사및지원	1. 수상행사승인		기안			○	공원이용과
	가. 중요한사항						
	나. 경미한사항	기안		○			
	2. 행사지원(협회 단체 등)						
2. 관공선전조및 관리운영	가. 중요한사항	기안		○			공원이용과
	나. 경미한사항	기안		○			
	1. 관공선, 바지 및 승선대						
	가. 건조 및 폐선 방침		기안			○	
	나. 건조감리등보고처리	기안		○			
	다. 선박수리	기안			○		
	라. 운항관리	○					
	2. 장비 지원						
	가. 소내지원	○					
	나. 대외지원	기안			○		
3. 유선 사업	1. 유선 안전관리계획수립						
	가. 총괄계획		기안			○	
	나. 사안별 세부계획	기안		○			
	2. 사업 관련						
	가. 신규사업면허, 신고및 폐업		기안			○	
	나. 휴업, 갱신 등 신고	기안		○			
	3. 안전검사 신청접수, 검사	기안		○			
	4. 안전점검(정기 및 수시)						
	가. 총괄보고	기안			○		
	나. 세부보고 (복명 등)	기안		○			
	5. 관계자 및 종사자 교육	기안		○			
	6. 사업자 행정처분						
	가. 업체지도감독	기안		○			
	나. 과태료부과	기안			○		
다. 운항정지 등		기안			○		

단위업무	세 부 항 목	기안 및 전결권자				소장 결재	협조처
		담당자		과 장	부 장		
		7급이하 업무분담자	6급총괄 책임자				
4.레저사업	1. 레저선 안전관리계획수립 가. 총괄계획 나. 사안별 세부계획 2. 신규사업등록 및 폐업 3. 원거리활동, 요금 등 신고 및 등록사항 변경 4. 안전점검(정기 및 수시) 가. 총괄보고 나. 세부보고 (부명등) 5. 무면허 및 음주단속 6. 단속증 발급 7. 사업자 및 조종자의 법령위반자 행정처분	기안	기안			○	
5.하천점용 허가	1.선박운항 점용허가업무 협의검토 2.유선장 및 부속물 설치 점용허가 협의 검토	기안		○			
6.항로표지	1. 관리계획 및 설치 2. 점검 및 유지관리	기안		○			
7.기타 수상 안전	1. 홍수시 및 기타 선박 운항통제 2. 안전지도 및 관리	기안			○		공원이용과
8.비상대비	1. 비상도강 운영계획 2. 도강수단 연구 및 개발 3. 인력동원 소요판단 4. 도선장 유지관리 5. 도강교육 및 훈련 6. 일반장비 점검	기안	기안			○	
9.지대운영	1. 청사 유지관리 2. 지대 방호경비 3. 소속 당직명령 4. 대장 및 일지정리 5. 연료사용보고 6. 부속, 비품 및 출납관리	기안		○			
10.수상시설물 관리	1. 위탁관리 계약 2. 보조금 지급 3. 실적 및 운영관리 4. 지도단속 및 안전관리	기안			○		
11.기타	1. 허가신청사항 조사 2. 실적,통계 각종대장 정리 3. 연료수불	기안		○			

11. 지구사무소							
단위업무	세부항목	기안 및 전결권자				소장 결재	협조처
		담당자		과 장	부 장		
		7급이하 업무분담자	6급총괄 책임자				
1. 일반사무	1. 청사방호 경비						관리지원과장
	가. 청사방호경비 계획	기안	○				
	나. 청사방화, 보안점검 및 순찰	○					
	다. 청사유지관리 및 보수	기안	○				
	라. 유선 및 무선시설 유지관리	○					
	마. 공공요금 납부 신청	○					
	2. 당직						
	가. 당직 근무명령	기안	○				
	3. 보안관리	기안	○				
	4. 문서관리						
	가. 문서접수 및 분류	○					
	나. 보존문서 관리	○					
	다. 폐기 및 이관문서 처리	기안	○				
5. 예산회계 및 물품관리에 관한사항	기안	○					
6. 주요업무계획 보고	기안	○					
2. 복 무	1. 근무지침 수립	기안	○				관리지원과장 공원이용과장
	2. 지구내 근무지 배치 및 복무에 관한사항 (일반직, 기능직, 정원의 상근인력)기타 일용인부 포함	기안	○				
	3. 출장허가						
	가. 6급 이상	기안			○		
	나. 7급이하, 기능직, 정원의 상근 인력(기타 일용인부 포함)	기안	○				
	4. 근무상황 관리						
	가. 6급 이상	기안			○		
	나. 7급이하, 기능직, 정원의 상근 인력(기타 일용인부 포함)	기안	○				
	다. 특근 및 당직명령	기안	○				
	5. 직원교육	기안	○				

단위업무	세부항목	기안 및 전결권자				소장 결재	협조처
		담당자		과 장	부 장		
		7급이하 업무분담자	6급총괄 책임자				
3. 환경순찰 및 동향보고	1. 순찰 및 적출사항 보고 2. 순찰 및 적출사항 처리결과 3. 지구내 동향보고에 관한 사항	○ 기안 기안	○ ○ ○			공원이용과장	
4. 행위단속	1. 각종 질서문란 및 불법행위 단속 2. 과태료 부과 · 징수 및 고발	기안 기안	○ ○			공원이용과장	
5. 하천 및 공원 시설유지 관리	1. 하천 및 공원시설 유지관리 2. 공원시설 이용안내 및 사용료 징수 3. 시민불편신고센터 운영	기안 ○ 기안	○ ○ ○			시설관리과장 치수과 시설관리과장	
6. 한강공원 이용관리	1. 각종 체육행사 2. 본부의 협조·협의를 요하지 않는 단순행사 3. 공원이용자 조사통계 보고	기안 기안 기안	○ ○ ○			공원이용과장	
7. 재해대책	1. 재해대책 계획수립 및 시행 2. 각종시설물 대피 3. 피해복구(응급복구)	기안 기안 기안	○ ○ ○			치수과장	
8. 기 타	1. 미야보호, 유실물 보관 및 인계 2. 행락질서 및 풍기문란 지도 단속 실적 3. 선박, 사무실 유류수불 및 청소물품 관리 4. 수상청소 및 청소년 관리 5. 환경, 시설, 청경 등 근무일지 작성 6. 상수원 보호구역내 순찰 (해당부서)	○ 기안 ○ 기안 ○ ○	○ ○ ○ ○				

고 시

◎서울특별시고시 제2003-171호

도시계획시설(도로)사업실시계획작성

- 1. 서울특별시고시 제2003-130호(2003. 5. 28)로 도시관리계획 변경결정 및 지형도면 고시되고 서울특별시공고 제2003-662호(2003. 5.30)로 실시계획작성을 위한 열람공고를 한 “종로구 서린동(세종로 광장)~성동구 마장동(신답철교)간 청계천복원 건설공사”에 대하여 국토의계획및이용에관한법률 제88조 및 같은법률시행령 제97조에 의거 실시계획을 작성하고 같은법률 제91조 및 같은법률시행령 제100조의 규정에 따라 이를 고시합니다.
- 2. 관계도서는 시민의 열람편의를 위하여 서울특별시 건설안전본부 청계천복원공사국 공사1,2부(2층, ☎ 3708-2569)에 관계서류를 비치하고 있습니다.

2003년 6월 25일

서울특별시장

가. 사업시행지의 위치 : 종로구 서린동(세종로 광장) ~ 성동구 마장동(신답철교)

나. 사업의 종류 및 명칭

- 1) 사업의 종류 : 도시계획시설(도로)사업
- 2) 사업의 명칭 : 청계천복원 건설공사

다. 사업의 규모 (현황도로 폭원내에서 시행)

- 1) 도로정비(북측) : 폭 13.5~18.0m, 연장 5,390m
- 2) 도로정비(남측) : 폭 12.0~13.5m, 연장 5,390m
- 3) 고가 철거 : 폭 16m, 연장 6,373m

라. 사업시행자의 성명 및 주소

- 1) 성명 : 서울특별시장
- 2) 주소 : 서울특별시 중구 태평로1가 31번지(중구 예전둘레길 12)
- 마. 사업의 착수예정일 및 준공예정일 : 착공일부터 2005.12.30
- 바. 수용 또는 사용할 토지 또는 건물의 소재지·지번·지목 및 면적, 소유권과 소유권외의 권리의 명세 및 그 소유자·권리자의 성명·주소 : 별첨
- 마. 국토의계획및이용에관한법률 제99조의 규정에 의한 공공시설 등의 귀속 및 양도에 관한사항 : 별도협의

토 지 조 서

□ 청계천복원 건설공사

연번	소재지	지번	지목	지적면적 (㎡)	편입면적 (㎡)	소유자		이해관계인		소유권이외의 권리종류 및 내용	비고
						성명	주소	성명	주소		
1	동대문구 신설동	100-21	하천	406.6	358.0	서울시					
2	동대문구 신설동	109-2	하천	8,182.0	2,798.0	서울시					
3	동대문구 신설동	109-7	하천	377.0	186.0	서울시					
4	동대문구 신설동	109-19	도로	113.0	78.0	국(건설부)					
5	동대문구 신설동	114-73	도로	122.0	88.0	동대문구					
6	동대문구 신설동	114-74	하천	747.0	229.0	서울시					
7	동대문구 신설동	114-75	도로	797.0	473.0	서울시					
8	동대문구 신설동	114-76	하천	612.0	150.0	서울시					
9	동대문구 신설동	696-6	제방	2,422.8	1,400.0	국(건설부)					
10	동대문구 신설동	701-6	하천	39,231.3	13,228.0	국(건설부)					
11	동대문구 용두동	255-59	제방	11.9	11.9	국(건설부)					
12	성동구 마장동	527-5	제방	388.3	216.0	서울시					
13	성동구 마장동	527-7	도로	26.1	26.1	성동구					
14	성동구 마장동	527-8	제방	14.0	14.0	서울시					
15	성동구 마장동	527-11	도로	53.2	53.2	성동구					

토 지 조 서

연번	소재지	지번	지목	지적면적 (㎡)	편입면적 (㎡)	소유자		이해관계인		소유권이외의 권리종류 및 내용	비고
						성명	주소	성명	주소		
16	성동구 마장동	527-12	도로	1,076.7	1,076.7	서울시					
17	성동구 마장동	527-14	도로	268.2	268.2	서울시					
18	성동구 마장동	527-15	도로	448.7	448.7	서울시					
19	성동구 마장동	527-16	도로	201.4	201.4	성동구					
20	성동구 마장동	527-17	도로	129.7	129.7	서울시					
21	성동구 마장동	610-1	하천	61.0	61.0	국(건설부)					
22	성동구 마장동	610-2	하천	14.0	14.0	국(건설부)					
23	성동구 마장동	610-3	하천	44.6	44.6	국(건설부)					
24	성동구 마장동	610-4	하천	211.0	211.0	국(건설부)					
25	성동구 마장동	610-5	하천	4.8	4.8	국(건설부)					
26	성동구 마장동	610-6	하천	1.5	1.5	국(건설부)					
27	성동구 마장동	610-7	하천	1.4	1.4	국(건설부)					
28	성동구 상왕십리동	2-4	제방	7,160.0	2,379.0	서울시					
29	성동구 상왕십리동	2-22	도로	326.0	90.0	성동구					
30	성동구 상왕십리동	2-26	도로	479.0	217.0	성동구					

토 지 조 서											
연번	소재지	지번	지목	지적면적 (㎡)	편입면적 (㎡)	소유자		이해관계인		소유권이외의 권리종류 및 내용	비고
						성명	주소	성명	주소		
31	성동구 상왕십리동	2-27	하천	2,023.0	738.0	서울시					
32	성동구 상왕십리동	12-43	하천	3.0	3.0	서울시					
33	성동구 상왕십리동	14-1	하천	4,106.0	1,305.0	서울시					
34	성동구 하왕십리동	292-2	하천	1,190.0	1,190.0	성동구					
35	성동구 하왕십리동	292-5	도로	238.0	58.0	서울시					
36	성동구 하왕십리동	292-6	도로	102.0	38.0	서울시					
37	성동구 하왕십리동	301-1	하천	727.0	683.0	서울시					
38	성동구 홍익동	612-2	하천	204.8	204.8	국(건설부)					
39	성동구 홍익동	612-3	하천	16.0	16.0	국(건설부)					
40	성동구 홍익동	612-5	하천	134.2	134.2	국(건설부)					
41	성동구 홍익동	612	하천	6,830.4	4,275.0	국(건설부)					
42	종로구 관수동	89-2	도로	82.6	77.0	서울시					
43	종로구 관수동	91-2	도로	49.6	29.0	국(건설부)					
44	종로구 관수동	91-4	도로	328.6	298.0	서울시					
45	종로구 관수동	92-1	도로	76.1	76.1	서울시					

토 지 조 서											
연번	소재지	지번	지목	지적면적 (㎡)	편입면적 (㎡)	소유자		이해관계인		소유권이외의 권리종류 및 내용	비고
						성명	주소	성명	주소		
46	종로구 관수동	97-2	도로	314.3	150.0	서울시					
47	종로구 관수동	97-4	도로	273.7	273.7	서울시					
48	종로구 관수동	98-3	대	235.4	235.4	서울시					
49	종로구 관수동	137-6	도로	16.9	16.9	서울시					
50	종로구 관수동	137-7	도로	15.2	15.2	서울시					
51	종로구 관수동	150-1	도로	2,862.5	2,295.0	서울시					
52	종로구 관수동	151-2	대	59.5	20.0	서울시					
53	종로구 관수동	152-2	도로	184.1	131.0	종로구					
54	종로구 관수동	153-2	도로	288.2	288.2	서울시					
55	종로구 관수동	164-2	대	135.9	135.9	서울시					
56	종로구 관수동	164-3	도로	295.2	107.0	서울시					
57	종로구 관수동	164-4	하천	664.5	25.0	종로구					
58	종로구 관철동	13-14	도로	8,311.3	4,070.0	서울시					
59	종로구 관철동	13-23	도로	596.4	596.4	서울시					
60	종로구 관철동	25-1	도로	654.5	379.0	종로구					

토 지 조 서											
연번	소재지	지번	지목	지적면적 (㎡)	편입면적 (㎡)	소유자		이해관계인		소유권이외의 권리종류 및 내용	비고
						성명	주소	성명	주소		
61	종로구 관철동	37-7	도로	385.4	385.4	서울시					
62	종로구 관철동	37-9	하천	2,350.4	1,086.0	종로구					
63	종로구 관철동	38-6	도로	144.9	144.9	서울시					
64	종로구 관철동	153-3	도로	275.1	266.0	서울시					
65	종로구 관철동	154-3	도로	13.6	8.0	서울시					
66	종로구 관철동	156-3	도로	192.7	192.7	서울시					
67	종로구 관철동	157-3	도로	111.7	111.7	서울시					
68	종로구 관철동	164-1	도로	320.5	320.5	서울시					
69	종로구 관철동	164-2	하천	1,755.4	1,110.0	종로구					
70	종로구 관철동	252-2	도로	150.1	142.0	서울시					
71	종로구 관철동	267-	도로	6.6	6.6	윤광수	종로구 서린동 90-1				
						서울시					
72	종로구 관철동	270 -1	도로	259.7	257.0	서울시					
73	종로구 관철동	271-	도로	6.6	6.6	국(건설부)					
74	종로구 관철동	272-	도로	6.6	6.6	국(건설부)					
75	종로구 관철동	274-	도로	7.0	7.0	국(건설부)					

토 지 조 서											
연번	소재지	지번	지목	지적면적 (㎡)	편입면적 (㎡)	소유자		이해관계인		소유권이외의 권리종류 및 내용	비고
						성명	주소	성명	주소		
76	종로구 관철동	287-1	도로	106.4	95.0	서울시					
77	종로구 관철동	291-1	하천	629.1	480.0	종로구					
78	종로구 관철동	291-5	도로	275.7	275.7	서울시					
79	종로구 관철동	302-4	도로	12.2	12.0	국(건설부)					
80	종로구 서린동	1-8	도로	42.0	7.0	서울시					
81	종로구 서린동	1-9	도로	21.5	15.0	국(건설부)					
82	종로구 서린동	42-2	도로	6.0	6.0	영화 부동산(주)	중구 남대문로 4가 72				
83	종로구 서린동	42-8	도로	69.8	69.8	서울시					
84	종로구 서린동	42-11	도로	7.9	7.9	국(재무부)					
85	종로구 서린동	43-3	하천	1,110.7	788.0	종로구					
86	종로구 서린동	45-3	도로	289.3	289.3	서울시					
87	종로구 서린동	53-2	도로	13.2	13.2	서울시					
88	종로구 서린동	55-2	도로	716.8	642.0	서울시					
89	종로구 서린동	56-3	대	5.0	5.0	황종수	성북구 성북동 330-216				
90	종로구 서린동	93-2	도로	1,648.1	1,222.0	서울시					

토 지 조 서											
연번	소재지	지번	지목	지적면적 (㎡)	편입면적 (㎡)	소유자		이해관계인		소유권이외의 권리종류 및 내용	비고
						성명	주소	성명	주소		
91	종로구 서린동	118-3	도로	249.3	207.0	서울시					
92	종로구 서린동	125-3	하천	2,013.2	90.0	종로구					
93	종로구 서린동	125-4	도로	816.6	538.0	서울시					
94	종로구 서린동	126-	도로	763.3	533.0	서울시					
95	종로구 서린동	127-4	도로	20.8	15.0	국(건설부)					
96	종로구 서린동	137-5	도로	1,833.8	294.0	서울시					
97	종로구 서린동	146-2	도로	55.2	25.0	국(건설부)					
98	종로구 서린동	146-7	도로	80.3	46.0	서울시					
99	종로구 서린동	148-	도로	1,237.9	1,090.0	서울시					
100	종로구 서린동	151-4	도로	14.2	14.2	국(건설부)					
101	종로구 서린동	158-3	도로	91.4	38.0	서울시					
102	종로구 서린동	158-4	도로	6.9	6.9	서울시					
103	종로구 서린동	159-2	도로	255.5	255.5	서울시					
104	종로구 서린동	160-1	도로	144.5	130.0	서울시					
105	종로구 서린동	160-2	도로	83.6	83.6	서울시					

토 지 조 서

연번	소재지	지번	지목	지적면적 (㎡)	편입면적 (㎡)	소유자		이해관계인		소유권이외의 권리종류 및 내용	비고
						성명	주소	성명	주소		
106	종로구 서린동	161-	도로	86.0	86.0	서울시					
107	종로구 서린동	161-1	도로	125.6	102.0	서울시					
108	종로구 서린동	161-2	하천	218.2	56.0	종로구					
109	종로구 서린동	162-3	도로	503.8	479.0	서울시					
110	종로구 세종로동	139-7	도로	133.2	93.0	서울시					
111	종로구 송인동	234-88	제방	2,459.5	487.0	서울시					
112	종로구 송인동	234-89	하천	4,532.2	320.0	종로구					
113	종로구 송인제2동	1500-	하천	4,499.5	1,195.0	국(건설부)					
114	종로구 예지동	134-2	도로	252.1	252.1	서울시					
115	종로구 예지동	140-	도로	138.8	138.8	서울시					
116	종로구 예지동	140-1	도로	2,327.3	358.0	서울시					
117	종로구 예지동	149-2	도로	58.8	58.8	서울시					
118	종로구 예지동	184-3	도로	353.6	338.0	서울시					
119	종로구 예지동	186-2	도로	6.6	6.6	국(건설부)					
120	종로구 예지동	189-1	도로	397.4	129.0	서울시					

토 지 조 서											
연번	소재지	지번	지목	지적면적 (㎡)	편입면적 (㎡)	소유자		이해관계인		소유권이외의 권리종류 및 내용	비고
						성명	주소	성명	주소		
121	종로구 예지동	209-1	도로	82.7	82.7	국(재무부)					
122	종로구 예지동	211-5	도로	3.0	3.0	서울시					
123	종로구 예지동	213-	도로	52.9	52.9	서울시					
124	종로구 예지동	214-2	도로	186.8	183.0	서울시					
125	종로구 예지동	214-3	도로	49.9	49.9	서울시					
126	종로구 예지동	215-4	도로	37.4	37.4	서울시					
127	종로구 예지동	216-4	도로	48.6	48.6	국(건설부)					
128	종로구 예지동	217-1	도로	7.3	7.3	국(건설부)					
129	종로구 예지동	219-1	도로	32.1	32.1	서울시					
130	종로구 예지동	220-3	도로	49.6	49.6	서울시					
131	종로구 예지동	249-1	도로	655.5	335.0	서울시					
132	종로구 예지동	251-4	도로	161.6	159.0	서울시					
133	종로구 예지동	253-1	도로	20.8	20.8	서울시					
134	종로구 예지동	253-2	도로	225.1	223.0	서울시					
135	종로구 예지동	254-3	도로	36.4	36.4	서울시					

토 지 조 서											
연번	소재지	지번	지목	지적면적 (㎡)	편입면적 (㎡)	소유자		이해관계인		소유권이외의 권리종류 및 내용	비고
						성명	주소	성명	주소		
136	종로구 예지동	258-4	도로	1.7	1.7	국(건설부)					
137	종로구 예지동	259-1	도로	50.6	50.6	서울시					
138	종로구 예지동	261-1	도로	54.9	54.9	서울시					
139	종로구 장사동	112-15	도로	1,000.3	241.0	서울시					
140	종로구 장사동	116-61	도로	36.4	36.4	국(건설부)					
141	종로구 장사동	116-67	도로	8.3	8.3	서울시					
142	종로구 장사동	116-72	도로	49.3	49.3	국(건설부)					
143	종로구 장사동	146-4	도로	480.6	480.6	서울시					
144	종로구 장사동	153-4	도로	245.0	245.0	서울시					
145	종로구 장사동	156-4	도로	122.3	122.3	㈜축복할렐 루야	종로구 장사동 156-1				
146	종로구 장사동	156-5	도로	9.3	9.3	서울시					
147	종로구 장사동	156-8	하천	1,548.1	574.0	종로구					
148	종로구 장사동	158-2	도로	3.6	3.6	서울시					
149	종로구 장사동	159-1	도로	0.7	0.7	종로구					
150	종로구 장사동	159-2	도로	38.7	38.7	서울시					

토 지 조 서

연번	소재지	지번	지목	지적면적 (㎡)	편입면적 (㎡)	소유자		이해관계인		소유권이외의 권리종류 및 내용	비고
						성명	주소	성명	주소		
151	종로구 장사동	163-2	도로	163.6	163.6	서울시					
152	종로구 장사동	185-3	도로	92.6	92.6	서울시					
153	종로구 장사동	186-1	도로	102.1	102.1	서울시					
154	종로구 장사동	186-2	도로	60.5	60.5	서울시					
155	종로구 장사동	186-4	하천	644.6	251.0	종로구					
156	종로구 장사동	186-5	하천	1,213.2	16.0	종로구					
157	종로구 장사동	188-2	도로	46.6	46.6	서울시					
158	종로구 장사동	205-2	도로	184.8	184.8	서울시					
159	종로구 장사동	205-3	도로	121.0	121.0	국(재무부)					
160	종로구 장사동	207-6	도로	101.1	101.1	서울시					
161	종로구 장사동	207-7	도로	3.6	3.6	서울시					
162	종로구 장사동	208-4	도로	13.2	13.2	국(건설부)					
163	종로구 장사동	208-9	도로	6.6	6.6	서울시					
164	종로구 장사동	208-11	도로	2.6	2.6	김용환	송파구 잠실동 86아시아 선수촌@2-301				
165	종로구 장사동	221-2	도로	139.8	139.8	서울시					

토 지 조 서											
연번	소재지	지번	지목	지적면적 (㎡)	편입면적 (㎡)	소유자		이해관계인		소유권이외의 권리종류 및 내용	비고
						성명	주소	성명	주소		
166	종로구 장사동	221-3	도로	78.3	78.3	서울시					
167	종로구 장사동	222-1	도로	82.1	82.1	서울시					
168	종로구 장사동	223-7	도로	152.0	152.0	서울시					
169	종로구 장사동	223-10	도로	29.1	29.1	서울시					
170	종로구 장사동	228-2	도로	261.2	261.2	서울시					
171	종로구 장사동	229-2	도로	72.7	72.7	서울시					
172	종로구 장사동	236-3	도로	66.1	21.0	서울시					
173	종로구 장사동	250-3	도로	140.2	140.2	서울시					
174	종로구 종로5가	194-1	도로	20,509.1	3,051.0	국(건설부)					
175	종로구 종로5가	411-1	하천	1,077.6	330.0	종로구					
176	종로구 종로5가	411-2	도로	95.9	79.0	서울시					
177	종로구 종로5가	411-3	도로	30.7	18.0	서울시					
178	종로구 종로5가	414-3	도로	10.6	10.6	서울시					
179	종로구 종로5가	414-4	대	1.3	1.3	최병언	종로구 종로5가동 410				
						승홍도	종로구 종로5가동 410				

토 지 조 서

연번	소재지	지번	지목	지적면적 (㎡)	편입면적 (㎡)	소유자		이해관계인		소유권이외의 권리종류 및 내용	비고
						성명	주소	성명	주소		
						승홍근	종로구 종로5가동 410				
						승홍배	종로구 종로5가동 410				
						승홍찬	종로구 종로5가동 410				
180	종로구 종로5가	414-6	도로	8.3	8.3	서울시					
181	종로구 종로5가	416-2	대	20.5	20.5	서울시					
182	종로구 종로5가	422-2	도로	5.3	5.3	국(건설부)					
183	종로구 종로5가	423-	도로	33.1	33.1	국(건설부)					
184	종로구 종로5가	431-2	도로	19.8	19.8	서울시					
185	종로구 종로5가	440-3	도로	1.3	1.3	임승무	종로구 종로 5가동 440-1				
186	종로구 종로5가	440-4	도로	3.3	3.3	김상현	강남구 논현동 254-7				
						손중남	강남구 논현동 172-2				
187	종로구 종로5가	441-	도로	67.4	67.4	서울시					
188	종로구 종로5가	449-	도로	33.1	33.1	국(건설부)					
189	종로구 종로5가	452-5	도로	47.9	41.0	서울시					
190	종로구 종로5가	453-	도로	46.3	46.3	국(건설부)					

토 지 조 서

연번	소재지	지번	지목	지적면적 (㎡)	편입면적 (㎡)	소유자		이해관계인		소유권이외의 권리종류 및 내용	비고
						성명	주소	성명	주소		
191	종로구 종로5가	458-1	하천	5,428.1	2,142.0	종로구					
192	종로구 종로5가	458-	도로	33.1	33.1	국(건설부)					
193	종로구 종로5가	468-2	도로	41.7	39.0	국(건설부)					
194	종로구 종로5가	469-3	도로	36.4	36.4	이순이	종로구 종로5 가동 469-2				
195	종로구 종로5가	477-2	도로	62.8	61.0	서울시					
196	종로구 종로5가	492-	도로	111.4	102.0	서울시					
197	종로구 종로6가	287-5	제방	99.2	99.2	서울시					
198	종로구 종로6가	287-6	제방	122.3	122.3	서울시					
199	종로구 종로6가	287-7	하천	1,309.1	620.0	서울시					
200	종로구 종로6가	289-2	제방	337.2	337.2	국(건설부)					
201	종로구 종로6가	289-47	제방	852.9	852.9	서울시					
202	종로구 종로6가	289-48	도로	44.4	39.0	서울시					
203	종로구 종로6가	289-49	하천	4,978.5	1,663.0	종로구					
204	종로구 종로6가	296-2	구거	34.4	32.0	국(건설부)					
205	종로구 종로6가	297-2	도로	16.5	15.0	서울시					

토 지 조 서

연번	소재지	지번	지목	지적면적 (㎡)	편입면적 (㎡)	소유자		이해관계인		소유권이외의 권리종류 및 내용	비고
						성명	주소	성명	주소		
206	종로구 종로6가	319-6	대	5.6	5.6	홍맹기	종로구 종로6가 56				
207	종로구 종로6가	320-3	도로	3.3	3.3	서울시					
208	종로구 종로6가	320-4	도로	11.9	11.9	서울시					
209	종로구 창신동	399-4	제방	750.4	750.4	서울시					
210	종로구 창신동	399-5	하천	3,543.8	409.0	종로구					
211	종로구 창신동	400-5	제방	889.3	789.0	서울시					
212	종로구 창신동	436-87	하천	6,469.4	1,150.0	종로구					
213	종로구 창신동	436-88	제방	2,981.8	2,045.0	서울시					
214	종로구 창신동	436-89	하천	6,039.7	439.0	종로구					
215	종로구 창신동	436-90	제방	88.3	88.3	서울시					
216	종로구 창신동	436-91	하천	4,909.1	2,392.0	종로구					
217	종로구 창신동	436-92	제방	220.5	220.5	서울시					
218	중구 남대문로1가	9	도로	2,246.6	595.0	서울시					
219	중구 남대문로1가	54-1	도로	81.2	20.0	국(건설부)					
220	중구 남대문로1가	108-2	도로	542.1	55.0	국(건설부)					

토 지 조 서

연번	소재지	지번	지목	지적면적 (㎡)	편입면적 (㎡)	소유자		이해관계인		소유권이외의 권리종류 및 내용	비고
						성명	주소	성명	주소		
221	중구 다동	2-4	도로	297.5	223.0	서울시					
222	중구 다동	2-6	도로	88.3	88.3	국(건설부)					
223	중구 다동	13-	도로	1,914.8	995.0	서울시					
224	중구 다동	15-	도로	228.1	131.0	국(건설부)					
225	중구 다동	15-1	도로	590.9	89.0	서울시					
226	중구 다동	17-	도로	343.5	302.0	서울시					
227	중구 다동	20-1	도로	231.4	141.0	서울시					
228	중구 다동	22-2	도로	347.1	347.1	서울시					
229	중구 다동	24-2	도로	1,625.9	579.0	서울시					
230	중구 무교동	79-	도로	4,106.2	1,720.0	서울시					
231	중구 무교동	80-1	도로	4.6	4.6	국(건설부)					
232	중구 무교동	93-	도로	655.9	328.0	서울시					
233	중구 무교동	94-12	도로	22.1	22.1	최병현	서대문구 연희동 446-280	서울 특별시		압류	
234	중구 무교동	94-13	도로	45.3	45.3	서울시					
235	중구 방산동	4-1	도로	720.1	89.0	국(건설부)					
236	중구 방산동	4-122	도로	380.4	370.0	서울시					
237	중구 방산동	5-	도로	43.0	43.0	국(건설부)					
238	중구 방산동	6-1	도로	27.4	27.0	국(건설부)					
239	중구 산림동	90-1	도로	39.0	39.0	서울시					
240	중구 산림동	90-3	도로	60.8	60.8	김기준	중구 장충동 1가 48-5				
241	중구 산림동	156-1	도로	65.8	64.0	서울시					
242	중구 산림동	156-4	도로	6.6	6.6	서울시					
243	중구 산림동	156-5	도로	40.0	13.0	국 (재정경제원)					
244	중구 산림동	156-6	도로	61.2	2.0	국(건설부)					
245	중구 산림동	193-1	도로	132.3	132.3	서울시					

토 지 조 서											
연번	소재지	지번	지목	지적면적 (㎡)	편입면적 (㎡)	소유자		이해관계인		소유권이외의 권리종류 및 내용	비고
						성명	주소	성명	주소		
246	중구 산림동	194-2	도로	16.5	16.5	국 (재정경제원)					
247	중구 산림동	195-2	도로	83.0	83.0	국(건설부)					
248	중구 산림동	200-6	도로	1,216.5	340.0	서울시					
249	중구 산림동	200-7	도로	366.9	366.9	서울시					
250	중구 산림동	240-2	대	3.0	3.0	박인성	중구 산림동 40-2				
251	중구 산림동	243-4	도로	150.4	150.4	서울시					
252	중구 산림동	253-1	도로	819.8	168.0	중구					
253	중구 산림동	253-5	도로	687.6	320.0	서울시					
254	중구 산림동	264-1	도로	411.9	205.0	중구					
255	중구 삼각동	6	도로	4,605.4	1,418.0	서울시					
256	중구 삼각동	20-2	도로	23.1	23.1	국(건설부)					
257	중구 삼각동	23-6	도로	353.7	24.0	서울시					
258	중구 삼각동	34-1	도로	266.6	16.0	중구					
259	중구 삼각동	41-2	도로	6.3	6.3	서울시					
260	중구 삼각동	47-	도로	1,764.5	854.0	서울시					
261	중구 삼각동	63-4	도로	4.3	4.3	서울시					
262	중구 삼각동	66-3	도로	1,228.8	703.0	서울시					
263	중구 삼각동	68-	도로	264.5	67.0	서울시					
264	중구 삼각동	71-3	도로	15.5	15.5	서울시					
265	중구 삼각동	73-1	도로	6.6	6.6	중구					
266	중구 수포동	50-1	도로	6,152.1	654.0	국(건설부)					
267	중구 수포동	50-2	도로	1,795.0	1,111.0	국(건설부)					
268	중구 수포동	62-3	대	1.6	1.6	최종녀	중구로 신문로2가 107				
269	중구 수포동	65-4	도로	1,612.7	1,281.0	서울시					
270	중구 수포동	65-5	도로	1,560.3	429.0	서울시					

토 지 조 서											
연번	소재지	지번	지목	지적면적 (㎡)	편입면적 (㎡)	소유자		이해관계인		소유권이외의 권리종류 및 내용	비고
						성명	주소	성명	주소		
271	중구 수하동	21-1	도로	852.9	59.0	서울시					
272	중구 수하동	28-1	도로	1,040.4	183.0	서울시					
273	중구 신당1동	217-12 0	하천	7,846.0	7,006.0	중구					
274	중구 신당동	217-11 8	하천	5,504.0	3,200.0	서울시					
275	중구 을지로6가	16-6	도로	1,943.8	1,256.0	서울시					
276	중구 을지로6가	17-442	도로	5,229.8	3,094.0	서울시					
277	중구 을지로6가	17-443	도로	122.3	54.0	서울시					
278	중구 입정동	2-3	도로	39.7	39.7	국(건설부)					
279	중구 입정동	5-1	도로	121.0	121.0	국(건설부)					
280	중구 입정동	29-2	도로	2,760.3	1,020.0	서울시					
281	중구 입정동	140-2	도로	8.6	8.6	서울시					
282	중구 입정동	140-3	도로	62.5	62.5	국(건설부)					
283	중구 입정동	145-2	도로	33.3	33.3	서울시					
284	중구 입정동	185-	도로	872.7	126.0	국(건설부)					
285	중구 입정동	211-2	도로	59.5	50.0	국(건설부)					
286	중구 입정동	254-2	도로	2,839.3	1,611.0	서울시					
287	중구 입정동	257-3	도로	2.3	2.3	서울시					
288	중구 입정동	259-1	도로	36.4	36.4	김성준	중구 입정동 60-1				
289	중구 입정동	259-2	대	10.2	10.2	서울시					
290	중구 입정동	260-2	도로	48.9	48.9	국(건설부)					
291	중구 입정동	260-3	대	7.9	7.9	한호동	중구 입정동 260				

토 지 조 서

연번	소재지	지번	지목	지적면적 (㎡)	편입면적 (㎡)	소유자		이해관계인		소유권이외의 권리종류 및 내용	비고
						성명	주소	성명	주소		
292	중구 입정동	261-2	대	5.0	5.0	오치서	송파구 문정동 150 휘밀리① 211-403				
293	중구 입정동	262-2	대	0.7	0.7	오치서	송파구 문정동 150 휘밀리① 211-403				
294	중구 장교동	1-1	도로	312.2	293.0	서울시					
295	중구 장교동	1-6	도로	2,566.6	5.0	서울시					
296	중구 장교동	3-3	도로	10.9	10.9	국(건설부)					
297	중구 장교동	9-1	도로	3.3	3.3	국(건설부)					
298	중구 장교동	9-2	도로	13.5	13.5	서울시					
299	중구 장교동	9-3	도로	84.2	84.2	서울시					
300	중구 장교동	10-4	도로	179.6	27.0	서울시					
301	중구 장교동	20-1	도로	63.5	37.0	서울시					
302	중구 장교동	23-1	도로	5,386.1	536.0	국(건설부)					
303	중구 장교동	45-1	도로	354.2	354.2	서울시					
304	중구 장교동	46-4	도로	711.0	342.0	서울시					
305	중구 장교동	48-1	도로	237.6	237.6	서울시					
306	중구 장교동	50-1	도로	142.7	142.7	서울시					
307	중구 장교동	58-2	도로	522.3	67.0	서울시					
308	중구 장교동	58-4	도로	192.0	192.0	서울시					
309	중구 장교동	72-3	도로	9.0	9.0	서울시					
310	중구 주교동	2-1	도로	333.9	175.0	서울시					
311	중구 주교동	2-2	도로	1,143.8	710.0	서울시					
312	중구 주교동	40-1	도로	51.9	51.9	서울시					

토 지 조 서

연번	소재지	지번	지목	지적면적 (㎡)	편입면적 (㎡)	소유자		이해관계인		소유권이외의 권리종류 및 내용	비고
						성명	주소	성명	주소		
313	중구 주교동	51-3	도로	3,609.9	2,421.0	서울시					
314	중구 주교동	136-1	도로	9.9	9.9	서울시					
315	중구 주교동	140-1	도로	8.3	8.3	서울시					
316	중구 주교동	140-5	도로	246.3	246.3	국(건설부)					
317	중구 주교동	140-6	도로	19.8	19.8	이인식	구로구 구로동 522-65				
						유범수	서대문구 역촌동 51-60				
318	중구 주교동	140-13	도로	449.6	449.6	서울시					
319	중구 주교동	140-16	도로	2,257.9	1,119.0	서울시					
320	중구 주교동	145-5	도로	28.1	28.1	이동원	서초구 잠원동 55-7 잠원빌라트602				
						김성숙	서초구 잠원동 55-7 잠원빌라트602				
321	중구 태평로1가	1	도로	1,837.0	340.0	서울시					
322	중구 황학동	163-5	도로	302.6	302.6	국(건설부)					
323	중구 황학동	163-9	도로	193.0	193.0	국(건설부)					
324	중구 황학동	163-10	도로	2,172.0	1,573.0	국(건설부)					
325	중구 황학동	163-11	도로	104.4	104.4	서울시					
326	중구 황학동	758 -	하천	2,141.0	842.0	서울시					
327	중구 황학동	2250-	하천	1,864.0	1,847.0	국(건설부)					
328	중구 황학동	2469-1	도로	37.0	37.0	서울시					
329	중구 황학동	2469-2	하천	19.0	19.0	서울시					
330	중구 황학동	2472-1	하천	9,050.0	4,277.0	서울시					
331	중구 흥인동	163-1	도로	2,955.5	2,068.0	서울시					

◎서울특별시고시 제2003-172호

도시계획시설(도로)사업실시계획작성

1. 서울특별시 고시 제1997-316호(1997. 10.7)로 도시계획시설(도로) 결정 및 성북구고시 제1997-81호(1997.10.21)로 지적승인되고 성북구공고 제2003-189호(2003. 5.20)로 열람공고한 『보국문길 도로확장공사(2차구간)』에 대하여,
2. 국토의계획및이용에관한법률 제88조 및 같은법률시행령 제97조의 규정에 의거 실시계획을 작성하였기에 같은법률 제 91조 및 같은법률시행령 제100조의 규정에 따라 이를 고시합니다.
3. 관계도서는 시민의 열람편의를 위하여 서울특별시 도로계획과(서소문별관 2동 3층, ☎ 3707-8133) 및 성북구청 토목과 (☎ 920-3405)에 관계도서를 비치하고 있습니다.

2003년 6월 25일

서울특별시장

가. 사업시행지의 위치 : 성북구 정릉동 420-13 ~ 성북구 정릉동 397-39

나. 사업의 종류 및 명칭

- 1) 사업의 종류 : 도시계획시설(도로)사업
- 2) 사업의 명칭 : 보국문길 도로확장공사

다. 사업시행 규모 : 도로확장 폭 15m→ 20m, 연장 480m

라. 사업시행자의 성명 및 주소

- 1) 성명 : 서울특별시장
- 2) 주소 : 서울특별시 중구 태평로1가 31(중구 을지로 1)

마. 사업의 착수 및 준공예정일 : 고시일로부터 2005.12.31.까지

바. 수용 또는 사용할 토지 또는 건물의 소재지·지번·지목 및 면적, 소유권과 소유권외의 권리의 명세 및 그 소유자·권리자의 성명·주소 : 별첨

사. 공공시설물의 귀속 및 양도에 관한 사항 : 별도 협의

토 지 조 서

사업시행자명 : 서울특별시장

사업시행자주소 : 서울시 중구 태평로1가 31번지

사업의 종류 : 보국문길 도로확장공사

연번	소재지 주소	지목	지적 (㎡)	편입 면적 (㎡)	실제 이용 상황	소유자		관계인			비고
						성명	주소	성명	주소	소유권이외의 권리종류 및 내용	
1	정릉동 407-28	도	10	10		김용주	서울 종로 효자동 172-1	김규성	서울 종로구 묵인동 47-20	가등기	
2	정릉동 407-29	대	31	31	정릉제2재 개발조합	서울 성북 정릉동 161-17					
3	정릉동 407-30	대	51	51	문화숙	서울 성북 정릉동 정릉성원A 101-505	서울 은행	서울 중구 남대문로 1가 10-1	근저당		
4	정릉동 408-29	대	7	7	김재홍	서울 성북 정릉동 408-73					
5	정릉동 408-30	대	24	24	김재홍	서울 성북 정릉동 408-73					
6	정릉동 408-31	대	28	28	김민정	서울 성북 정릉동 227-92	국민 은행	서울 중구 남대문로 2가 9-1	근저당		
7	정릉동 407-2	도	462	462		성북구	서울 성북 삼선동5가 411				
8	정릉동 408-32	도	6	6		성북구	서울 성북 삼선동5가 411				
9	정릉동 408-33	대	46	46	최병인	서울 성북 정릉동 780 산장A 나동 806호					
10	정릉동 409-22	대	13	13	홍목마	서울 성북구 정릉동 409-22					
11	정릉동 408-34	대	9	9	방영진	서울 성북구 정릉동 416-9					
12	정릉동 408-2	도	36	36	서울시	서울 중구 태평로1가 31					

토 지 조 서

연번	소재지 주소	지목	지적 (㎡)	편입 면적 (㎡)	실제 이용 상황	소유자		관계인			비고
						성명	주소	성명	주소	소유권이외의 권리종류 및 내용	
13	정릉동 408-14	대	79	79		서울시	서울 중구 태평로1가 31				
14	정릉동 408-35	대	64	64		방영진	서울 성북 정릉동 416-9				
15	정릉동 404-5	대	68	68		이석형	서울 성북 정릉동 307-4				
16	정릉동 404-42	대	28	28		이석형	서울 성북 정릉동 307-4				
17	정릉동 404-43	주유소	74	74		엘지칼텍스 주식회사	서울 영등포 여의도동 20				
18	정릉동 404-44	대	57	57		조흥 은행	서울 중구 남대문로1가 14				
19	정릉동 404-45	대	29	29		최홍근	서울 성북 정릉동 409-98				
						최원기	서울 성북 정릉동 780 산장A 가-106				
20	정릉동 404-28	도	7	7		성북구	서울 성북 삼선동5가 411				
21	정릉동 404-46	대	12	12		최홍근	서울 성북 정릉동 409-98				
22	정릉동 404-27	도	3	3		성북구	서울 성북 삼선동5가 411				
23	정릉동 404-47	대	27	27		하갑순	서울 성북 정릉동 404-17				
24	정릉동 404-26	도	7	7		성북구	서울 성북 삼선동5가 411				

토 지 조 서

연번	소재지 주소	지목	지적 (㎡)	편입 면적 (㎡)	실제 이용 상황	소유자		관계인			비고
						성명	주소	성명	주소	소유권이외의 권리종류 및 내용	
25	정릉동 404-24	도로	1	1		성복구	서울 성북 삼선동5가 411				
26	정릉동 404-48	대	9	9		최홍근	서울 성북 정릉동 404-17				
27	정릉동 404-49	대	2	2		최홍근	서울 성북 정릉동 404-17				
28	정릉동 404-32	대	12	12		최홍근	서울 성북 정릉동 404-17				
29	정릉동 400-27	대	97	97		황춘근	서울 성북 정릉동 400-2				
30	정릉동 400-28	대	91	91		오세명 원옥식	서울 성북 정릉동 400-2 서울 성북 정릉동 284-41				
31	정릉동 397-63	대	12	12		남제성	서울 성북 정릉동 397-16	국민은행	서울 중구 남대문로 2가 9-1	근저당	
32	정릉동 397-64	대	1	1		김장현	서울 서초 서초동 1642-25 롯데빌리지 6차 103호				
33	정릉동 397-60	대	1	1		손영찬					
34	정릉동 399-1	임	26	26		이순호	서울 종로구 내자동 182				
35	정릉동 397-57	도	106	106		김철영 박은심 김윤자	서울 서초 서초동 1642-25 롯데빌리지 6차 103호 " 서울 성북 정릉동 397-14				

토 지 조 서

연번	소재지 주소	지목	지적 (㎡)	편입 면적 (㎡)	실제 이용 상황	소유자		관계인			비고
						성명	주소	성명	주소	소유권이외의 권리종류 및 내용	
36	정릉동 398-4	도로	10	10		이순효	서울 종로 내자동 182				
37	정릉동 397-59	대	36	36		김철영 박은심 김윤자	서울 서초 서초동 1642-25 롯데빌리지6차 103호 " 서울 성북 정릉동 397-14				
38	정릉동 397-65	대	30	30		김철영 박은심 김윤자	서울 서초 서초동 1642-25 롯데빌리지6차 103호 " 서울 성북 정릉동 397-14	한국개 발리스 (주)	서울 종로구 서린동 88		
39	정릉동 397-56	도로	30	30		성복구	서울 성북 삼선동5가 411				
40	정릉동 397-66	대	20	20		이원철 김영희	서울 광진 광장동 광나루현대A 102동 304호 "	주택 은행	서울 영등포 여의도동 36-3		
41	정릉동 397-67	도	7	7		성복구	서울 성북 삼선동5가 411				
42	정릉동 397-68	대	26	26		정하영	서울 성북 정릉동 397-6				
43	정릉동 397-69	대	55	55		황인철	서울 노원 중계동 440-66 양지대림A 205-404	농업협 동조합 중앙회	서울 중구 충정로1가 75	근저당	
44	정릉동 397-4	도	23	23		'권돌석	부산서구 동대신동 3가196				

토 지 조 서

연번	소재지 주소	지목	지적 (㎡)	편입 면적 (㎡)	실제 이용 상황	소유자		관계인			비고
						성명	주소	성명	주소	소유권이외의 권리종류 및 내용	
45	정릉동 397-70	대	26	26		정재원	서울 성북 정릉동 333-1 경원그린빌라 에이-402	조흥은행	서울 중구 남대문로1가 14	근저당	
46	정릉동 397-3	도	86	86		이재곤	서울 용산 서빙고동 241-21 신동아 아파트 12-1301				
47	정릉동 397-49	도	16	16		이순호	서울 종로 내자동 182				
48	정릉동 284-28	대	20	20		이건직	서울 성북 안암동5가 152-88				
49	정릉동 284-43	도	8	8		운영갑 이남구	서울 성북 정릉동 284-15 서울 성북 정릉동 725-13				
50	정릉동 284-44	도	4	4		운영갑 김형대 이광복	서울 성북 정릉동 산16 서울성북 동소문동 5가55-120 서울 성북 정릉동 284-18				
51	정릉동 397-62	도	21	21		이순호	서울 종로 내자동 182				
52	정릉동 401-71	대	40	40		이병무	서울 성북 정릉동 401-2	국민은행 농심켈로그 주식회사	서울 중구 남대문로2가 9-1 안성시 신소현동 142	근저당	
53	정릉동 401-72	도	13	13		서양섭 김상수	서울 성동 자양동 502 무림A 가동 305호 서울 성동 자양동 547-40 1동 301호				
54	정릉동 401-73	대	48	48		유영대	서울 성북 정릉동 401-63	조흥은행	서울 중구 남대문로1가 14	근저당	
55	정릉동 401-74	주우 소	50	50		문화숙	서울 성북 정릉동 407-3	엘지칼텍스 주식회사	서울 영등포구 여의도동 20	근저당	

토 지 조 서

연번	소재지 주소	지목	지적 (㎡)	편입 면적 (㎡)	실제 이용 상황	소유자		관계인			비고
						성명	주소	성명	주소	소유권이외의 권리종류 및 내용	
56	정릉동 401-75	대	103	103		박경수	서울 은평 불광동 8-185 우석빌라 403호	제일은행	서울 종로 공평동 100	근저당	
57	정릉동 403-36	도	7	7		성복구	서울 성북 삼선동5가 411				
58	정릉동 403-37	대	25	25		김득환	서울 강남 역삼동 754 개나리아 6-108	국민은행	서울 중구 남대문로2가 9-1	근저당	
59	정릉동 403-29	대	10	10		강호길	서울 성북 정릉동 396				
60	정릉동 403-30	대	10	10		김두현	서울 성북 정릉동 266-117				
61	정릉동 403-38	대	24	24		김두현	서울 성북 정릉동 266-177				
62	정릉동 403-31	도	10	10		성복구	서울 성북 삼선동5가 411				
63	정릉동 403-40	대	28	28		문희경	서울 성북 정릉동 402-26				
64	정릉동 401-5	도	107 5	1075		성복구	서울 성북 삼선동5가 411				
65	정릉동 403-40	대	28	28		문희경	서울 성북 정릉동 402-26				
66	정릉동 403-41	대	4	4		이상직	서울 성북 정릉동 475-5				
67	정릉동 403-33	도로	2	2		이충환	서울 종로 삼청동 111				

토 지 조 서

연번	소재지 주소	지목	지적 (㎡)	편입 면적 (㎡)	실제 이용 상황	소유자		관계인			비고
						성명	주소	성명	주소	소유권이외의 권리종류 및 내용	
68	정릉동 403-42	도	4	4		이충환	서울 종로 삼청동 111				
69	정릉동 403-43	대	63	63		국민은행	서울 중구 남대문로2가 9-1				
70	정릉동 403-44	대	34	34		한창석 한승석 한호석 한오석	서울 강남 논현동 148-16 서울 성북 정릉동 403-6 서울 성북 정릉동 403-6 서울 은평 신사동 155-1 신성 A 1동 1308호	세창물산 주식회사	서울 중구 북창동 93-26		
71	정릉동 409-108	대	57	57		김귀분	서울 성북구 정릉동 407-16				
72	정릉동 409-3	도	486	486		김성철	서울 성북구 돈암동 154-1				
73	정릉동 409-109	도	4	4		김중숙	부산 연제 연산동 580-4 삼보맨션 1-1008				
74	정릉동 409-110	대	28	28		이영훈	서울 성북구 정릉동 409-51	정릉신용 협동조합 국민은행	서울 성북구 정릉동 677 서울 중구 남대문로2가 9-1	근저당 근저당	
75	정릉동 409-111	대	23	23		이영근 유문자	서울 성북 정릉동 432-1 서울 성북 정릉동 432-1				
76	정릉동 409-112	대	27	27		전광선	서울 성북 정릉동 202-27				

토 지 조 서

연번	소재지 주소	지목	지적 (㎡)	편입 면적 (㎡)	실제 이용 상황	소유자		관계인			비고
						성명	주소	성명	주소	소유권이외의 권리종류 및 내용	
77	정릉동 409-113	도	3	3		김기범	경북 영천군 청통면 신학리145				
78	정릉동 409-114	대	19	19		김봉하	서울 성북구 정릉동 409-21	김기환	서울 성북 정릉동 409-21	가등기	
79	정릉동 409-23	대	10	10		노장현	서울 성북 정릉동 260-71				
80	정릉동 409-115	대	15	15		임인순	경기도 고양군 신도읍 향응리 265				
81	정릉동 409-24	대	3	3		임상순	서울 성북 정릉동 266-336				
82	정릉동 409-116	대	18	18		강세용	서울 성북 정릉동 409-19	국민은행	서울 중구 남대문로2가 9-1	근저당	
83	정릉동 409-117	전	9	9		김성철	서울 성북 돈암동 154-10				
84	정릉동 409-40	대	225	225		이홍복	서울 성북 정릉동 409-40				
85	정릉동 411-41	대	34	34		장원덕	서울 성북 정릉동 422-3				
86	정릉동 411-42	대	21	21		홍재녀	서울 성북 정릉동 411-38	국민은행	서울 중구 남대문로2가 9-1	근저당	

토 지 조 서

연번	소재지 주소	지목	지적 (㎡)	편입 면적 (㎡)	실제 이용 상황	소유자		관계인			비고
						성명	주소	성명	주소	소유권이외의 권리종류 및 내용	
87	정릉동 411-43	대	5	5		이종영 김옥남	서울 성북 정릉동 411-36 서울 성북 정릉동 411-36	조흥은행	서울 중구 남대문로1가 14	근저당	
88	정릉동 411-44	대	11	11		이화승	서울 송파구 방이동 89 올림픽선수촌아파트 201-2002호	외환은행	서울 중구 을지로2가 181	근저당	
89	정릉동 411-23	대	7	7		김 성	서울 성북 정릉동 411-3				
90	정릉동 411-45	대	25	25		정영진	서울 성북 정릉동 411-16				
91	정릉동 411-46	대	1	1		정영진	서울 성북 정릉동 411-16				
92	정릉동 413-42	대	26	26		정릉 교회	서울 성북 정릉동 413-1				
93	정릉동 413-43	대	5	5		김동용	서울 성북 정릉동 413-33	정릉4동 새마을금고	서울 성북구 정릉동 299-2	근저당	
94	정릉동 413-44	대	54	54		김상인	서울 성북 정릉동 412-44	하나은행	서울 중구 을지로1가 101-1	근저당	
95	정릉동 411-23	대	3	3		권병순	서울 관악 동작동 307				
96	정156동 409-82	대	10	10		심태섭 한양석	서울 성북 돈암동 609-579 서울 성북 정릉동 254-156				

물 건 조 서

사업시행자명 : 서울특별시

사업시행자주소 : 서울시 중구 태평로1가 31번지

사업의 종류 : 보국문길 도로확장공사

연번	물건지 주소	물건의 종류	구조및규격	면적 (㎡)	실제 이용 상황	소유자		관계인			비고
						성 명	주 소	성 명	주 소	소유권이외의 권리종류 및 내용	
1	정릉동 401-02	건물(지하)	철콘/슬라브	25	이병무	서울 성북 정릉동 401-2	국민은행	서울 중구 남대문로2가 9-1	근저당		
		건물(1층)		25							
		건물(2층)		25							
		건물(3층) 계단		8 3							
2	정릉동 401-63	건물(지하)	철콘/슬라브	43	유영대	서울 성북 정릉동 401-63	조흥은행	서울 중구 남대문로1가 14	근저당		
		건물(1층)		43							
		건물(2층)		43							
		건물(3층)		43							
3	정릉동 401-15	케노피	스테인레스	13	문화숙	서울 성북 정릉동 407-3	엘지칼텍스 주식회사	서울 영등포구 여의도동 20	근저당		
4	정릉동 401-46	지하입구 계단	철콘/슬라브	13 41	박경수	서울 은평 불광동 8-185 우식빌라 403호	제일은행	서울 종로구 공평동 100	근저당		
5	정릉동 403-07	가건물	슬래트/샷시 철콘/슬라브	2	김득한	서울 강남 역삼동 754 개나리아 6-108	국민은행	서울 중구 남대문로2가 9-1	근저당		
		건물(지하)		31							
		건물(1층) 건물(2층)		31 31							
6	정릉동 403-8	건물(1층)	벽돌/스래브	41	김두현	서울 성북 정릉동 266-117					
		건물(2층)		41							

물 건 조 서

연번	물건지 주소	물건의 종류	구조및규격	면적 (㎡)	실제 이용 상황	소유자		관계인			비고
						성 명	주 소	성 명	주 소	소유권이외의 권리종류 및 내용	
7	정릉동 403-9	건물(지하) 건물(1층) 건물(2층)	연화조/ 슬래브	87 87 87		문화경	서울 성북구 402-26				
8	정릉동 403-18	건물(1층) 건물(2층)	벽돌조/ 슬래브	112 112		국민은행	서울 중구 남대문로2가 9-1				
9	정릉동 403-06	건물(1층) 건물(2층)	벽돌조/ 슬래브	61 61		한창석 한승석 한호석 한오석	서울 강남 논현동 148-16 서울 성북 정릉동 403-6 서울 성북 정릉동 403-6 서울 은평구 신사동 155-1 신성A 1동 1308호	세창물산 주식회사	서울 중구 북창동 93-36	근저당	
10	정릉동 409-95	건물(지하) 건물(1층) 건물(2층) 옥 탑	벽돌/기와	40 53 53 8		김기분	서울 성북 정릉동 407-16				
11	정릉동 409-51	건물(1층) 건물(2층)	벽돌/슬라브	19 19		이영훈	서울 성북 정릉동 409-51	정릉신용 협동조합 국민은행	서울 성북 정릉동 677 서울 중구 남대문로 2가 9-1	근저당 근저당	
12	정릉동 409-38	건물(1층) 건물(2층)	벽돌/슬래브	14 14		이영근 유문자	서울 성북 정릉동 432-1 서울 성북 정릉동 432-1				
13	정릉동 409-36	건물(1층) 건물(2층)	벽돌/슬래브	14 14		전광선	서울 성북 정릉동 202-27				

물 건 조 서

연번	물건지 주소	물건의 종류	구조및규격	면적 (㎡)	실제 이용 상황	소유자		관계인			비고
						성 명	주 소	성 명	주 소	소유권이외의 권리종류 및 내용	
14	정릉동 409-21	건물	벽돌/기와	19		김봉하	서울 성북 정릉동 409-21	김기환	서울 성북 정릉동 409-21	가등기	
15	정릉동 409-20	건물	벽돌/기와	8		임인순	경기도 고양군 신도읍 향동리 265				
16	정릉동 409-19	건물	벽돌/기와	11		강세용	서울 성북 정릉동 409-19	국민은행	서울 중구 남대문로2가 9-1	근저당	
17	정릉동 411-33	건물(지하)	철콘/슬래브	12	장원덕	서울 성북구 정릉동 422-3	국민일보 판매(주) 한겨레신문(주)	서울 영등포구 여의도동 12 서울 마포구 공덕동 116-25	전세권	전세권	
		건물(1층)	12								
		건물(2층)	12								
		건물(3층)	12								
		계단	1								
18	정릉동 411-38	건물(1층) 건물(2층)	연와조/슬라브	17 17		홍재녀	서울 성북구 정릉동 411-38	국민은행	서울 중구 남대문로2가 9-1	근저당	
19	정릉동 411-16	건물(1층) 건물(2층)	벽돌/슬래브	20 20		정영진	서울 성북 정릉동 411-16				
20	정릉동 413-1	건물(지하) 건물(1층) 건물(2층)	철콘/슬래브	15 15 15		마영출	서울 성북 정릉동 413-1	신삼군	서울 성북 정릉동 198-10	전세권	
21	정릉동 413-32	건물(지하) 건물(1층) 건물(2층)	철콘/슬래브	11 36 36		김상인	서울 성북 정릉동 412-44	하나은행	서울 중구 을지로1가 101-1	근저당	
22	정릉동 413-5	건물(지하) 건물(1층)	철콘/슬래브	5 5		정영섭	서울 성북 정릉동 413-13	서울은행	서울 중구 남대문로2가 10-1	근저당	

물 건 조 서

연번	물건지 주소	물건의 종류	구조 및 규격	면적 (㎡)	실제 이용 상황	소유자		관계인			비고
						성 명	주 소	성명	주소	소유권 이외의 권리종류 및 내용	
		건물(2층) 건물(3층) 건물(4층)		5 5 5							
23	정릉동 413-06	건물(1층)	목조/기와	25		윤을순	서울 성북 정릉동 809 정릉중앙A 3-410				
24	정릉동 420-45	건물(1층)	브록/슬래트	20	정릉제 2구역주택 재개발조합		서울 성북 정릉동 161-17				
25	정릉동 420-06	계단		2		백순기	서울 성북 정릉동 420-6				
		건물(지하)	철콘/슬래브	15		정지현	서울 성북 정릉동 420-6				
		건물(1층)		15		정지민	서울 성북 정릉동 420-6				
		건물(2층)		15		정태웅	서울 성북 정릉동 420-6				
		건물(3층)		15							
26	정릉동 407-12	건물(지하)	철콘/슬래브	13		정릉제2구역 재개발조합	서울 성북 정릉동 416-24				
		건물(1층)		13							
		건물(2층)		13							
		가건물		4							
27	정릉동 407-3	계단		1		분회숙	서울 성북 정릉동1019 정릉성원(아) 101-506	서울 은행	서울 중구 남대문로2가 10-1	근저당	
		건물(지하)		28							
		건물(1층)	연와조/슬래브	28							
		건물(2층)		28							
		건물(지하)		14							
		건물(1층)		14							
건물(2층)		14									

물 건 조 서

연번	물건지 주소	물건의 종류	구조 및 규격	면적 (㎡)	실제 이용 상황	소유자		관계인			비고
						성명	주소	성명	주소	소유권이외의 권리종류 및 내용	
28	정릉동 408-24	건물(지하) 건물(1층) 건물(2층)	철콘/슬래브	18 19 19		김재홍	서울 성북 정릉동 408-24				
29	정릉동 408-11	계단 건물(지하) 건물(1층) 건물(2층) 건물(3층)	철콘/슬래브	3 29 29 29 29		김민정	서울 성북 정릉동 227-12 서경빌라 3차 201호	국민은행	서울 중구 남대문로2가 9-1	근저당	
30	정릉동 408-13	건물(1층)	블록/기와	57		최병인	서울 성북 780 산장a 나동 806				
31	정릉동 418-10	건물(1층) 화장실	목조/기와 목조	23 4		방영진	성북 정릉 416-9				
32	정릉동 404-5	건물(지하) 건물(1층) 건물(2층) 건물(3층) 건물(4층)	철콘/슬래트	32 32 32 32 27		이석형	서울 성북 정릉동 307-4				
33	정릉동 404-4	케노피		8		엘지칼텍스 정유(주)	서울 영등포구 여의도동 20				
34	정릉동 404-41	건물(지하) 건물(1층)	철콘/슬래브	23 18		조흥은행	서울 중구 남대문로1가 14				

물 건 조 서

연번	물건지 주소	물건의 종류	구조 및 규격	면적 (㎡)	실제 이용 상황	소유자		관계인			비고
						성명	주소	성명	주소	소유권 이외의 권리종류 및 내용	
		건물(2층)		18							
35	정릉동 404-19	건물	벽돌/기와	4		최홍근 최원기	서울 성북 정릉동 409-98 서울 성북 정릉동 산장a 가106				
36	정릉동 404-17	건물(1층) 건물(2층)	벽돌/스래브	15 15		하갑순	서울 성북 정릉동 404-17				
37	정릉동 400-25	건물(지하) 건물(1층) 건물(2층) 옥탑	철콘/슬래브	67 67 67 4		황춘근	서울 성북 정릉동 400-2	박창욱	서울 성북 정릉동 400-2	가등기	
38	정릉동 400-2	건물(주차장) 건물(지하) 건물(1층) 건물(2층) 건물(3층) 옥탑 계단	철콘/슬래브	5 35 35 35 35 5 2		오세명 원옥식	서울 성북 정릉동 400-2 서울 성북 정릉동 284-1				
39	정릉동 397-13	건물(1층) 건물(2층) 건물(3층)	벽돌/슬래브	14 5 5		이원철 김영희	서울 광진 광장동 567 광나루현대아파트 102-304 서울 광진 광장동 567 광나루현대아파트 102-304	주택은행	서울 영등포 여의도동 36-3	근저당	

물 건 조 서

연번	물건지 주소	물건의 종류	구조 및 규격	면적 (㎡)	실제 이용 상황	소유자		관계인			비고	
						성 명	주 소	성 명	주 소	소유권이외의 권리종류 및 내용		
40	정릉동 397-06	건물 (1층)	벽돌/슬래브	11		정가영	서울 성북 정릉동 397-6					
		건물 (2층)		11								
		건물 (3층)		11								
41	정릉동 397-41	건물 (지하)	철콘/슬래브	7		황인철	서울 노원 중계 440-66 양지대림아파트 205-404	농협협동조합중앙회	서울 중구 충정로1가 75			
		건물 (1층)		33								
		건물 (2층)		33								
		건물 (3층)		15								
42	정릉동 397-39	건물 (지하)	철콘/슬래브	16		정재원	서울 성북 정릉동 333-1 경원그린빌라 에이-402	세계일보	서울 용산 한강로3가 63-1	전세권		
		건물 (1층)		16					조흥은행	서울 중구 남대문로1가 14		근저당
		건물 (3층)		16								
		옥탑		3								
		가건물		8								

◎서울특별시고시 제2003-173호
도심재개발구역(세운상가구역)변경결정

1. 건설부고시 제1982-154호(1982. 4.26) 및 서울특별시 고시 제1984-234호(1984. 4.27)로 구역지정 및 사업계획 결정 되고, 서울특별시 고시 제2002-426호(2002.12.11)로 사업계획결정 및 구역변경 결정된 세운상가구역 제27-1지구에 대하여
2. 국토의계획및이용에관한법률 제30조, 같은법률시행령 제25조제5항 및 도시재개발법 제4조 및 같은법시행령 제10조제2항 규정에 의거 도심재개발구역 변경결정하고 같은법 제4조4항 및

같은법시행령 제12조에 의하여 다음과 같이 고시합니다.

3. 관계도서는 시민들의 열람편의를 위하여 서울특별시 주택국 주거정비과(☎ 3707-8138,9) 및 중구청 도시관리국 도시관리과(☎ 2260-1760~4)에 관계도서를 비치하여 토지소유자 및 이해관계인에게 보입니다.

2003년 6월 25일
 서울특별시장

1. 구역명 : 세운상가구역(제27-1지구)도심재개발구역변경결정
2. 재개발구역변경 결정조서
 - 1) 지구별 위치 및 면적 결정

구역명	구분	위 치	사업시행면적(m ²)			비 고
			계	대지면적	공공용지	
세운상가구역 (제27-1지구)	당초	중구 을지로4가 310번지 일대	2,002.0	1,591.1	410.9	· 면적변경 없이 공공 용지 위치변경
	변경		2,002.0	1,591.1	410.9	
기 타 지 구 변 경 없 음						

2) 공공용지 설치계획

구분	시설의 종류	위 치	면적(m ²)	비고
당초	도로	중구 을지로4가 291-3	31.1	· 공공시설 용지중 1필 지의 위치변경
변경	도로	중구 인현동2가 54-2	31.1	

- 3) 기타사항 : 변경 없음
3. 관계도면 : 생략(열람장소에 비치된 도서와 같음)
4. 열람장소 : 서울특별시 주택국 주거정비과 및 중구청 도시관리국 도시관리과

◎서울특별시고시 제2003-174호
버스전용차로설치

하정로·천호대로 및 대학로·창경궁로에 버스전용차로를 설치함에 따라 이를 시민들에게 널리 알리고자 도로교통법 제13조의2와 동법시행령 제6조의2 제3항 규정에 의하여 이를 고시합니다.

2003년 6월 25일
 서울특별시장

도로 구분	구 간	가로명	연장 (km)	전용차로 종류	기 간	통행시간
일반 도로	동대문구 용두동 → 동대문구 신설동(도심방향)	하정로	1.6	중앙버스 전용차로	2003.7.1 부터	24시간 전일제
	동대문구 신설동 → 동대문구 용두동(외곽방향)	하정로	1.2	가로변버스 전용차로	2003.7.1 부터	07:00~21:00 토요일15:00까지 공휴일 제외
	동대문구 용두1동 ~ 답십리동 (답십리교차로)	하정로	0.2	중앙버스 전용차로	2003.7.1 부터	24시간 전일제
		천호대로	1.2			
	종로구 종로5가 → 이화교차로	대학로	0.55	가로변버스 전용차로	2003.6.25 부터	07:00~21:00 토요일15:00까지 공휴일 제외
	종로구 원남교차로 → 종로4가	창경궁로	0.5	가로변버스 전용차로	2003.6.25 부터	07:00~21:00 토요일15:00까지 공휴일 제외

공 고

◎서울특별시공고 제2003-741호

서울특별시문화재자료지정심의예고

서울특별시 지정문화재로 지정할 가치가 있다고 인정된 문화재에 대한 서울특별시 문화재위원회 심의에 앞서 서울특별시문화재보호조례시행규칙 제4조 제3항에 의하여 심의할 사항을 다음과 같이 예고합니다.

2003년 6월 25일

서울특별시장

1. 문화재 지정심의 예고내용

가. 심의대상 문화재

- 지정검토종별 : 서울시 문화재자료
- 문화재명 : 응선사 대웅전 산신탕화 (應禪寺 大雄殿 山神幀畵)
- 수량 : 1幅
- 재질 : 비단에 채색
- 크기
 - 세로 126.5cm
 - 가로 155cm
- 畵士
 - 錦湖若效
 - 香庵性粹
 - 蓮庵敬仁
- 연대 : 1914년
- 소유자(관리자) : 응선사(응선사)
- 소재지(보관장소) : 서울시 부암동 95-13 응선사(대웅전)

나. 예고사유

이 그림은 종로구 부암동 95-13에 소재 응선사 대웅전 向左側에 봉안되어 있는 산신탕화이다.

畵記에 따르면 이 산신탕은 1914년 약효(錦湖若效), 성수(香庵性粹), 경인(蓮庵敬仁) 등에 의해 제작되어 삼각

산 안양암(安養庵)에 봉안되었다고 한다. 이 그림이 응선사로 옮겨지게 된 경위는 알려져 있지 않다.

이 산신탕화는 산신령, 호랑이, 동자, 폭포, 소나무 등으로 이루어지는 일반적인 산신도의 형식을 따르고 있는데 폭포가 떨어지는 절벽 등 배경 묘사를 평면적으로 단순 처리하여 인물을 강조하는 구도로 그려졌다. 호랑이 등의 형태 묘사가 민화풍(民畵風)이며 색깔은 분홍, 하늘, 陽綠을 주로 사용하였고 다소 탁한 느낌이 있다. 화면 왼쪽 맨 아래쪽에는 제작연도, 畵士, 봉안장소, 시주자 등이 적혀 있는 畵記가 있다.

이 그림에서는 山神이 화면 중앙에 크게 그려져 있고, 童子 4명은 산신 좌우로 2명씩 배치되어 있는데 산신에 비해 아주 조그맣게 묘사되어 있다.

山神은 깊은 산 그윽한 골짜기의 소나무 아래 넓은 반석 위에 호랑이에 기대어 앉은 모습을 하고 있다. 산신은 치켜 올려간 눈썹과 긴 수염으로 인해 신장(神將)의 얼굴모습과 유사하다. 산신의 오른손에는 파초선(芭蕉扇)이 들려있다.

산신의 좌우로 배치된 童子들은 약함(藥函), 가일 등의 공양물을 받쳐들었다. 畵記의 내용은 다음과 같다.

大正三年甲寅陰十月初八日(1914년)

新綵繪山神幀一軸奉安

于京城府高陽郡三角山

安養庵 緣化所

證明 淵凝淨絢

誦呪 滿月法圓

信士 金正□

信士 吳普光

信士 李光明

持殿 信史白蓮心

金魚 錦湖若效
 香庵性暉
 蓮庵敬仁
 茶角 沙彌 景協
 供司 信士 康坦然
 都監 平等善柱
 別座 養鶴孝信
 化主
 施主秩

信女 丙辰生李氏正眞行
 乾命 丁丑生李氏
 信女 庚辰生金氏
 信女 甲申生金氏萬□
 童子 己酉生李□□
 童子 壬子生李成吉

이 산신탕화를 제작한 우두머리 畫士(首畫士)인 금호당 약효(錦湖堂 若效, 1878년~1924년)는 19세기 말에서 20세기 초에 걸쳐 경기도를 중심으로 전국에 걸쳐 두드러진 활약을 한 저명한 畫士이다.

이와 같이 왕성한 작품활동을 했던 若效의 末期에 속하는 작품이 추가 발견된 것으로 민화풍이나 색채가 동시대의 다른 작품들에 비해 산뜻하고 간결한 화면구성도 돋보이는 바 서울시 문화재자료로 지정함이 가하다.

2. 위 예고사항에 대하여 의견이 있으신 분은 2003. 7.25(금)까지 서울시 문화재과로 연락주시기 바랍니다.

- 전화 : (02)3707-9435
- 팩스 : (02) 3707-9449
- 우편 : (우)100-744, 서울시 중구 태평로1가 31 서울특별시 문화재과

◎서울특별시공고 제2003-752호
전기공사업범위반자행정처분을위한청문통
지서공시송달
 다음의 자는 전기공사업법 제28조를 위

반(기술인력 부족)한 사실이 있어 행정처분을 위한 청문통지서를 송달하고자 하였으나, 수취인 불명으로 송달이 불가능하여 행정절차법 제14조제4항의 규정에 따라 다음과 같이 청문통지서를 공시송달 하니 기한내 청문에 응하시기 바라며, 청문에 응하지 아니한 경우에는 의견이 없는 것으로 보아 예정된 행정처분이 이루어지게 됨을 알려드립니다.

2003년 6월 25일
 서울특별시장

1.예정된 처분의 제목		전기공사업 등록취소			
2.당사자	상호 및 소재지	참빛전력공사건설 대표 정재욱 (송파구 잠실동 250-7)			
3.처분의 원인이 된 사실		전기공사업법 제28조제1항제2호 위반(기술인력부족)			
4.처분하고자 하는 내용		전기공사업 등록 취소			
5.법 적 근 거		전기공사업법 제28조제1항제2호			
6.청 문	기 관 명	서울특별시	담당부서명	소비자보호과	
	주 소	서울특별시 중구 태평로1가 31번지			
	일 시	2003년 07월 11일(금) 14:00까지			
	장 소	서울시청 서소문별관제1동 9층 소비자보호과			
	주 재 자	소속 및 직급	소비자보호과,지방전기주사		
		성 명	이 재 석		

(청문시 유의사항)

1. 귀하는 청문일에 출석하여 의견을 진술하고 증거를 제출할 수 있으며, 참고인·감정인 등에 대하여 질문할 수 있습니다. 만일, 청문일에 출석하지 아니하는 경우에는 미리 의견서를 제출할 수 있습니다.
2. 정당한 사유없이 청문일에 출석하지 아니 하거나 행정절차법 제31조제3항의 규정에 의한 의견서를 제출하지 아니한 경우에는 청문을 마칠 수 있으며 의견이 없는 것으로 보아 예정된 행정처분이 이루어 지게 됩니다. 다만 정당한 사유로 출석하지 못 하거나 의견서를 제출하지 못한 경우에는 행정청에 그 사유를 소명 하여야 합니다.
3. 귀하는 청문이 끝날 때까지 행정절차법 제37조의 규정에 의하여 당해 처분의 조사 결과에 관한 문서 기타 당해 처분과 관련되는 문서의 열람 또는 복사를 요청할 수 있습니다.

4. 기타 궁금한 사항이 있으시면 서울특별시 소비자보호과(☎6321-4033)로 문의 하시기 바랍니다.

◎서울특별시공고 제2003-755호

일반건설업등록반납수리

일반건설업의 등록 반납을 수리하고 다음과 같이 공고합니다.

2003년 6월 25일

서울특별시장

- 상호 : (주)고려건축설계건축사사무소
- 법인등록번호 : 110111-0914683
- 소재지 : 서울 서초구 서초동 1506-64
- 대표자 : 여세현
- 업종(등록번호) : 토목공사업(01-0320)
- 반납사유 : 자진반납
- 반납수리일자 : 2003. 6.18

◎서울특별시공고 제2003-762호

일반건설업등록반납수리

일반건설업의 등록 반납을 수리하고 다

음과 같이 공고합니다.

2003년 6월 25일

서울특별시

- 상호 : 유국건설(주)
- 법인등록번호 : 110111-0849129
- 소재지 : 서울 강남구 신사동 666-14
- 대표자 : 박찬규
- 업종(등록번호) : 건축공사업(01-0427)
- 반납사유 : 자진반납
- 반납수리일자 : 2003. 6.20

◎서울특별시공고 제2003-756호

다단계판매업자등록사항변경

방문판매등에관한법률 제13조제2항의 규정에 의하여 다단계판매업등록사항변경 신고를 수리하고, 같은법 제26조 규정에 따라 다음과 같이 공고합니다.

2003년 6월 25일

서울특별시

가. 등록변경사항

- 신고인
 - 등록번호 : 제529호
 - 상호 : (주)맘앤뎃
 - 대표자 : 이용길
- 변경내용
 - 변경전
 - 소재지 : 서울시 양천구 목5동 907번지
 - 전화 : 6678-1188
 - 변경후
 - 소재지 : 서울 서초구 서초동 1540-1, 2층
 - 전화 : 3487-7300

나. 변경일자 : 2003년 6월 20일

※ 기타 상세한 사항은 서울특별시 소비자보호과(☎ 02)3707-9336)으로 문의하시기 바랍니다.

◎서울특별시공고 제2003-758호

2003년도서울사랑시민상(문화부문)수상 후보자추천

서울특별시에서는 문화발전에 기여한 공적이 큰 시민에게 서울특별시 문화상을 매년 수여하여 왔습니다. 금년부터는 상의 명칭을 『서울사랑시민상(문화부문)』으로 변경하여 분야별로 공적이 우수한 시민 및 단체에게 시상하고자 하오니 많은 추천과 성원을 바랍니다.

2003년 6월 25일

서울특별시

1. 시상분야 : 14개
 - 가. 인문과학분야 : 정치, 경제, 사회, 역사, 윤리학, 철학, 언어학 등 인문사회과학분야
 - 나. 기초과학분야 : 수학, 물리학, 화학 등 자연과학분야
 - 다. 지구환경과학 분야 : 대기과학, 천문학, 지질학, 해양과학 등 지구환경과학분야
 - 라. 생명과학분야 : 의학, 약학, 생물학 등 생명과학분야
 - 마. 문학분야 : 시, 소설, 희곡, 시나리오, 수필, 평론과 그에 관한 번역 등 문학분야
 - 바. 미술분야 : 회화, 판화, 사진, 서예, 공예, 조각 등 미술분야
 - 사. 음악분야 : 국악, 양악 등 음악분야
 - 아. 공연분야 : 연극, 무용, 기타의 공연 등 공연분야
 - 자. 영상분야 : 영화, 영상만화, 뉴미디어 등 영상분야
 - 차. 교육분야 : 가정교육, 학교교육, 사회교육 등 교육분야
 - 카. 언론분야 : 신문, 잡지, 방송 등 언론분야
 - 타. 출판분야 : 출판, 인쇄 등 출판문화분야

- 과. 건설분야 : 토목, 건축, 전기설비, 기능 등 건설분야
- 하. 체육분야 : 학교체육, 사회체육 등 체육분야
2. 시상인원 : 분야별 1명, 총 14명(대상 1명, 본상 13명)
 3. 시상내용 : 상패, 메달 및 부상(대상 1,000만원, 본상 각 700만원)
 4. 수상후보 추천권자 : 제1호의 해당분야별 관계기관·단체 또는 개인
 - ※ 개인이 수상후보자를 추천하는 때에는 10인 이상이 연서로 하여야 합니다.
 5. 수상자격 : 제1호의 해당분야별 공적이 현저한 자로서 수상후보자추천 공고일 현재까지 서울특별시에 3년 이상 계속하여 거주하고 있는 시민 또는 소재하고 있는 단체
 - ※ 다만, 서울특별시장이 특별한 공적이 있다고 인정하는 경우에는 그러하지 아니합니다.
 6. 구비서류
 - 가. 추천서(소정서식) 1부
 - 나. 공적서(소정서식 1부 및 공적 수록된 디스켓 1매) 1부
 - 다. 사진(4.5cm×6cm 천연색) 5매
 - 라. 공적심사에 필요하다고 인정되는 증빙자료 1부(자료에 따라 사진·모형·투시도·청사진 등도 제출할 수 있습니다.)
 7. 제출처 : 서울특별시 중구 서소문동 37번지 우 100-110
서울특별시 문화과 (서소문별관 제1동 제11층)
 - ※ 인편 또는 우편 제출
 8. 제출기간 : 2003. 6.23(월) ~ 7.31(목)
(2003.7.31 일자 우편소인까지 유효)
 9. 심사 및 발표 : 2003. 9월중
 10. 기타사항
 - 가. 제출된 서류와 자료는 반환하지 않

습니다.

- 나. 추천서, 공적서는 서울특별시 문화과에서 배부 받으시거나 또는 서울특별시 인터넷(www.metro.seoul.kr, www.visitseoul.net)에서 다운 받으실 수 있습니다.
- 다. 수상후보자가 제출한 공적내용 등이 사실과 다르거나, 사회적 물의 등으로 품위를 손상시킨 경우에는 수상자에서 제외 될 수 있습니다.
- 라. 이 상의 시상은 2003.10월중에 할 계획입니다.
- 마. 기타 상세한 사항은 서울특별시 문화과(☎ 3707-9411~2)로 문의하시기 바랍니다.

[별표 1]

2003년도 서울특별시서울사랑시민상(문화부문) 수상후보자 추천서

1. 추천 분야 : 분야 (전공 : 분야)

2. 수상후보자성명 : (한자 :)

· 생년월일 : (당 세)

· 현 직 :

3. 추천 의 건

위와 같이 2003년도 서울특별시서울사랑시민상(문화부문) 수상 후보자를 공적조서 첨부하여 추천합니다.

2003년 월 일

추천자(관) 주 소 :

(전화번호 :)

기 관 명 :

직 위 :

성 명 :

서울특별시장 귀하

[별지 2]

서울사랑시민상(문화부문)수상후보자 공적조서				(사 진) 6개월이내 촬영한 천연색 사진 4.5cm×6cm
추천분야 : 분야 (전공 : 분야)				
후보자성명	(한글)	(한자)	성별	
생년 월일	년 월 일생 (당 세)			
주 소				전화번호
현직(직위)				전화번호
공적 요지	(대표적인 공적 2~3건, 각 60자 이내)			
위와 같이 공적서를 작성 제출함. 2003년 월 일 작 성 자 직 위 성 명 (인)				
위 사 실 을 확 인 함. 2003년 월 일 추 천 관 기관명 직 위 성 명 (인)				

[별지 3]

서울사랑시민상(문화부문)수상후보자 공적요약서				
추천분야 : 분야 (전공 : 분야)				
후보자성명	(한글)	(한자)	성별	남·여
생년 월일	년 월 일생 (당 세)			
기 간	공적내용 요약			비고(증빙자료)

※ 본 공적요약서는 공적심사위원회에 그대로 제출될 예정이므로 중요공적을 2페이지 이내로 요약하여 작성

[별지 4]

주요학력 및 경력, 수상기록

< 학 력 >

년 월 일	학 력 (학 위)

< 경 력 >

년 월 일	경 력 (직 위)

< 수상경력 >

년 월 일	내 용

※ 단체는 학력란에 “연혁”을 경력란에 “활동실적”을 표기

◎서울특별시공고 제2003-759호

일반건설업등록

건설산업기본법 제9조제1항에 의하여 일반건설업을 등록하고 같은법시행령 제11조 및 같은법시행규칙 제8조의 규정에 의하여 다음과 같이 공고합니다.

2003년 6월 25일

서울특별시

- 업종(등록번호) : 건축공사업-01-1751
- 상호 : 기영종합건설(주)
- 대표자 : 지영수
- 법인등록번호 : 124411-0059750
- 소재지(전화) : 서울특별시 관악구 봉천7동 1627-8(☎ 882-5268)
- 경력임원 : 이정범(450614-*****)
- 등록일 : 2003. 6.20

- 업종(등록번호) : 건축공사업-01-1752
- 상호 : 지수종합건설(주)
- 대표자 : 정소진
- 법인등록번호 : 110111-2787517
- 소재지(전화) : 서울특별시 강남구 역삼동 837-26(☎ 552-2735)
- 경력임원 : 홍추자(420825-*****)
- 등록일 : 2003. 6.20

- 업종(등록번호) : 건축공사업-01-1753
- 상호 : (주)메텍스씨엠
- 대표자 : 정영철·박응서
- 법인등록번호 : 110111-2788416
- 소재지(전화) : 서울특별시 서초구 서초동 1545-9(☎ 587-8440)
- 경력임원 : 최상열(390106-*****)
- 등록일 : 2003. 6.20

- 업종(등록번호) : 건축공사업-01-1754
- 상호 : 대한주택건설(주)
- 대표자 : 강원중
- 법인등록번호 : 110111-2766909

- 소재지(전화) : 서울특별시 강서구 방화동 534-9(☎ 2665-1588)
- 경력임원 : 김명수(420704-*****)
- 등록일 : 2003. 6.20

- 업종(등록번호) : 건축공사업-01-1755
- 상호 : 제이씨에벤에셀(주)
- 대표자 : 강정희
- 법인등록번호 : 110111-2776015
- 소재지(전화) : 서울특별시 강남구 역삼동 690-12(☎ 538-3876)
- 경력임원 : 공창열(570502-*****)
- 등록일 : 2003. 6.20

◎서울특별시공고 제2003-761호

일반건설업등록주기적신고수리

건설산업기본법 제9조제4항 및 같은법시행령 제12조의2에 의하여 일반건설업등록사항의 주기적신고에 대하여 수리하고, 같은법시행규칙 제10조의2제4항의 규정에 의하여 다음과 같이 공고합니다.

2003년 6월 25일

서울특별시

업종 및 등록번호	상호 및 대표자	소재지 (전화)	경력임원	신고수리일	비고
건축공사업 01-0012	(주)유원공영 110111-1640336 신원규	서울특별시 강남구 도곡동 467-18 ☎ 575-3989	신원규 460819 -*****	2003.5.17	.
토목건축공사업 01-0002	(주)도리아종합건설 110111-1080962 김호선·박명화	서울특별시 강남구 도곡동 424-1 ☎ 576-3656	박만석 330418 -*****	2003.5.17	.
건축공사업 01-0095	(주)엘리트공영 110111-1707607 강상용	서울특별시 강남구 도곡동 954-19 ☎ 529-1893	정종인 510916 -*****	2003.5.17	.
토목건축공사업 제718호	정하건설(주) 110111-0211823 조재호	서울특별시 강남구 삼성동 145-18 ☎ 541-3721	조재호 380808 -*****	2003.5.17	.
토목공사업 16-0036	한국중건(주) 171111-0004895 장미자	서울특별시 강남구 삼성동 145-3 ☎ 501-4806	이지걸 460220 -*****	2003.5.17	.
건축공사업 제366호	호영종합건설(주) 110111-0887947 김길완	서울특별시 강남구 삼성동 9-25 ☎ 835-7101	김길완 550221 -*****	2003.5.17	.
토목공사업 15-0027	만장종합건설(주) 205211-0010568 고영미	서울특별시 강남구 수서동 724 ☎ 3413-4050	권오성 620720 -*****	2003.5.17	.
건축공사업 15-0015	만장종합건설(주) 205211-0010568 고영미	서울특별시 강남구 수서동 724 ☎ 3413-4050	권오성 620720 -*****	2003.5.17	.
토목건축공사업 제2006호	(주)도화종합기술공사 110111-0037740 유재소의 2인	서울특별시 강남구 신사동 640-6 ☎ 2056-0626	임대성 430204 -*****	2003.5.17	.
조경공사업 제10027호	청원종합조경 410929-***** 원용부	서울특별시 강남구 수서동 725 ☎ 557-3634	원용부 410929 -*****	2003.5.17	.

업종 및 등록번호	상호 및 대표자	소재지 (전화)	경력입원	신고수리일	비고
건축공사업 제1159호	(주)소망건설 110111-0975825 김 윤 철	서울특별시 강남구 신사동 519-2 ☎ 3443-4119	김윤철 541015 -*****	2003.5.17	.
건축공사업 01-0002	(주)다우종합건설 110111-0722169 최재석·이정환	서울특별시 강남구 신사동 635-3 ☎ 3443-1181	최재완 540321 -*****	2003.5.17	.
건축공사업 제1789호	삼협종합건설(주) 110111-1302027 김 연 흥	서울특별시 강남구 역삼동 646-18 ☎ 575-9767	김연홍 580124 -*****	2003.5.17	.
건축공사업 제10067호	(주)일경건설 110111-1052375 김 형 구	서울특별시 강남구 역삼동 668-2 ☎ 564-8555	김환구 440309 -*****	2003.5.17	.
토목건축공사업 제945호	지비건설(주) 110111-1981673 박 흥 대	서울특별시 강남구 역삼동 681-26 ☎ 561-9451	윤영기 470428 -*****	2003.5.17	.
건축공사업 10-0168	청풍종합건설(주) 110111-2426694 장 갑 수	서울특별시 강남구 역삼동 702-10 ☎ 555-0651	민병성 510412 -*****	2003.5.17	.
토목건축공사업 제2798호	(주)해성토건 110111-2482589 최 혜 경	서울특별시 강남구 역삼동 797-1 ☎ 558-2845	김창현 620727 -*****	2003.5.17	.
조경공사업 제10036호	(주)해성토건 110111-2482589 최 혜 경	서울특별시 강남구 역삼동 797-1 ☎ 558-2845	김창현 620727 -*****	2003.5.17	.
건축공사업 01-0035	인우종합건설(주) 110111-1640906 김 차 일	서울특별시 강남구 역삼동 719-28 ☎ 568-4074	임 영 380429 -*****	2003.5.17	.

업종 및 등록번호	상호 및 대표자	소재지 (전화)	경력임원	신고수리일	비고
건축공사업 01-0046	(주)두성피앤씨 110111-1062184 고종득	서울특별시 강남구 역삼동 839-4 ☎ 553-3627	고민호 601205 -*****	2003.5.17	.
건축공사업 01-0178	(주)드림시드 110111-1702128 김기태	서울특별시 강남구 역삼동 832 ☎ 553-7717	김기태 530819 -*****	2003.5.17	.
건축공사업 01-0183	세원공영개발(주) 110111-1814890 이재근	서울특별시 강남구 포이동 218-30 ☎ 574-7166	최일문 590520 -*****	2003.5.17	.
토목건축공사업 제2645호	덕암종합건설(주) 110111-1155541 항금석	서울특별시 강남구 포이동 192-1 ☎ 2057-9045	원종구 290928 -*****	2003.5.17	.
조경공사업 제26호	서인조경개발 450811-***** 문신호	서울특별시 서초구 양재동 223-304 ☎ 576-4802	문신호 450811 -*****	2003.5.17	.
토목공사업 01-0117	서인조경개발 450811-***** 문신호	서울특별시 서초구 양재동 223-304 ☎ 576-4802	문신호 450811 -*****	2003.5.17	.
건축공사업 제10033호	방주종합건설(주) 110111-1192395 이성용	서울특별시 양천구 신월동 995-7 ☎ 2699-0557	이성용 460701 -*****	2003.5.17	.
건축공사업 01-0065	(주)정동지앤씨 110111-1698393 정정례	서울특별시 노원구 공릉동 684-43 ☎ 979-8002	정갑식 340328 -*****	2003.5.17	.
토목공사업 01-0019	효자산업(주) 110111-0418891 이재근	서울특별시 서대문구 홍제동 299-5 ☎ 379-2489	윤상희 360810 -*****	2003.5.17	.
건축공사업 01-0025	효자산업(주) 110111-0418891 이재근	서울특별시 서대문구 홍제동 299-5 ☎ 379-2489	윤상희 360810 -*****	2003.5.17	.

업종 및 등록번호	상호 및 대표자	소재지 (전화)	경력임원	신고수리일	비고
조경공사업 제10020호	효자산업(주) 110111-0418891 이재근	서울특별시 서대문구 홍제동 299-5 ☎ 379-2489	윤상희 360810 -*****	2003.5.17	.
건축공사업 01-0143	정릉종합건설(주) 110111-1803760 조용태	서울특별시 은평구 수색동 413 ☎ 309-8345	박쾌흠 510619 -*****	2003.5.17	.
토목건축공사업 제1336호	창만건설(주) 110111-0287600 안창성	서울특별시 종로구 연건동 195-17 ☎ 763-1274	안창성 480722 -*****	2003.5.17	.
토목공사업 01-0339	수도종합건설(주) 110111-0527840 김상호	서울특별시 중랑구 묵동 122-201 ☎ 976-4802	송근순 340728 -*****	2003.5.17	.
건축공사업 01-0216	수도종합건설(주) 110111-0527840 김상호	서울특별시 중랑구 묵동 122-201 ☎ 976-4802	송근순 340728 -*****	2003.5.17	.
건축공사업 01-0242	창포종합건설(주) 110111-1944613 강봉환	서울특별시 강남구 역삼동 708-32 ☎ 564-8745	최명환 350310 -*****	2003.6.11	.
토목건축공사업 01-0114	(주)해중종합건설 110111-1244063 이해우	서울특별시 도봉구 도봉2동 629-30 ☎ 955-5762	이해우 590112 -*****	2003.6.19	.
건축공사업 01-0250	송현산업개발(주) 110111-1686249 김만수	서울특별시 서초구 서초동 1507-19 ☎ 3473-8245	김병안 400108 -*****	2003.6.19	.
조경공사업 01-0096	송현산업개발(주) 110111-1686249 김만수	서울특별시 서초구 서초동 1507-19 ☎ 3473-8245	김병안 400108 -*****	2003.6.19	.
건축공사업 01-0245	(주)에이오씨건설 110111-1924011 김성환	서울특별시 동대문구 장안동 433-5 ☎ 562-0119	최주평 550202 -*****	2003.6.19	.

구 고 시

◎종로구고시 제2003-51호

**인사동제1종지구단위계획구역내영빈가든
부지특별계획구역변경및지구단위계획(세부
개발계획)결정에따른지형도면**

1. 서울특별시고시 제2003-125(2003. 5. 26)호로 결정된 관훈동 50번지의 3필지의 인사동 제1종지구단위계획구역내 영빈가든부지 특별계획구역 변경 및 지구단위계획(세부개발계획) 결정에

대하여 국토의계획및이용에관한법률 제32조, 동법률시행령 제27조 및 서울특별시도시계획조례 제68조의 규정에 의거 지형도면을 작성하고 다음과 같이 고시합니다.

2. 관계도서는 서울특별시 종로구청 도시계획과에 비치하여 토지소유자 및 이해관계인에게 보입니다.

2003년 6월 25일

종로구청장

□ 지구단위계획 결정(변경)사항

I. 도시관리계획 결정사항

1. 특별계획구역 결정(변경) 조서

구분	구역명	위치	면적(m ²)			비고
			기정	변경	변경후	
변경	영빈가든부지 특별계획구역	종로구 관훈동 50번지의 3필지	1,493.9	증) 9.3	1,503.2	국유재산을 편입하여 특별계획구역으로 결정

2. 토지이용 및 시설에 관한 계획
 - 가. 용도지역 결정조서 : 변경없음

구분	면적(m ²)			비고
	기정	변경	변경후	
합계	1,503.2	-	1,503.2	• 변경사항없음 • 최초결정일-서고164 ('82.4.22)
상업지역	일반상업지역	1,503.2	-	

- 나. 용도지구 결정조서 : 변경없음

구분	지구명	지구의 세분	위치	면적(m ²)	최초결정일
기정	인사동 문화지구	문화지구	종로구 인사동·관훈동·공평동 건지동·낙원동·경운동 일대	175,743 (1,503.2)	서울특별시고시 제2002-141호('02.4.27)

※ ()는 사업지구내

3. 도시기반시설 가. 교통시설(도로) 결정조서 : 변경 없음											
구분	규모				기능	연장 (m)	기점	종점	사용 형태	주요 경과지	최초결정일
	등급	류별	번호	폭원 (m)							
기정	중로	2	6	15 (10~12)	집산	690 (260)	인사동 72	관훈동 74-1	일반 도로	인사동길	서울특별시고시 제2002-27호(02.1.29)
※ ()는 인사동 제1종지구단위계획구역내 지구단위계획을 통한 노폭축소구간 (15m→10~12m)											
II. 운영지침사항 1. 외관에 관한 사항(담장지정선)											
구분	기정						변경				
담장지정선	<ul style="list-style-type: none"> 대상지 북측 이면도로변 (전통문양 및 형태를 고려한 디자인 필요) 대상지 북측 지적경계선을 따라 지정 						<ul style="list-style-type: none"> 대상지 북측 이면도로변 (전통문양 및 형태를 고려한 담장계획) 종전 지정된 위치에서 소방도로확보 등을 위해 일부 후퇴하여 설치 				
② 지구단위계획(세부개발계획) 결정사항 I. 도시관리계획 결정사항 1. 획지의 규모와 조성에 관한 도시관리계획 결정조서											
구분	기정						변경				
획지면적	1,493.9㎡						1,503.2㎡				
사용필지	해당지번	필지면적				해당지번	필지면적				
	관훈동50	1,267.2㎡				관훈동50	1,267.2㎡				
	관훈동50-1	200.3㎡				관훈동50-1	200.3㎡				
	관훈동38	26.4㎡				관훈동38	26.4㎡				
	-	-				관훈동48-2	9.3㎡				
	계	1,493.9㎡				계	1,503.2㎡				
변경사유	<ul style="list-style-type: none"> 인사동지구단위계획 심의위원회(종로구) 심의(자문) 결과 가로 연속성을 확보하도록 결정되어 관훈동 48-2(국유재산)번지를 특별계획구역에 편입토록 함 국토의계획및이용에관한법률시행령제25조제4항 단서의 규정에 의한 경미한 도시관리계획 변경(가구면적의 10/100 이내의 변경) 										

2. 건축물의 용도·건폐율·용적률·높이에 관한 계획 가. 건축물 용도에 관한 도시관리계획 결정조서		
구 분	세부개발계획	비고
지하층 지정용도 (U3)	<ul style="list-style-type: none"> 제2종근린생활시설 -일반음식점(전통한정식집) / -공연장(전통공연장) 	()는 예시용도
1층 지정용도 (U1-A)	<ul style="list-style-type: none"> 제1종근린생활시설 -일용품판매(공예품, 고미술, 문화용품) -인사동종합안내센터(본사업추가용도) 제2종근린생활시설 -표구점(표구점) 문화 및 집회시설 -미술관, 전시장(공예·미술품전시) 	
2층이상 지정용도 (U1-B)	<ul style="list-style-type: none"> 제1종근린생활시설 -일용품판매(공예품, 고미술, 문화용품) -서점(공예미술관련 서적판매) 제2종근린생활시설 -표구점(표구점) / -일반음식점(전통한정식집) -학원(공예, 도예 강좌) / -사무소(운영사무소) 문화 및 집회시설 -미술관, 전시장(공예·미술품전시) 	
※ 당해 지정용도는 건축계획을 설명하기 위해 제시한 예시용도(업종)로 향후 건축인허가 및 용도·업종 변경시 인사동지구단위계획에서 정한 용도의 범위내에서 인허가권자와 협의하여 조정할 수 있다. ※ 단, 건축인·허가 후 해당용도 및 업종의 변경절차 이행시 종로구 인사동심의위원회의 심의를 받아야 한다.		
나. 건축물 건폐율·용적률·높이에 관한 도시관리계획 결정조서		
구 분	세부개발계획	
건 폐 율	60% 이하	
용 적 률	150% 이하	
높 이	4층(18m) 이하	

II. 운영지침사항 1. 건축물에 관한 계획 가. 건축물 형태		
구 분	세부개발계획	
저층ZONE	•인사동길변 1층(5.0m) 이하 (대지경계선으로부터 폭 5m 후퇴)	
나. 건축물 배치		
구 분	세부개발계획	
건축선	건축지정선	•인사동길변 건축물 1층부 대지경계선에 접하여 지정
	고층부벽면한계선	•인사동길변 대지경계선으로부터 5m후퇴(2층이상 부분)
2. 교통처리계획		
구 분	세부개발계획	
차량동선	<ul style="list-style-type: none"> •지하주차장 출입구는 전면도로측 대지경계선에서 3m이상 이격 •주차장 출입구의 설치위치를 기존의 건물정면에서 북측 이면도로로 변경하여 보차분리 할 수 있도록 계획함 •지하2층 주차장에 18대 설치 	
차량출입허용구간	•대상지 북측변 이면도로를 통해 진입토록 함(출입구 폭 5m 이상)	
도로확폭	•대상지 북측변 이면도로에 대한 이면부 서비스 도로의 확보를 위해 폭4m의 소방도로를 제공	
기타사항	<ul style="list-style-type: none"> •부설주차장 설치대수의 2%(1대)를 장애인 전용주차장으로 구분하여 설치함 •주차출입구의 근거리에 설치하여 차량의 간섭 가능성이 적고 이동로를 바닥면에 표시하여 유도 가능하도록 계획함 	
3. 기타 사항에 대한 계획		
구 분	세부개발계획	
담장지정선	<ul style="list-style-type: none"> •대상지 북측 이면도로변 (전통문양 및 형태를 고려한 담장계획) •종전 지정된 위치에서 소방도로확보 등을 위해 일부 후퇴하여 설치 	
마당조성	<ul style="list-style-type: none"> •기존 조경공간 위치에 마당조성 •인사동길변 주출입구와 남측변 이면도로로부터 자연스러운 진입유도될 수 있도록 배치 •대지면적의 20%이상 조성 •조성된 마당은 서울특별시건축조례 제20조의 대지안의 조경면적에 산입 	
옥외광고물	<ul style="list-style-type: none"> •인사동길변 1층 상점건물에 대해서만 옥외광고물 설치 •단, 공연 및 전시회 등과 관련한 철거가능 광고물을 인사동길변으로 설치하며, 해당 광고물의 기준은 서울특별시옥외광고물등관리조례에 따름 	
③ 관계도면 : 생략(종로구청 도시계획과 비치도면과 같음)		

◎성동구고시 제2003-56호

하천점용허가

하천법 제33조 및 동법시행령 제19조 규정에 의하여 아래와 같이 하천 점용허가를 하였기에 하천법시행령 제26조에 의거 이를 고시합니다.

2003년 6월 25일

성 동 구 청 장

- 허가일 : 2003. 6.20.
- 수허가자 : KT 전농지점장
- 허가내역
 - 목적 : 전농빗물 펌프장 인입선
 - 위치 : 서울시 성동구 용답동129-2
 - 면적 : 16㎡
 - 지목 : 하천
 - 점용기간 : 2003. 7. 1.~2005.12.31.

◎성동구고시 제2003-57호

민영주택건설사업계획승인

주택건설촉진법 제33조의 규정에 의거 민영주택건설 사업계획승인하고 동법시행령 제32조의5 규정에 의거 다음과 같이 고시합니다.

2003년 6월 25일

성 동 구 청 장

1. 사업명 : 주택건설사업
2. 사업주체 : 한양연립재건축주택조합 조합장 오성현
(주)태천종합건축 대표이사 김석호
3. 사업개요
 - 위치 : 서울시 성동구 성수1가2동 13-161호
 - 대지면적 : 1,998.00㎡
 - 연면적 : 6,006.78㎡
 - 규모 : 아파트 지하1층 지상10층 1개동 49세대 및 부대복리시설
4. 사업시행기간 : 2003. 7. ~ 2005. 1.
5. 주택건설촉진법 제33조에 의한 의제사항

○ 건축법 제8조에 의한 허가 등

6. 승인내용 및 기타관련도서는 성동구청 건축과(☎ 2290-7390~3)에 비치함.

◎동대문구고시 제2003-55호

이문제3주택재개발구역변경지정에따른 지형도면승인

1. 건설부고제174('93. 5.10)호로 구역지정되고, 서울특별시고시제187('98. 5.26)호로 구역변경 및 사업계획결정된 이문제3구역주택재개발구역에 대하여,
2. 서울특별시고시 제165(2003. 6.18)호로 구역변경지정되어 국토의계획및이용에관한법률제32조 및 같은법시행령제27조, 서울특별시도시계획조례제68조에 의거 지형도면 승인 고시하고자합니다.
3. 관계도서는 동대문구 주택과(☎ 2127-4671)에 비치하여 이해관계인에게 보입니다.

2003년 6월 25일

동 대 문 구 청 장

- 가. 재개발사업의 명칭 : 이문제3주택재개발사업
- 나. 재개발구역의 위치 및 면적
 - 위치 : 서울특별시 동대문구 이문3동 220번지 일대
 - 면적 : 71,180.00㎡
 - 비고 : 구역 면적변경 없음

다. 토지이용계획

구 분	명 칭	면 적 (㎡)			비 고
		변경전	변경후	증·감	
도시계획 용도지역	계	71,180	71,180	변경없음	
	일반주거지역	71,180	71,180	변경없음	
택지 및 공공시설	계	71,180	71,180	변경없음	
	택지 1	58,180	58,162	감 18㎡	조합원·분양아파트
	택지 2	3,369	3,369	변경없음	임대아파트
	택지 3	957	957	변경없음	근린생활시설
	택지 4	217	217	변경없음	분산상가
	도로	8,457	8,475	증 18㎡	

라. 건축시설계획 : 변경없음
 마. 변경내용 : 구역내 중로 3-2 12M도로(현황도로 포함) 계획변경에 따른 택지 및 도로면적의 상호 증감(18㎡)
 바. 관계도면 : 동대문구 주택과 비치도면과 같음

제32조 및 같은법률 시행령 제27조, 서울특별시도시계획조례 제68조에 의거 다음과 같이 지형도면을 승인하고 이를 고시합니다.

2003년 6월 25일
 성 북 구 청 장

- 결정취지 : 국토의계획및이용에관한법률제2조 제4호 다목에 의한 도시계획시설(학교) 변경결정
- 도시관리계획(도시계획시설:학교) 변경결정 지형도면승인 조서
 - 도시계획시설(학교) 변경결정 지형도면승인 조서

◎성북구고시 제2003-85호

도시관리계획(도시계획시설:학교)변경결정 지형도면승인

서울특별시고시제2003-148호(2003. 6.16)로 변경결정 된 도시관리계획(도시계획시설:학교)에 대하여 국토의계획및이용에관한법률

구분	시설명	시설의 세분		위 치	면 적(㎡)			최 초 결정일
		기 정	변 경		기 정	변 경	변경후	
변경	학교	초등학교	중학교	성북구 돈암동 83-145호 일대	7,698	-	7,698	'99.9.21

나. 자연경관지구 건축물 높이제한 완화

시설명	시설의세분	위 치	면적(㎡)	건축구분	완 화 내 용	비 고
학교	중학교	성북구 돈암동 83-145호 일대	7,698	신축	·기준:3층(12m)이하 ·완화:5층(20m)이하	해발고도 (95~125m)

3. 관계도서 : 생략(도면변경 없음)
 4. 주민의 편의를 위하여 서울특별시 성북구 도시관리국 도시개발과(☎ 920-3720~5) 재무국 지적과(☎ 920-3495~8) 및 해당 동사무소(돈암제1동☎ 924-8612~5)에 관계도서를 비치하고 있습니다.

의하여 변경결정 된 방학역세권 제1종지구단위계획구역내 방학동718-7외 11필지의 세부개발계획에 대하여 국토의계획및이용에관한법률제32조 및 동법시행령제27조 규정에 의거 지구단위계획변경결정 지형도면을 승인하고 아래와 같이 고시합니다.

2003년 6월 25일

도봉구청장

◎도봉구고시 제2003-41호

도시관리계획(지구단위계획-세부개발계획) 변경결정에따른지형도면

서울특별시고시제2003-119호(2003. 5.16)에

1. 지구단위계획 변경결정 내역

- 지구단위계획변경결정 조서

가. 위치 : 방학동 718-7외 1필지

나. 지구단위계획 변경내용

구 분	변경 내용		비 고
	기 정	변 경	
권장용도 B	<ul style="list-style-type: none"> •첨단산업업무 •행정지원업무 •지역문화·복지 •판매시설 	<ul style="list-style-type: none"> •첨단산업업무 •행정지원업무 •지역문화·복지 •판매시설 	
	(주)산업업무용지는 첨단산업·업무기능을 10%이상 확보	-	

주) 삭제되는 권장용도(첨단산업·업무기능) 10%(4,995㎡)중 5%(254㎡)이상은 지역주민의 문화강좌 개최등을 위한 문화시설로 계획 할 것

2. 민간부문 지구단위계획 시행지침

- 제17조(권장용도)

구 분	변경 내용		비 고
	기 정	변 경	
권장용도	① 권장용도가 표시된 대지에서는 그 구분에 따라 <표1-2>에 열거된 용도의 입지를 권장한다. 단, 산업업무용지에 대하여는 첨단산업·업무기능이 10%이상 확보되어야 한다.	①권장용도가 표시된 대지에서는 그 구분에 따라 <표1-2>에 열거된 용도의 입지를 권장한다.	

※ 위 권장용도에 해당하는 <표 1-2> 내용

구분	계 획 내 용							
권장 용도	· 첨단산업업무 · 지역문화·복지		· 행정지원업무 · 판매시설					
<p>※ 위 변경내용 외에는 서울특별시고시 제2002-21(2000. 1.31) 결정고시 내용과 같음</p> <p>○ 기타 자세한 내용은 지구단위계획 결정도서 참조 : 생략(비치한 도서와 같음)</p> <p>○ 시민의 열람편의를 위하여 도봉구 도시정비과(☎ 901-5385)에 관계도서를 비치하고 있습니다.</p>			<p>◎도봉구고시 제2003-42호 방학역세권제1종지구단위계획구역내특별설계지구제1단지(공공청사)지구단위계획(세부조성계획)변경결정에따른지형도면 서울특별시제2003-141(2003. 6. 2)호로 변경결정된 방학역세권 제1종지구단위계획구역내 특별설계구역 제1단지(공공청사) 지구단위계획<세부개발계획>에 대하여 국토의 계획및이용에관한법률제32조 및 동법시행령 제27조 규정에 의하여 지형도면을 승인하고 아래와 같이 고시합니다.</p> <p style="text-align: right;">2003년 6월 25일 도 봉 구 청 장</p> <p>1. 지구단위계획 변경결정 ■ 지구단위계획변경결정 조서 (1) 특별계획구역 결정(변경) ○ 특별계획구역 결정(변경) 조서</p>					
구분	구역명	위 치	면적(m ²)			비고		
			기정	변경	변경후			
변경	1지구 특별계획구역	도봉구 방학동 720-10번지 일원	14,160	감)41.5	14,118.50	도봉구청사		
주) 측량성과에 의한 면적 정정								
(2) 토지이용 및 시설에 관한 계획								
○ 공공청사 결정조서								
구분	도면 표시번호	시설명	시설의 세분	위 치	면적(m ²)			최초 결정일
					기정	변경	변경후	
변경	-	도봉구 청사	공공 청사	방학동 720-10번지일대	14,160	감)41.5	14,118.50	서울특별시고시 제1999-378호 (1999.11.26)
주) 측량성과에 의한 면적 정정								

(3) 세부개발계획 결정내용				
구분	기정	변경	증감	변경사유
용도지역	준공업지역	준공업지역		
대지면적	14,160㎡	14,118.50㎡	감)41.5㎡	측량성과에 따른 면적정정
건축면적 (건폐율)	5,829.44㎡ (41.17%)	5,827.74㎡ (41.27%)	감)1.7㎡ (증0.1%)	건축면적 오타정정 (대지면적 감소에 따른 건폐율 변경)
건축 연면적	36,646.78㎡	38,704.84㎡	증)2,058.06㎡	지하 및 지상1개층 연면적 증가분
용적률	154.92%	161.19%	증)6.27%	연면적 증가에 따른 증가
건축규모	지하2층 지상15층	지하2층 지상16층	증1개층	변경계획에 의한 증가
최고높이	81.4m	81.4m	옥탑층제외	-
용 도	업무시설	업무시설	공공청사	-
건축형태	탑상형	탑상형	-	-
공개공지 (가각부)	1,418.36㎡ (10.02%)	1,418.36㎡ (10.02%)	-	-
공개공지 (가로변)	1,216.88㎡	1,216.88㎡	-	-
건축한계선	신도봉로변:5m 6m신설도로변:5m 북측및중앙천변:2m	마들길:5m 6m신설도로변:5m 북측및중앙천변:2m	도로명칭변경	새주소 결정 명칭

※ 위 변경내용 외에는 서울특별시고시 제2000-65호(2000. 4. 1) 결정고시 내용과 같음.

- 기타 자세한 내용은 지구단위계획 결정도서 참조 : 생략(비치한 도서와 같음)
- 시민의 열람편의를 위하여 도봉구 도시정비과(☎ 901-5385)에 관계도서를 비치하고 있습니다.

◎도봉구고시 제2003-43호
**도시계획사업(쌍문근린공원조성)실시계획
 변경인가**

1. 서울특별시고시 제1996-208호(1996. 7. 29)로 쌍문근린공원조성결정되고 서울특별시 도봉구고시 제2000-50호(2000. 2.25)로 도시계획사업(공원조성)실시계획변경 인가한바 있는 쌍문근린공원에 대하여 국토의계획및이용에관한법률 제

88조 및 같은법률시행령 제97조에 의거 실시계획을 변경인가하고 국토의계획및이용에관한법률 제91조 및 같은법률시행령 제100조 규정에 의거 별첨 같이 고시합니다.

2. 기타 관계서류는 서울특별시 도봉구청 공원녹지과에 비치하고 토지소유자 및 이해 관계인에게 보입니다.

2003년 6월 25일

도 봉 구 청 장

가. 사업의 시행지 : 도봉구 쌍문동 산 226번지 일대

나. 사업의 종류 및 명칭 : 도시계획사업 (쌍문근린공원조성)시행

다. 면적 또는 규모 : 도봉구 창동 산226번지 일대(쌍문근린공원)

라. 사업시행자 : 서울특별시장

마. 사업의 착수 및 준공예정일

○ 변경전 : 1997. 4 ~ 2003.12.31

○ 변경후 : 1997. 4 ~ 2004.12.31

바. 수용 또는 사용할 토지.지번.지목 및 소유권이외의 권리의 명세 (변경된 물건)

연 번	변 경 전								변 경 후									
	재산의 표시(㎡)				소유자		이해관계인		재산의 표시(㎡)				소유자		이해관계인			
	물 건	지 번	지 적	면 적 (㎡)	주 소	성 명	주 소	성 명	소 유 권 이 외 의 권 리 명 세	물 건	지 번	지 적	면 적 (㎡)	주 소	성 명	주 소	성 명	소 유 권 이 외 의 권 리 명 세
1	임 야	쌍문동 산226	2,387	2,387	종로구 명륜동 2가 8-34	홍인표				임야	쌍문동 산226	1,387	1,387	종로구 명륜동2가 8-34	홍인표			
2										임야	쌍문동 산238-4	23	23	종로구 명륜동2가 8-34	홍성필			
3	임 야	쌍문동 산227	201	19	종로구 명륜동 2가 8-34	홍인표												

※ 상기 물건외 기 인가된 물건 변경사항 없음

아. 기타 자세한 것은 도봉구 공원녹지과 (☎ 901-5395)로 문의하시기 바랍니다.

◎노원구고시 제2003-42호

공릉1지구(2공구)지구단위계획의경미한변경결정

서울시고시 제1991-260('91.8.29)로 택지개발실시계획 승인되어 같은고시 제2001-73호(2001.3.13)로 변경승인된 공릉1지구(2공구)

지구단위계획에 대하여 국토의계획및이용에관한법률 제30조제5항, 같은법률시행령 제25조제3항 규정에 의거 다음과 같이 지구단위계획 경미한 변경결정을 처리하고 같은법률 제30조제6항 및 같은법률시행령 제25조제5항 규정에 따라 이를 고시하며, 같은법률 제32조제5항 규정에 따라 본 결정고시로서 지형도면의 고시에 갈음합니다.

2003년 6월 25일

노 원 구 청 장

1. 변경내용

○ 구분 : 토지이용계획

- 대상구역 : 공릉1지구(2공구)지구단위 계획구역
- 변경사항
 - 기정
 - 무궁화유지 존치
 - 현황건축물용도계획(근린생활시설, 교육연구시설, 자동차관련시설)
 - 변경
 - 무궁화유지 존치
 - 현황건축물용도계획(근린생활시설, 교육연구시설, 자동차관련시설, 업무시설)
 - 변경사유 : 택지개발사업 준공시 토지 이용계획상 존치지구내 건축물에 대하여는 현황건축물 용도대로 계획하여 “근린생활시설, 교육연구시설, 자동차관련시설, 업무시설”로 결정하여야 하나, 업무시설을 누락하여 “근린생활시설, 교육연구시설, 자동차관련시설”로 잘못 결정됨

◎은평구고시 제2003-45호

주택건설사업계획승인

주택건설촉진법 제33조, 제50조 및 서울특별시사무위임규칙 제3조에 의거 민영주택건설사업계획을승인하고, 주택건설촉진법시행령 제32조의5 규정에 의거 다음과 같이 고시합니다.

2003년 6월 25일
은 평 구 청 장

1. 사업명 : 서린연립재건축사업
2. 사업주체 주소 및 성명
 - 서울시 은평구 응암동 397-143 서린연립재건축조합 조합장 최성순
 - 서울시 은평구 응암동 115-24호 주식회사 자선종합건설 대표이사 김종례
3. 사업시행 위치, 면적 및 규모
 - 위치 : 응암동 379-143 외1필지
 - 대지면적 : 1,969.00㎡
 - 건축면적 : 692.60㎡
 - 연면적 : 5,205.84㎡
 - 규모 : 지하1층,지상9층 1개동 아파트 48세대 및 부대복리시설
4. 사업기간 : 2003. 6 ~ 2004. 6
5. 사업대상토지목록

번호	지번	지목	공부상면적 (㎡)	도로제척면적 (㎡)	인접지점제척면적 (㎡)	사업부지 (㎡)	소유자	비고
1	397-143	대지	1,708.00	-	-	1,708.00	조합	
2	397-366	대지	271.00	12	-	259	서울시	

6. 의제처리사항
 - 건축법 제8조에 의한 허가 및 동법 제15조에 의한 가설건축물의 신고
 - 주축법 제33조의4항에 의한 의제 사항
7. 기타

관계도서는 은평구청 주택과에서(☎ 350-1380~3)이해관계인이 열람하실수 있습니다.

◎서대문구고시 제2003-70호

도시계획시설(녹지)사업실시계획인가

서울특별시고시제355호(1981. 9.29)로 도시계획시설(녹지)결정 및 지적승인된 경의제4시설녹지(서대문구 대현동121-29일대)에 대하여 서울특별시 서대문구공고2003-168호(2003. 5.20)로 실시계획인가를 위해 열람공

고하고 국토의계획및이용에관한법률제88조 및 같은법시행령제97조의 규정에 의거 도시 계획시설(녹지)사업 실시계획인가 하고, 같은법제91조 및 같은법시행령제100조 규정에 따라 이를 고시합니다.

2003년 6월 25일

서 대 문 구 청 장

1. 사업의 종류 및 명칭
 - 사업의 종류 : 도시계획시설(녹지)사업
 - 사업의 명칭 : 경의제4시설녹지조성
2. 사업시행지 : 서울특별시 서대문구 대현동 121-29등 13필지
3. 사업규모 : 967.2㎡
4. 사업내용 : 토지·건물 및 영업권 보상, 녹지 조성
5. 사업기간 : 실시계획인가 고시일로 부터 2005. 6.15일 까지
6. 사업시행자 : 서울특별시 서대문구청장
7. 수용 또는 사용할 토지, 건물의소재지, 지번 및 소유권이외의 권리명세 : 별첨

토 지 조 서

- 사업시행자명 : 서울특별시 서대문구청장
- 사업시행자 주소 : 서울특별시 서대문구 연희로 165(연희3동 168-6)
- 사업의 종류 : 도시계획사업(녹지)

번호	지 번	지목	지적 (㎡)	편입 면적 (㎡)	소유자		이해관계인		
					성명	주소	성명	주소	소유권이의 관리종류
1	창천동 3-1	철도 용지	22.0	22.0	국 (재무부)				
2	창천동 2-96	도로	25.0	25.0	서대문구				
3	신촌동 126-4	철도 용지	16.0	16.0	국 (철도청)				
4	신촌동 127-9	하천	90.0	90.0	서울시				
5	대현동 121-34	대	155.3	155.3	박희준	서대문구 대현동121-34			
6	대현동 121-33	대	30.9	30.9	서울시				
7	대현동 121-26	대	146.4	146.4	조릴리윤경	미합중국 캘리포니아주 온타리오시 보니타가 남쪽 1942			
8	대현동 121-27	대	144.1	144.1	원다미	1942 에스.보니타 에이비.,온타리오, 씨에이 91761			
9	대현동 121-28	대	37.0	37.0	국 (재무부)				
10	대현동 121-4	대	35.7	35.7	국 (재무부)				
11	대현동 121-29	대	68.1	68.1	국 (재무부)				
12	대현동 121-30	대	113.4	113.4	김동춘	서대문구 창천동 5-73			
13	대현동 121-31	대	83.3	83.3	구자걸	대전광역시 중구 유천동 10 현대아파트 106동1005호			

건물(지장물)조사

- 사업시행자명 : 서울특별시 서대문구청장
- 사업시행자 주소 : 서울특별시 서대문구 연희로 165(연희3동 168-6)
- 사업의 종류 : 도시계획사업(녹지)

연번	소재지	물건의 종류		구조 및 규격	면적(㎡)	소유자		이해관계인		
						성명	주소	성명	주소	권리의 내용
1	대현동 121-29	건물		목조	42.9	이유현	서대문구 대현동 121-29			
		가건물(2동)			7.8					
		담장			1식					
2	대현동 121-31	점포	지하층	철근 콘크리트조	49.79	구자걸	대전광역시 중구 유천동 10번지 현대아파트 106동1005호			
		점포	지상1층		49.79					
		주택	지상2층		49.79					
		사무실	지상3층		49.79					
		담장			1식					
3	대현동 121-34 (지번변경)	건물		시멘트벽조외집	60.1	박희준	서대문구 대현동 121-34			
		가건물			9.0					
		화장실			1.2					
		담장			1식					
4	대현동 121-4.28	건물		세멘트벽조외집	40.2	정창래	서대문구 대현동 121-4			
		가건물			8.0					
5	대현동 121-27	점포		목재/기와	39.1	원다미	1942 에스.보니타 에이비.,온타리오, 씨에이 91761			
		담장			1식					
6	대현동 121-26	건물		목조/기와	70.8	조릴리윤경	미합중국 캘리포니아주 온타리오,보니타가 남쪽 1942			
		가건물		벽력	10.0					
		창고			2.9					
		담장			1식					
7	대현동 121-30	건물		목조	59.4	김동춘	서대문구 창천동 5-73호			
		가건물		벽력	13.0					

영 업 권 조 서

연번	소재지 지 번	물건의 종 류	상호	수량	실 제 이용상황	소유자		비고
						성명	주소	
1	대현동 121-27	영업권	신흥인테리어	1식	인테리어	김태환	서대문구 대현동 121-27	
2	대현동 121-27	영업권	신촌건축도장	1식	건축도장	최진석	서대문구 대현동 121-27	
3	대현동 121-31	영업권	1층 나룻터 주점	1식	주점	이병련	서대문구 창천동 114-7	
4	대현동 121-31	영업권	2층 선옥이네 (라면가게)	1식	음식점	박경배	서대문구 대현동 121-31	

◎서대문구고시 제2003-71호

도시계획시설(도로)결정(안)지형도면

1. 우리구 도시계획시설(도로) 결정(안)에 대하여 국토의계획및이용에관한법률 제32조제1항 및 같은법시행령 제27조제1항,제8항에 의거 지형도면을 작성하고 다음과 같이 고시합니다.
2. 관계도서는 서대문구청 도시개발과에 비치하여 일반인에게 보입니다.

2003년 6월 25일

서 대 문 구 청 장

가. 도시계획시설(도로) 결정조서

○신설

- 규모

• 등급 : 소로

• 류별 : 2

• 폭원 : 8m

- 기능 : 국지도로

- 연장 : 247m

- 기점 : 북아현동 산1-445

- 종점 : 북아현동 1-17

- 사용형태 : 일반도로

- 비고 : 일부구간 도로사면 포함

- 나. 관련도서 : 생략(서대문구청 도시개발과 (☎ 330-1455)에 비치)

◎서대문구고시 제2003-72호

도시관리계획(도시계획시설:사회복지시설)

변경결정및지형도면승인

1. 서울특별시 서대문구 관내 도시관리계획(도시계획시설:사회복지시설)에 대하여 국토의계획및이용에관한법률 제30조 및 같은법시행령 제25조에 의거 도시관리계획(도시계획시설:사회복지시설)변경결정하고, 국토의계획및이용에관한법률 제32조, 같은법시행령 제27조 및 서울특별시도시계획조례 제68조 규정에 의거 지형도면승인 고시합니다.
2. 관계도서는 서울특별시 서대문구청 도시개발과와 지적과에 비치하여 토지소유자 및 이해관계인에게 보입니다.

2003년 6월 25일

서 대 문 구 청 장

가. 변경결정 취지

- 사회복지시설 건립부지에 대하여 분할측량 결과 4㎡의 면적이 증가하여 결정면적을 정정하고자 함

나. 도시관리계획(도시계획시설:사회복지시설)변경결정 및 지형도면승인 조서

○기정

- 시설명 : 사회복지시설

- 시설의 세분 : 경로당 및 노인의 집
- 위치 : 홍제1동 335-9
- 면적 : 160㎡

○변경

- 시설명 : 사회복지시설
- 시설의 세분 : 경로당
- 위치 : 홍제1동 335-9
- 면적 : 164㎡
- 비고 : 증)4.0㎡ 면적정정

다. 관계도면 : 생략(서대문구청 도시개발과 및 지적과 비치도면과 같음)

◎강서구고시 제2003-45호

주택건설사업계획변경승인

1. 강서구 염창동 254-2호 지상 해촌아파트 재건축 주택건설사업계획(변경)을 주택건설촉진법 제33조 제1항에 의거 승인하고 동법 제33조제11항 및 동법 시행령 제32조의 5 규정에 의거 아래와 같이 고시 합니다.
2. 관계도서는 강서구청 주택과(☎ 2600-6380~3)에서 이해 관계인이 열람할수 있습니다.

2003년 6월 25일
강 서 구 청 장

가. 사업명 : 해촌아파트재건축

나. 사업주체

- 성명 : 해촌아파트재건축조합장 김병남
(주)이너스건설 대표 김정순
- 주소 : 서울특별시 강서구 염창동 254-2호
서울특별시 서초구 양재동 257-2호

다. 사업시행개요

- 위치 : 서울시 강서구 염창동 254-2호
- 용도지역 : 준공업지역
- 대지면적 : 3,505.6㎡
- 건축면적 : 1,155.96㎡
- 건폐율 : 32.97%

- 연면적 : 14,296.55㎡
- 용적율 : 285.15%
- 사업규모 : 지하2층, 지상 15층 아파트 1동, 105세대

라. 사업시행기간 : 2003. 1 ~ 2004.10.31.

마. 변경사항 :

- 연면적(지하층) 1,036.91㎡ 감소, 주차대수 3대 증가, 정화조 위치 변경 등
- 바. 관계법률에 의한 고시 및 공고 사항
- 주택건설 촉진법 제33조 제4항에 의한 관계법 의제처리사항.

◎강서구고시 제2003-49호

주택건설사업자행정처분

주택건설촉진법제7조 규정에 의거 행정처분한 주택건설사업자에 대하여 동법시행령제10조의3 제4항 규정에 의거 아래와 같이 고시합니다.

2003년 6월 25일
강 서 구 청 장

○ 행정처분 내용

연번	등록번호	상호	대표자	소재지	행정처분 사항	행정처분 사유	관계법령
1	강서구주택 건설사업자-4	효창건설(주)	손상출	서울시강서구등촌동 628-13현대프린스텔210	영업정지6월 (‘03.6.19~’03.12.18)	등록기준 미 달	주택법제7조, 동법시 행령제10조의3
2	강서구주택 건설사업자-11	건일산업(주)	윤일희	서울시강서구화곡동 908-1	영업정지6월 (‘03.6.19~’03.12.18)	등록기준 미 달	“
3	강서구주택 건설사업자-53	여지종합건설 (주)	조해식	서울시강서구화곡8동 409-77(3층)	영업정지6월 (‘03.6.19~’03.12.18)	등록기준 미 달	“
4	강서구주택 건설사업자-30	한터건설(주)	강정훈	서울시강서구등촌동 641-11 청림빌딩712	영업정지6월 (‘03.6.19~’03.12.18)	등록기준 미 달	“
5	강서구주택 건설사업자-36	함맥종합건설 (주)	조창희	서울시강서구화곡동 379-11 대광빌딩(5층)	영업정지6월 (‘03.6.19~’03.12.18)	등록기준 미 달	“
6	강서구주택 건설사업자-54	(주)서흥종합건설	이흥희	서울시강서구화곡동 340-5 서원빌딩	영업정지6월 (‘03.6.19~’03.12.18)	등록기준 미 달	“
7	강서구주택 건설사업자-38	강림종합건설 (주)	전선규	서울시강서구화곡동 844-12연안빌딩(4층)	영업정지3월 (‘03.6.19~’03.9.18)	등록기준 1개월이내 미보완	“
8	강서구주택 건설사업자-66	금강산개발 (주)	정효진	서울시강서구방화동 484-23(3층)	영업정지3월 (‘03.6.19~’03.9.18)	등록기준 1개월이내 미보완	“

◎강서구고시 제2003-50호

도시계획시설(유수지)변경결정및지형도면
승인

1. 서울특별시고시 제2003-69호(2003. 4. 7)로 결정된 도시계획시설(유수지)에 대하여 국토의계획및이용에관한법률 제30조, 제32조 같은법시행령 제25조, 제27조 같은법시행규칙 제3조 및 서울특별시도시계획조례 제68조의 규정에 의하여 아래와 같이 도시계획시설(유수지)변경결정 및 지형도면승인하고 이를 고시합니다.

2. 관계도면은 서울특별시 강서구 도시정비과(☎ 2600-6384~7)와 지적과(☎ 2600-6496~8)에 비치하고 토지소유자 및 이해관계인에게 보입니다.

2003년 6월 25일

강 서 구 청 장

가. 변경결정의 취지 : 토지분할측량에 의한 면적정정 및 사업부지 일부 축소에 따른 도시계획시설 면적정정과 일부를 해제하여 유수지 운영의 효율성을 증대코자 함.

나. 도시계획시설(유수지) 변경결정 및 지형도면승인 조서

구분	시설명	시설의 세 분	위치	면적(㎡)			최 초 결정일	비 고
				기정	변경	변경후		
변경	유수지	유수시설	강서구 개화동 600-1호외 4필지	12,550	감)414	12,136	2003.4.7	·면적정정 : 감)129㎡ ·일부해제 : 감)285㎡

다. 관계도면 : 강서구 도시관리국 도시정비과 비치도면과 같음.

⊙금천구고시 제2003-13호

도시계획시설(도로)사업실시계획변경인가

1. 서울특별시고시 378호(1978. 7.31)로 도시계획시설(도로)결정 및 지적승인되고, 서울특별시금천구고시 제2003-8호(2003. 4.30)로 도시계획시설(도로)사업 실시계획 변경인가한 “공단로확장공사”에 대하여 국토의계획및이용에관한법률 제88조, 같은법시행령 제97조의 규정에 의하여 실시계획변경인가하고 같은법 제91조 및 같은법시행령 제100조의 규정에 의거 다음과 같이 고시합니다.
2. 관계도서는 금천구청 토목과(☎ 890-2405~7)에 비치하여 토지 및 물건 소유자와 이해관계인 등에게 보입니다.

2003년 6월 25일
금 천 구 청 장

가. 사업시행지의 위치 : 금천구 가산동 60의8 ~ 140의 1간(변동없음)

나. 사업의 종류 및 명칭(변동없음)

1) 사업의 종류 : 도시계획시설(도로)사업

2) 사업의 명칭 : 공단로확장공사

다. 사업시행 면적 또는 규모 : 도로확장 B=20 → 25m , L=210m(변동없음)

라. 사업시행자 : 서울특별시청(변경없음)

마. 사업의 착수 및 준공예정일 : 인가일 ~ 2004.12.31(변경없음)

바. 수용 또는 사용할 토지 또는 건물의 소재지·지번·지목 및 면적, 소유권과 소유권외의 권리의 명세 및 그 소유자·권리자의 성명·주소(물건조서·영업권조서 생략) : 따로붙임

사. 공공시설 등의 귀속 및 양도에 관한 사항 : 국토의계획및이용에관한법률 제99조의 규정에 의함(해당없음).

토 지 조 서

제 2490 호

시

군

2003. 6. 25. (수)

연번	당 초										변 경											
	소재지 주소	지목	지적 (㎡)	편입 면적 (㎡)	실제 이용 현황	소유자		이해관계인			비고	소재지 주소	지목	지적 (㎡)	편입 면적 (㎡)	실제 이용 현황	소유자		이해관계인			비고
						성명	주소	성명	주소	권리의 종류							주소	성명	주소	성명	권리의 종류	
1	가산동 139-33	대	57.4	57.4	대지	김정원	경기도 광명시 하안동 260 주공(아) 812-604	중소기업 은행 (하안동지점)	중구 을지로 2가 50	근저당		변동 없음										
2	가산동 139-34	대	27.8	27.8	대지	박익균	충남 홍성군 장곡면 산풍리 246	장곡농협 협동조합	충남 홍성군 장곡면 도산리 508-25	근저당	지분 66.62 /214	변동 없음										
						김금옥	금천구 가산동 139-15	(주) 국민은행	중구 남대문로 2가 9-1 (시흥동지점)	근저당	지분 1,473.8 /2,140	변동 없음										
3	가산동 139-35	대	29.8	29.8	대지	김광희	금천구 시흥동 산 92-2외 399필지 벽산(아) 101-1306					변동 없음										
4	가산동 139-36	대	24.7	24.7	대지	온성준	서초구 잠원동 60-3 신반포8차(아) 310-1007	(주) 서울은행	중구 남대문로 2가 10-1 (봉천동지점)	근저당		변동 없음										
								김광호	용산구 보광동 81-1	근저당		변동 없음										
5	가산동 139-37	대	70.9	70.9	대지	서병오	영등포구 신길동 330-19	삼성생명 보험(주)	중구 태평로 2가 150 (서울강남지점)	근저당		변동 없음										
6	가산동 140-84	대	65.4	65.4	대지	서병호	마포구 성산동 200-188					변동 없음										

연번	당 초										변 경													
	소재지 주 소	지목	지 적 (㎡)	편입 면적 (㎡)	실제 이용 현황	소 유 자		이 해 관 계 인			비 고	소재지 주 소	지목	지적 (㎡)	편입 면적 (㎡)	실제 이용 현황	소 유 자		이 해 관 계 인			비고		
						성 명	주 소	성 명	주 소	권리의 종 류							주소	성명	주소	성명	권리의 종 류			
7	가산동 140-85	대	34.5	34.5	대지	우중섭	구로구 가리봉동 115-12					변동 없음												
8	가산동 140-86	대	25.3	25.3	대지	조정기	양천구 신정동 337 목동2차 우성(아) 205-1406	엘지캐피탈 (주)	강남구 역삼동 679 (인천지점)	근저당		변동 없음												
								(주)한국 외환은행	중구 을지로 2가 181 (삼성동지점)	근저당		변동 없음												
9	가산동 140-87	대	36.2	36.2	대지	국 (재정 경제원)						변동 없음												
10	가산동 140-88	대	41.3	41.3	대지	김연순	서초구 방배동 2525 우성(아) 104-901					변동 없음												
11	가산동 140-89	대	50.4	50.4	대지	홍숙자	강동구 신천동 11 장미(아) 25-110	안준용	구로구 구로동 392-33	가압류	지분 1/2	변동 없음												
								(주) 한일은행	중구 남대문로 2가 130 (신촌지점)	근저당			변동 없음											
						안군자	강남구 청담동 108 건영(아) 101-1607				지분 1/2	변동 없음												

연번	당 초										변 경										비고						
	소재지 주소	지목	지적 (㎡)	편집 면적 (㎡)	실제 이용 현황	소유자		이해관계인			비고	소재지 주소	지목	지적 (㎡)	편집 면적 (㎡)	실제 이용 현황	소유자		이해관계인			비고					
						성명	주소	성명	주소	권리의 종류							성명	주소	성명	주소			권리의 종류				
12	가산동 60-72	대	238	238	주차장	만승 물산 (주)	가산동 60-6	중소기업 은행 (관악지점)	중구 을지로 2가 50	근저당	79.35/9.785 (20.57, 37.17, 21.61)	변동 없음															
								한빛은행 (가리봉동 지점)	중구 회현동 1가 203	근저당		변동 없음															
						유영백	서초구 잠원동 58-24 신반포 11차 아파트 322동 606호				21.56/9.785	변동 없음															
						(주) 뇌성	가산동 60-6	상업은행 (광명지점)	중구 남대문로 2가 111-1	근저당	37.11/9.785 (18.09, 19.02)	변동 없음															
						(주) 로부	가산동 60-6	상업은행 (광명지점, 영등포지점)	중구 남대문로 2가 111-1	근저당	35.44/9.785 (14.87, 20.57)	변동 없음															

제 2490 호

시

분

2003. 6. 25. (수)

연번	당 초									변 경												
	소재지 주소	지목	지적 (㎡)	편입 면적 (㎡)	실제 이용 현황	소 유 자		이 해 관 계 인			비 고	소재지 주소	지목	지적 (㎡)	편입 면적 (㎡)	실제 이용 현황	소 유 자		이 해 관 계 인			비고
						성 명	주 소	성명	주소	권리의 종류							성 명	주 소	성 명	주 소	권리의 종류	
						대지권 설정	가산동 60-6				9,611.54/9,785						만승물산(주) (3.2/7)	가산동 60-6	중소기업은행 (관악지점)	중구 을지로2가 50	근저당	(금천구 가산동 60-6 에이동 지층)
																	(주)한빛은행 (가리봉지점)	중구 회현동1가 203	근저당			
																	유영백 (0.87/7)	서초구 잠원동 58-24 신반포 11차 아파트 322동 606호				대지권 (273.10/9,785)
																	(주)뇌성 (1.5/7)	가산동 60-6	(주)한국상업은행 (광명지점)	중구 남대문로2가 111-1	근저당	
																	(주)로부 (1.43/7)	가산동 60-6	(주)한국상업은행 (광명, 영등포지점)	중구 남대문로2가 111-1	근저당	
																	만승물산(주)	가산동 60-6	중소기업은행 (관악지점)	중구 을지로2가 50	근저당	(금천구 가산동 60-6 에이동 101호) 대지권 (1489.85/9,785)
																	만승물산(주)	가산동 60-6	(주)한빛은행 (가리봉지점)	중구 회현동1가 203	근저당	(금천구 가산동 60-6 에이동 102호) 대지권 (821.09/9,785)
																	유영백	서초구 잠원동 58-24 신반포 11차 아파트 322동 606호		근로복지공단	압류	(금천구 가산동 60-6 에이동 103호) 대지권 (861.22/9,785)
																			서울남부지방 노동사무소	압류		

제 2490 호

시

군

2003. 6. 25. (수)

연번	당 초										변 경												
	소재지 주소	지목	지적 (㎡)	편입 면적 (㎡)	실제 이용 현황	소유자		이 해 관 계 인			비고	소재지 주소	지목	지적 (㎡)	편입 면적 (㎡)	실제 이용 현황	소 유 자		이 해 관 계 인			비고	
						성명	주소	성명	주소	권리의 종류							성 명	주 소	성 명	주 소	권리의 종류		
																	만승물산(주) (3.2/7)	가산동 60-6	중소기업은행 (관악지점)	중구 을지로2가 50	근저당	(금천구 가산동 60-6 에이동 104호)	
																	(주)한빛은행 (가리봉지점)	중구 회현동1가 203	근저당				
																	유영백 (0.87/7)	서초구 잠원동 58-24 신반포 11차 아파트 322동 606호				대지권 (364.27/9,785)	
																	(주)뇌성 (1.5/7)	가산동 60-6	(주)한국상업은행 (광명지점)	중구 남대문로2가 111-1	근저당		
																	(주)로부 (1.43/7)	가산동 60-6	(주)한국상업은행 (광명, 영등포지점)	중구 남대문로2가 111-1	근저당		
																	(주)뇌성	가산동 60-6	(주)한국상업은행 (광명지점)	중구 남대문로2가 111-1	근저당	(금천구 가산동 60-6 에이동 201호)	
																			제일모직(주)	경북 구미시 공단동 290	근저당		
																			삼성물산(주)	중구 태평로2가 250	근저당		대지권 (729.69 /9,785)
																			(주)우리은행 (광명지점)	중구 회현동1가 203	근저당		

제 2490 호

시

보

2003. 6. 25. (수)

연번	당 초									변 경												
	소재지 주소	지목	지적 (㎡)	편입 면적 (㎡)	실제 이용 현황	소유자		이해관계인			비고	소재지 주소	지목	지적 (㎡)	편입 면적 (㎡)	실제 이용 현황	소유자		이해관계인			비고
						성명	주소	성명	주소	권리의 종류							성명	주소	성명	주소	권리의 종류	
																(주)로부	가산동 60-6	(주)한국상업은행(광명, 영등포지점)	중구 남대문로2가 111-1	근저당	(금천구 가산동 60-6 에이동 202호) 대지권 (821.09/9,785)	
																만승물산(주)	가산동 60-6	중소기업은행(관악지점)	중구 을지로2가 50	근저당	(금천구 가산동 60-6 에이동 203호) 대지권 (862.48/9,785)	
															(주)로부	가산동 60-6			전세권			
																만승물산(주) (3.2/7)	가산동 60-6	중소기업은행(관악지점)	중구 을지로2가 50	근저당	금천구 가산동 60-6 에이동 204호) 대지권 (364.27/9,785)	
																(주)한빛은행(가리봉지점)	중구 회현동1가 203			근저당		
															유영백 (0.87/7)	서초구 잠원동 58-24 신반포 11차 아파트 322동 606호						
																(주)뇌성 (1.5/7)	가산동 60-6	(주)한국상업은행(광명지점)	중구 남대문로2가 111-1	근저당		
																(주)로부 (1.43/7)	가산동 60-6	(주)한국상업은행(광명, 영등포지점)	중구 남대문로2가 111-1	근저당		

제 2490 호

시

보

2003. 6. 25. (수)

연번	당 초										변 경												
	소재지 주소	지목	지적 (㎡)	편입 면적 (㎡)	실제 이용 현황	소유자		이해관계인			비고	소재지 주소	지목	지적 (㎡)	편입 면적 (㎡)	실제 이용 현황	소유자		이해관계인			비고	
						성명	주소	성명	주소	권리의 종류							성명	주소	성명	주소	권리의 종류		
																	(주)뇌성	가산동 60-6	(주)한국상업은행 (광명지점)	중구 남대문로2가 111-1	근저당	(금천구 가산동 60-6 에이동 205호) 대지권 (758.9/9,785)	
																		제일모직 (주)	경북 구미시 공단동 290	근저당			
																		삼성물산 (주)	중구 태평로2가 250	근저당			
																		(주)우리은행 (광명지점)	중구 회현동1가 203	근저당			
																		만승물산(주) (3.2/7)	가산동 60-6	중소기업은행 (관악지점)	중구 을지로2가 50	근저당	(금천구 가산동 60-6 비동 101호) 대지권 (568.82/9,785)
																		(주)한빛은행 (가리봉지점)	중구 회현동1가 203	근저당			
																		유영백 (0.87/7)	서초구 잠원동 58-24 신반포 11차 아파트 322동 606호				
																		(주)뇌성 (1.5/7)	가산동 60-6	(주)한국상업은행 (광명지점)	중구 남대문로2가 111-1	근저당	
																		(주)로부 (1.43/7)	가산동 60-6	(주)한국상업은행 (광명, 영등포지점)	중구 남대문로2가 111-1	근저당	
																		(주)로부	가산동 60-6	(주)한국상업은행 (광명, 영등포지점)	중구 남대문로2가 111-1	근저당	(금천구 가산동 60-6 비동 201호) 대지권 (568.82 /9,785)

제 2490 호

시

군

2003. 6. 25. (수)

연번	당 초										변 경											
	소재지 주소	지목	지적 (㎡)	편입 면적 (㎡)	실제 이용 현황	소유자		이해관계인			비고	소재지 주소	지 목	지적 (㎡)	편입 면적 (㎡)	실제 이용 현황	소유자		이해관계인			비고
						성명	주소	성명	주소	관리의 종류							성 명	주 소	성 명	주 소	관리의 종류	
																만승물산(주) (2.99/7)	가산동 60-6	중소기업은행 (관악지점)	중구 을지로2가 50	근저당	(금천구 가산동 60-6 씨동 101호)	
																(주)한빛은행 (가리봉지점)	중구 회현동1가 203					
																유 영 백 (0.81/7)	서초구 잠원동 58-24 신반포 11차 아파트 322동 606호				대지권 (480.71 /9.785)	
																(주)외 성 (1.43/7)	가산동 60-6	(주)한국상업은행 (광명지점)	중구 남대문로2가 111-1	근저당		
																(주)로 부 (1.77/7)	가산동 60-6	(주)한국상업은행 (광명, 영등포지점)	중구 남대문로2가 111-1	근저당		
																만승물산(주) (3.2/7)	가산동 60-6	중소기업은행 (관악지점)	중구 을지로2가 50	근저당	(금천구 가산동 60-6 씨동 201호)	
																(주)한빛은행 (가리봉지점)	중구 회현동1가 203					
																유 영 백 (0.87/7)	서초구 잠원동 58-24 신반포 11차 아파트 322동 606호				대지권 (420.10 /9.785)	
																(주)외 성 (1.5/7)	가산동 60-6	(주)한국상업은행 (광명지점)	중구 남대문로2가 111-1	근저당		
																(주)로 부 (1.43/7)	가산동 60-6	(주)한국상업은행 (광명, 영등포지점)	중구 남대문로2가 111-1	근저당		

연번	당 초									변 경													
	소재지 주소	지목	지적 (㎡)	관입 면적 (㎡)	실제 이용 현황	소유자		이해관계인			비고	소재지 주소	지목	지적 (㎡)	관입 면적 (㎡)	실제 이용 현황	소유자		이해관계인			비고	
						성명	주소	성명	주소	권리의 종류							성명	주소	성명	주소	권리의 종류		
																	만승물산(주) (3.2/7)	가산동 60-6	중소기업은행 (관악지점)	중구 을지로2가 50	근저당	(금천구 가산동 60-6 씨동 202호)	
																	(주)한빛은행 (가리봉지점)	중구 회현동1가 203					
																	유영백 (0.87/7)	서초구 잠원동 58-24 신반포 11차 아파트 322동 606호				대지권 (227.13/9,785)	
																	(주)뇌성 (1.5/7)	가산동 60-6	(주)한국상업은행 (광명지점)	중구 남대문로2가 111-1	근저당		
																	(주)로부 (1.43/7)	가산동 60-6	(주)한국상업은행 (광명.영등포지점)	중구 남대문로2가 111-1	근저당		
																	만승물산(주) (79.35/9785)	가산동 60-6	중소기업은행 (관악지점)	중구 을지로2가 50	근저당	(금천구 가산동 60-72)	
																	(주)한빛은행 (가리봉지점)	중구 회현동1가 203					
																	유영백 (21.56/9785)	서초구 잠원동 58-24 신반포 11차 아파트 322동 606호				공유지분 (173.46/9,785)	
																	(주)뇌성 (37.11/9785)	가산동 60-6	(주)한국상업은행 (광명지점)	중구 남대문로2가 111-1	근저당		
																	(주)로부 (35.44/9785)	가산동 60-6	(주)한국상업은행 (광명.영등포지점)	중구 남대문로2가 111-1	근저당		
13	가산동 60-70	장	129	129	공장	광전자 (주)	전북 익산시 신흥동 802-12	(주)한국 외환은행 (익산지점)	중구 을지로 2가 181	근저당	변동 없음												
14	가산동 60-71	대	65	65	대지	(주) 한빛은행	중구 회현동 1가 203				변동 없음												

◎동작구고시 제2003-59호

주택건설사업계획승인

주택건설촉진법 제33조제1항의 규정에 의거 주택건설사업계획을 승인하고 같은법 제33조제11항 및 같은법 시행령 제32조의5의 규정에 의하여 아래와 같이 고시합니다.

2003년 6월 25일

동 작 구 청 장

- 1. 사업명 : 주택건설사업계획승인
- 2. 사업주체
 - 가. 일신·성도재건축조합 조합장 도종록 (동작구 상도동 286-1호)
 - 나. 갑을건설(주) 대표 박한상(용산구 갈월동 2-5호 갑을빌딩 5층)
- 3. 사업위치·면적 및 규모.
 - 가. 사업위치 : 동작구 상도동 286-7호 외4필지
 - 나. 사업 면적 및 규모
 - 아파트
 - 사업규모
 - 지하층 : 2
 - 지상층 : 5~13
 - 동 : 2
 - 세대수 : 123
 - 대지면적 : 5,246.00㎡
 - 건축면적 : 1,739.71㎡
 - 연면적 : 17,932.44㎡
 - 사업비 : 19,787,947천원
- 4. 사업시행기간 : 2003. 7. ~ 2005. 10.
- 5. 관계법률에 의거 의제 처리되는 사항
 - 가. 도로법 제34조에 의한 도로공사 시행의 허가
 - 나. 건축법 제8조에 의한 허가 및 사도법제 4조에 의한 사도의 개설허가
 - 다. 기타 : 주택건설촉진법 제33조에 의한 의제처리 되는 사항
- 6. 사업계획승인 도면 : 생략(동작구청 주택과(☎ 820-9776)에 비치)

◎관악구고시 제2003-55호

봉천7동1주거환경개선지구개선계획변경 (사업시행기간연장)

1. 건교부고시 제1990-340호('90. 6.14)로 지구지정, 서울특별시고시 제1992-178호('92. 6. 5)로 개선계획수립 고시되고, 서울특별시고시 제2000-199호(2000. 7.26)로 지구지정 변경고시 되고, 관악구고시 제2001-6호(2001. 2. 1) 및 관악구고시 제2001-11호(2001. 2. 5)로 개선계획 변경 고시된 봉천7동1주거환경개선지구에 대하여 도시저소득주민의주거환경개선을위한임시조치법제6조제1항 및 동법 시행령 제5조제4항의 규정에 의하여 아래와 같이 주거환경개선계획 변경(사업시행기간 연장)하고 동법 제6조제5항 및 동법 시행령 제6조제5항의 규정에 의거 고시합니다.

2. 관계도서는 서울특별시 관악구청 도시관리과(☎ 880-3371)에 비치하고 이해관계인에게 보입니다.

2003년 6월 25일

관 악 구 청 장

- 가. 지구의 명칭·위치 및 면적
 - 지구명 : 봉천7동1주거환경개선지구
 - 위치 : 관악구 봉천동 산32번지일대
 - 면적 : 8,622㎡
 - 시행자 : 서울특별시도시개발공사
 - 시행방법 : 공동주택
- 나. 주거환경개선계획의 변경내역 : 사업시행기간 연장
 - 변경전 : 1992. 6.10 ~ 2003. 6.27
 - 변경후 : 1992. 6.10 ~ 2004. 6.27
 - 변경사유 : 사업완료 조치에 따른 절대공기 부족
- 다. 기타 주거환경개선계획의 내용 : 변경사항 없음

◎서초구고시 제2003-51호

도시계획시설사업(유통업무설비)실시계획 변경인가

1. 서울특별시고시 제2001-413호(2001.12.15)로 도시계획시설(유통업무설비) 세부시설조성계획 변경 결정된 서초구 양재동 217번지 도시계획시설사업(유통업무설비)에 대하여,
2. 국토의계획및이용에관한법률 제88조 및 같은 법률 시행령 제97조 및 서울특별시도시계획조례 제68조 규정에 의거 도시계획시설사업(유통업무설비) 실시계획변경인가하고 국토의계획및이용에 관한법률 제91조 및 같은 법률 시행령 제100조의 규정에 따라 이를 고시합니다.
3. 관계도서는 서초구청 건축과에 비치하고, 토지소유자 및 이해 관계인에게 보입니다.

2003년 6월 25일

서 초 구 청 장

가. 사업시행지 : 서초구 양재동 217번지 (변경없음)

나. 사업의 종류 및 명칭(변경없음)

- 1) 종류 : 도시계획시설사업(유통업무설비)
- 2) 명칭 : 서울오토갤러리

다. 사업의 규모

- 1) 사업부지면적 : 11,549.21㎡(변경없음)
- 2) 건축물 규모(변경없음)
 - 지하6층, 지상6층, 연면적 76,712.68㎡

라. 사업시행자(변경없음)

- 화승에스디지주식회사

마. 변경사유

- 당해 건축물 설계변경
 - 지하1층 자동차관련관련시설(매매장) : 7,323.80㎡ → 자동차관련시설 매매장 5,846.60㎡ 및 정비공장(소형 자동차정비업) 1,477.20㎡ 변경

바. 사업시행기간(변경없음)

○2002. 4. ~ 2003.12.31

사. 토지 또는 건물의 소유자 주소, 성명 : 생략

아. 위치도, 계획평면도, 설계도서 : 생략 (서초구청 건축과 비치도면과 같음)

◎서초구고시 제2003-55호

주택건설사업계획변경승인

주택건설촉진법 제33조제1항 후단의 규정 및 같은법시행규칙 제20조제2항 규정에 의거 주택건설사업계획을 변경승인하고, 같은법 제33조제11항 및 같은법시행령 제32조의5 규정에 의거 다음과 같이 고시합니다.

2003년 6월 25일

서 초 구 청 장

1. 사업명 : 방배동 동광아크로타운 주택 건설사업

2. 사업주체 : (주)비전베이스 대표이사 윤상인

○사무소소재지 : 서초구 서초동 1552-4 부건빌딩 3층

3. 시공자 : 대림산업 주식회사 대표이사 이용구

○사무소소재지 : 종로구 수송동 14-12

4. 사업시행지의 위치, 면적 및 규모

가. 사업위치 : 서초구 방배본동 7-1외 124필지

나. 대지면적 : 19,391.24㎡ → 20,201.86㎡ (810.62㎡증가)

다. 건축면적 : 3,814.9502㎡ → 3,829.4860㎡ (14.5358㎡증가)

라. 연면적 : 58,950.9534㎡ → 69,858.3196㎡ (10,907.3662㎡증가)

마. 건설규모 : 지하 2층, 지상 9~15층, 아파트 5개동 192세대 및 부대복리 시설

5. 관계법물에 의한 의제 처리사항 : 주택건설촉진법 제33조제4항 각 호의 해당사항

- 6. 도시계획시설(도로)변경 결정
 - 가. 도시계획시설(도로) 변경조서 : 금회에는 변경없음
- 7. 사업시행기간 : '2003. 6 ~ 2005. 9. (예정)
 - ※ 관계도면 : 서초구청 건축과(☎ 570-6390~3)에 비치하고 보입니다.

◎강남구고시 제2003-37호

민영주택건설사업계획변경승인

서울특별시 강남구 역삼동 755-4번지 민영주택건설사업계획에 대하여 주택건설촉진법 제33조의 규정에 의하여 사업계획변경승인하고 같은법시행령 제32조의5규정에 의거 아래와 같이 고시합니다.

2003년 6월 25일
강 남 구 청 장

- 1. 사업계획변경승인내역
 - 가. 사업명 : 영동2단지재건축아파트 신축공사
 - 나. 사업주체 : 영동2단지(아)재건축조합
 - 다. 시공사 : 대림산업(주)
- 2. 사업 시행지의 위치·면적·규모
 - 가. 사업위치 : 강남구 역삼동 755-4번지
 - 나. 사업규모
 - 주택용지
 - 대지면적 : 27,109.93㎡
 - 동수 및 층수 : 12개동, 15~25층/지하3층
 - 세대수 : 84세대
 - 연면적 : 116,774.535㎡
- 3. 사업 시행 기간 : 2003. 2. ~ 2005.10.
- 4. 주택건설촉진법 제33조 제4항, 제5항의 규정에 의한 의제 사항
 - 가. 건축법 제8조의 규정에 의한 건축허가
- 5. 기타 승인 조건 및 관계 도서는 강남구청 주택과에 비치 보관

◎송파구고시 제2003-38호

민영주택건설사업계획승인

주택건설촉진법 제33조제1항 규정에 의하여 민영주택건설 사업계획을 승인하고 동법제33조제11항 규정에 의거 다음과 같이 고시합니다.

2003년 6월 25일
송 파 구 청 장

- 1. 사업명 : 가락동 3차 동궁리치웰아파트
- 2. 사업주체
 - 가. 상호 : 동궁종합건설(주)
 - 나. 대표자 : 김진하
 - 다. 주소 : 송파구 송파동 84-7호
- 3. 사업시행지의 위치 및 규모
 - 가. 사업장 위치 : 송파구 가락동 196번지
 - 나. 대지면적 : 1,363.50㎡
 - 다. 건설규모 : 지하 2층, 지상 12층, 아파트 1동 32세대, 연면적 5,288.43㎡
- 4. 사업시행기간 : 2003. 6. ~ 2004.10.
- 5. 주택건설촉진법 제33조제4항 규정에 의한 의제처리
 - 건축법 제8조 규정에 의한 건축허가
- 6. 관계도서 : 게재생략 [송파구 주택과에 비치]

◎강동구고시 제2003-46호

도시계획사업(도로)실시계획변경인가

서울특별시강동구고시 제125호(2001.12.14)로 도시계획시설(도로)결정 및 지형도면 승인 강동구고시 제6호(2003. 1.30)로 도시계획시설(도로)지형도면(정정)승인되고 강동구공고 제60호(2003. 3.15)로 도시계획사업(도로개설)실시계획인가를 위하여 열람 공고, 강동구고시제2003-25호(2003. 4.16) 로 실시계획인가 고시한 『암사동 185~176간 도로개설공사』의 일부 물건 변동사항에 국토의계획 및이용에관한법률 제88조 및 같은법시행령 제99조 규정에 의거 실시계획 변경인가 하

고, 같은법률제91조 및 같은법시행령 제100조의 규정에 따라 이를 고시합니다.

2003년 6월 25일

강 동 구 청 장

가. 사업시행지 : 강동구 암사동 599 ~ 596-3간

나. 사업명 : 강동구 천호동 185~176간 도로개설공사

다. 사업시행의 면적 및 규모

1) 사업의 규모

○도로개설 : 폭10m, 연장 110m

폭 6m, 연장 30m

라. 사업시행자 : 서울특별시 강동구청장

마. 사업착수 및 준공년월일 : 실시계획인가일로부터 2년간

바. 수용 또는 사용할 토지, 건물의 소재자 지번 및 소유권 이외의 권리명세 (따로붙임)

사. 국토의계획및이용에관한법률 제99조의 규정에 의한 공공시설 등의 귀속 및 양도에 관한 사항(해당없음)

아. 관계도서는 및 서류 비치 : 도시계획도로과(☎ 480-1405~8).

수용 및 사용할 토지조서									
구분	소재지번	면적 (㎡)	지목	소유자		관계인			비고
				성명	주소	성명	주소	소유권이 외의권리	
기정	암사동 599-3	87	대	조남식	경기 남양주시 오남면 166 성도(아)102-1005	동국제강(주)	중구 수하동 50번지	근저당설정 지상권설정	암사동599 에서 토지분할
변경	암사동 599-3	87	대	조남식	서울시 중랑구 중화동 309-32				
기정	암사동 597-7	61	전	이의훈	강동구 암사동 597-2				암사동597-3 에서 토지분할
변경	암사동 597-7	61	전	이의훈	강동구 암사동 507-6				
기정	암사동 597-6	50	전	정옥자	중구 충무로4가 120-3				암사동597-1 에서 토지분할
변경	암사동 597-6	50	전	정옥자	중구 충무로4가 120-3 진양(아) 805호				
기정	암사동 596-5	237	전	김정자	중구 황학동 478				암사동596-3 에서 토지분할
변경	암사동 596-5	237	전	김정자		박학로	강동구 암사동 178-3	토지이용자 (채소농사)	토지주 미국 거주
기정	암사동 595	59	잡종지	박찬옥	중구 주교동 202-5				
변경	암사동 595	59	잡종지	박찬옥	중구 주교동 202-5				

수용 및 사용할 물건조서

구분	소재지번	물건의 종 류	구조및규격	편입내용 (㎡)	소 유 자		관 계 인			비고
					성 명	주 소	성 명	주 소	권리의 종류	
기정	암사동 596-3	건물	비닐하우스	41	박학주	강동구 암사동 178-33				
변경	암사동 596-3	비닐하우스	파이프/비닐	41	박학로	"				
기정	암사동 597-1	간판		2	송인구	강동구 암사동 597-1 (신라농원)				
변경	암사동 597-1	간판		2개	송인구	강동구 암사동 597-1 (신라농원)				
기정	암사동 597-3	건물	샷시,유리	12	김용주	강동구 암사동 597-3 (늘푸른 꽃 직판장)				
변경	암사동 597-3	건물	샷시,유리	12	송인구	강동구 암사동 597-1 (신라농원)	김용주	강동구 암사동597-3 (늘푸른꽃직판장)	임대인	
기정	암사동 599	건물	콘테이너	2	조화자	강동구 암사동599 대원공병				
	"	대문및담장	함석	1식						
변경	암사동 599	건물	콘테이너	2동	조화자	강동구 암사동599 대원공병				
	암사동 599	대문및담장	담장(함석) 15 ×2.2 대문 5 ×1.8	42						
기정	암사동 599	건물	콘테이너	14	김봉배	강동구 암사동507-4 (주)기흥종합상사				
	암사동 599	대문	철문	1식						
	암사동 599	담장	함석	1식						
변경	암사동 599	건물	콘테이너	14	김봉배	강동구 암사동507-4 (주)기흥종합상사				
	"	대문	철재(7.7×1.9)	14.63						
	"	담장	함석(6×2.0)	12						
변경 (추가)	암사동 597-3	영업권		1업소	김용주	강동구 암사동 597-3 (늘푸른 꽃 직판장)				
변경 (추가)	암사동 597-1	나무	60cm	1주	송인구					

구 공 고

◎종로구공고 제2003-244호

건설업등록반납수리내역

전문건설업등록 반납수리 내역을 건설산업기본법시행령 제82조의 규정에 의거 아래와 같이 공고합니다.

2003년 6월 25일

종로구청장

가. 전문건설업등록 자진반납 수리내역

- 업종 및 등록번호
 - 기계설비공사업(92-서울-12-215)
- 상호 : (주)두진기공
- 주민(법인)등록번호 : 110111-0863137
- 대표 : 김영기
- 소재지 : 서울시 종로구 안국동 139-1
- 등록말소수리사유 : 자진반납
- 수리일자 : 2003. 6.16

- 업종 및 등록번호
 - 도장공사업(92-서울-05-01)
 - 철물공사업(92-서울-11-04)
 - 상호 : 재섭건설(주)
 - 주민(법인)등록번호 : 110111-1395535
 - 대표 : 이영숙
 - 소재지 : 서울시 종로구 송인동 318-1
 - 등록말소수리사유 : 자진반납
 - 수리일자 : 2003. 6.16

나. 관련법규 : 건설산업기본법시행령 제 82조.

◎종로구공고 제2003-247호

건설업등록사항주기적신고수리

건설산업기본법 제9조(건설업의 등록 등) 제4항 규정에 의한 건설업등록사항 주기적 신고 수리내역을 동법시행규칙 제10조의2

(건설업등록사항신고서 등)제4항 규정에 의거 다음과 같이 공고합니다.

2003년 6월 25일

종로구청장

가. 건설업등록 사항 주기적 신고 수리내역

연번	상 호 (대표자)	소재지	보유업종	등록번호	처리일자
1	가남실업(주) (장기병, 이두상)	종로1가 1번지 교보빌딩1513	· 철물공사업	· 강남-00-11-04	2003.05.30
2	(주)고려종합설비 (김남열)	관수동 120-1	· 기계설비공사업	· 96-서울-12-14	2003.05.30
3	(주)구일중기 (김찬식)	낙원동 284-6	· 상하수도 공사업 · 석공사업 · 포장공사업	· 서울82-13-146 · 서울82-04- 39 · 서울82-16- 22	2003.05.30
4	금호웬스(주) (김도성)	교남동 342	· 철물공사업	· 서울96-11-02	2003.05.30
5	남송산업건설(주) (오군석)	구기동 85-9	· 토공사업 · 철근콘크리트공사업 · 상하수도공사업 · 포장공사업	· 서대문97-02-01 · 서대문97-10-01 · 종 로01-13-07 · 종 로01-16-02	2003.05.30
6	대솔토건(주) (신상호)	경운동 88 수운회관1101	· 토공사업 · 철근콘크리트공사업 · 비계구조물 해체	· 92서울-02-134 · 92서울-10-190 · 종로-00-07-01	2003.05.30
7	(주)대암석재 (박시하)	송인동 1253	· 석공사업	· 94-서울-04-01	2003.05.30
8	대영설비주식회사 (박준철)	낙원동 284-6	· 기계설비공사업 · 상하수도설비공사업 · 난방시공업1종	· 76-서울-12-34 · 94-서울-13-02 · 종로96-28-1-195	2003.05.30
9	대창설비(주) (김인근)	교남동 47-2	· 기계설비공사업	· 94-서울-12-51	2003.05.30
10	동암엔지니어링 (한상기)	창신동 395-6	· 기계설비공사업	· 종로98-12-02	2003.05.30
12	무애건설(주) (김선배)	견지동 87-1 웅지경영 206	· 토공사업 · 철근콘크리트공사업 · 상하수도공사업 · 철물공사업	· 종로01-02-08 · 종로01-10-11 · 경북78-13-02 · 경기94-11-16	2003.05.30
14	삼안기계설비(주) (김종대)	명륜1가 36-1	· 기계설비공사업	· 83-서울-12-414	2003.05.30

연번	상 호 (대표자)	소재지	보유업종	등록번호	처리일자
15	(주)삼우이엠씨 (정규수)	인의동 28-2 삼우빌딩	· 실내건축공사업 · 창호설치공사업 · 철물공사업 · 건축물조립공사업 · 난방시설시공업1종	· 76-서울-11-102 · 종로98-08-01 · 종로98-20-01 · 76-서울11102 · 중구-96-28-1-137	2003.05.30
16	(주)새재공영 (양우진)	평창동 81-3	· 비계구조물 해체	· 94-서울-07-02	2003.05.30
17	(주)서경인터내셔널 (김득용)	공평동 1 한미빌딩7층	· 실내건축공사업	· 95-서울-01-10	2003.05.30
18	세종종합공사 (강안식)	사직동 80-3	· 도장공사업	· 종로-98-05-06	2003.05.30
19	(주)서울안도 (배광운)	청운동 120	· 석공사업	· 83-서울-04-56	2003.05.30
20	(주)신원테크 (김태호)	관수동 4-1 금융빌딩801	· 건축물조립공사업 · 지붕, 판금공사업 · 철물공사업	· 94-서울-20-79 · 78-서울-09-02 · 종로-98-11-03	2003.05.30
21	(주)승평산업 (문승우, 지경호)	평운동 278-5	· 조경식재공사업 · 조경시설물 설치	· 94-서울-18-25 · 92-서울-19-49	2003.05.30
24	(주)아티포트 (김이현)	홍지동 127-13	· 실내건축공사업	· 80-부산-01-10	2003.05.30
25	에이원디자인(주) (정경제, 민인기)	송인동 1390	· 실내건축공사업	· 대구-95-01-87	2003.05.30
26	이학건설(주) (설진웅)	부암동 129-8 울트라타임빌딩301	· 도장공사업 · 미장, 방수공사업	· 92-서울-05-18 · 92-서울-03-50	2003.05.30
27	오성개발 (박재수)	도림동 60 도림빌딩1202	· 도장공사업 · 철물공사업	· 95-경북-05-42 · 95-경북-11-127	2003.05.30
28	우정특수기업 (이회량)	청운동 50-32	· 건축물조립공사업 · 철물공사업 · 지붕, 판금공사업	· 종로-02-20-01 · 종로99-11-01 · 94-서울-09-01	2003.05.30
30	유림방수(주) (정복기)	송인동 1390 서진빌딩203	· 미장, 방수공사업	· 92-서울-03-05	2003.05.30
32	재섭건설(주) (이영숙)	송인동 318-1 201호	· 미장, 방수공사업	· 92-서울-03-02	2003.05.30

연번	상 호 (대표자)	소재지	보유업종	등록번호	처리일자
33	(주)전원디자인 (김재량)	경운동 88 수유회관703호	· 실내건축공사업	· 서울-92-01-91	2003.05.30
34	(주)종로종합장식 (고광중)	채동 17번지	· 실내건축공사업	· 종로99-01-05	2003.05.30
35	진산산업(주) (박진학)	통의동 102번지	· 기계설비공사업	· 92-서울-12-44	2003.05.30
36	(주)창일이앤씨 (이우직)	인의동 28-2 삼우빌딩 신관4층	· 비계구조물해체 · 철근콘크리트 · 토공사업	· 강남00-7-20 · 83충남-10-18 · 83충남-02-22	2003.05.30
39	태영종합설비(주) (정진용)	홍파동 123-2 태영빌딩203	· 기계설비공사업 · 가스시설시공업1종	· 83-서울-12-387 · 종로97-27-1-04	2003.05.30
40	(주)테크노 (김 환)	평창동 325	· 실내건축공사업	· 82-서울-01-84	2003.05.30
41	(주)풍구엔지니어링 (이문기)	견지동 65-1 천마빌딩803	· 토공사업 · 미장, 방수공사업	· 강남-99-02-88 · 서울-82-03-07	2003.05.30
42	풍식건설(주) (강명숙)	사직동 238-1 삼화빌딩2층	· 상하수도공사업	· 82-서울-13-67	2003.05.30
45	(주)해성기공 (문일섭)	수송동 51-8	· 강구조물 설치 · 도장공사업 · 지붕판금공사업 · 철강재설치공사업 · 철물공사업	· 94-서울-1-03 · 종로-98-05-03 · 종로-99-09-01 · 종로-99-23-01 · 종로-98-11-04	2003.05.30
46	(주)현인테리어 (현영길)	이화동 97-4	· 실내건축공사업	· 종로99-01-03	2003.05.30
48	(주)화동코퍼레이션 (최준호)	부암동 129-8 울트라타임빌딩432	· 토공사업 · 철근콘크리트	· 송파99-02-105 · 송파99-10-108	2003.05.30
49	천수건설(주) (조봉섭)	평창동 474-35	· 토공사업 · 수중공사업 · 철근콘크리트공사업	· 89-서울-02-01 · 92-서울-17-01 · 강남-99-10-54	2003.05.30
50	공명설비 (제상원)	창신3동 23-243	· 가스시설시공업3종	· 종로93-27-3-09	2003.05.30
51	대원난방 (김종남)	송월동 71-1	· 가스시설시공업3종	· 종로99-27-03-11	2003.05.30

연번	상 호 (대표자)	소재지	보유업종	등록번호	처리일자
52	서울금속 (홍순철)	관수동 154-2	· 가스시설시공업3종 · 난방시설시공업1종	· 종로196 · 종로92-2	2003.05.30
53	세광기업(주) (엄수일)	송인동 234-82 동일빌딩1층	· 가스시설시공업3종 · 난방시설시공업2종	· 종로99-28-2-35 · 종로93-3	2003.05.30
54	신일설비 (조인행)	충신동 120	· 가스시설시공업3종	· 종로99-27-3-07	2003.05.30
55	제인상사(주) (박만귀)	부암동182-1	· 난방시설시공업1종	· 종로99-28-2-13	2003.05.30
56	풍산건설 (선형철)	구기동 51-1	· 가스시설시공업3종	· 종로98-27-5-9	2003.05.30
57	교보리얼코(주) (김선호)	종로1가 1번지 교보빌딩	· 실내건축공사업 · 시설물유지관리업	· 종로01-01-07 · 서울97-29-28	2003.05.30
58	다인기연(주) (장형근)	송인동 20-11	· 기계설비공사업	· 종로99-12-3	2003.05.30
59	인방산업(주) (심재학)	적선동 80 현대적선빌딩509	· 강구조물공사업 · 기계설비공사업 · 가스시설시공업1종 · 철물공사업	· 종로-99-21-01 · 83-인천-12-74 · 종로-99-27-1-14 · 83-인천-11-06	2003.05.30

◎중구공고 제2003-231호

**도시계획사업(공공공지조성)실시계획변경
인가에따른공람**

1. 서울특별시중구고시제2003-38(2003. 5. 29)호로 도시계획시설(공공공지)변경 결정된 도시계획시설사업(신당4동마을마당조성)에 대하여 사업시행에 따른 실시계획변경인가를 하고자 국토의계획 및 이용에 관한법제90조및같은법 시행령99조의 규정에 의거 일반인과 관련부서에 관계서류를 공람공고합니다.
2. 본 도시계획사업지구 안의 토지 및 건물 소유자와 이해 관계인에게는 개별 통지 할 것이나 통지가 되지 않은 자에 대하여 본 고시로 갈음합니다.

3. 본 사업시행에 따른 의견이 있으신 분은 공람공고 기간내 서울특별시 중구청 공원녹지과에 의견서를 제출하여 주시기 바랍니다.

2003년 6월 25일

중 구 청 장

- 가. 사업시행지의 위치
 - 서울특별시 중구 신당4동 333-370번지 일대
 - 나. 사업의 종류 및 명칭
 - 사업의 종류 : 도시계획사업(공공공지조성)
 - 사업의 명칭 : 신당4동 마을마당 조성
- 다. 면적 : 당초-1,253㎡
변경-1,323㎡(사업시행면적 증가 70㎡)

라. 시행자의 성명 및 주소 : 서울특별시 중구청장
 마. 사업의 기간 : 2003. 7 ~ 2005. 7.
 바. 변경사유 : 부지확장
 사. 수용 또는 사용할 토지 및 물건조서 : 별첨

※ 별첨조서에 표기하지 않은 사항은 당초 인가한 내용과 같음.
 아. 공람일시 및 장소
 ○ 공람일시 : 공고일로부터 14일간
 ○ 공람장소 : 서울특별시 중구청 공원 녹지과(☎ 2260-4165)

토지및건물조서

○ 신당4동 333-370번지일대 도시계획시설(공공공지)변경 결정지

연번	지 번	지목	지적 (㎡)	편입 면적 (㎡)	토 지		건 물			비고
					소유자	주 소	소유자	층수	연면적 (㎡)	
1	신당4동 333-555	대	70.0	70.0	진인복	신당4동 333-555	진인복	지상1층	55	
계	1필지		70.0		70.0(사유지 1필지 70.0㎡)			1동	55	

◎광진구공고 제2003-231호

도시계획(도로)사업공사완료

1. 우리구 도시계획(도로)사업으로 추진한 “자양동 489번지구변외 1개소 도로개설공사”의 14건에 대하여 국토의 계획및이용에관한법률 제98조 및 같은법시행령 제102조의 규정에 의거 이를 공고하고 아래와 같이 관계서류를 열람합니다.
2. 관련도서는 서울특별시 광진구청 도로과(☎ 450-1405)에 비치하여 이해관계인에게 열람합니다.

2003년 6월 25일

광진구청장

가. 도시계획(도로)사업 공사완료 내역

사업명	사업구간	사업규모	사업기간	도시계획사업 실시계획인가	사업 시행자
자양동 489번지주변의 1개소 도로개설공사	자양동 489-14주변 성수2동51-14주변	도로개설 B=6~10m L=260m	1995.4.20 ~1995.7.28	성동구고시제1994-14호 (1994. 3. 25)	광 진 구청장
광장동 394번지 일대 도로개설공사	광장동550~244-1	도로개설 B=6m L=86m	1995.10.28 ~1995.12.31	광진구고시제1995-44호 (1995. 12. 22)	„
능동 258-6~242-26간 도로개설공사	능동242-26~258-6	도로개설 B=6m L=330m	1995.11.8 ~1996.7.3	성동구고시제1994-20호 (1994. 4. 20)	„
군자동 362번지 주변 도로개설공사	군자동361-8~373-8	도로개설 B=6m L=390m	1996.2.26 ~1996.12.30	성동구고시제1994-21호 (1994. 4. 15)	„
군자동 150번지 주변의 2개소 도로개설공사	군자동150번지주변	도로개설 B=6m L=373m	1995.4.20 ~1996.7.19	성동구고시제1994-19호 (1994. 4. 15)	„
구의동 612-28~619-41간 도로개설공사	구의동612-28 ~619-41	도로개설 B=6m L=256m	1997.5.17 ~1997.12.17	광진구고시제1996-28호 (1996. 6. 19)	„
능동 214주변 도로개설공사	능동214-1~232-10	도로개설 B=8m L=100m	1998.5.20 ~1998.12.28	광진구고시제1996-28호 (1996. 6. 19)	„
자양동 533-10~524-2호간 도로개설공사	자양동533-10 ~524-2	도로개설 B=6m L=100m	1999.6.30 ~1999.8.20	광진구고시제1998-16호 (1998. 4. 10)	„
구의동616-5주변 도로개설공사	능동616-5호주변	도로개설 B=6m L=120m	1999.3.5 ~1999.11.3	광진구고시제1998-14호 (1998. 4. 10)	광 진 구청장
능동 214주변 도로개설공사(2차)	능동197-4~197-5	도로개설 B=6m L=65m	1999.3.4 ~1999.12.13	광진구고시제1996-28호 (1996. 6. 19)	„
자양동 475-5호외 1개소 도로개설공사	자양동475-7주변 군자동348번지주변	도로개설 B=6m L=110m	2000.3.10 ~2000.12.29	광진구고시제1997-14호 (1997. 6. 5)	„
모진동 195-93간 도로개설공사	모진동195-19 ~199-22	도로개설 B=6m L=220m	2000.3.5 ~2000.11.24	광진구고시제1997-14호 (1997. 6. 5)	„
노유동 92-1주변의 3개소 도로개설공사	노유동92-1주변 능동173번지주변 화양동111-222주변	도로개설 B=6m L=223m	2001.4.4 ~2002.1.22	광진구고시제1998-20호 (1998.4.30)	„
군자동 344주변 도로개설공사	군자동344-19 ~345-6	도로개설 B=6~8m L=62m	2002.3.19 ~2002.8.27	광진구고시제2001-8호 (2001. 3. 29)	„
모진동 165-1주변의 1개소 도로개설공사	모진동165-1주변 모진동178-2주변	도로개설 B=4m L=68m	2001.10.22 ~2002.12.27	광진구고시제2001-8호 (2001. 3. 29)	„

◎동대문구공고 제2003-283호

전문건설업등록

건설산업기본법 제9조의 규정에 의거 전문건설업을 등록하고 동법시행령 제11조 및 동법시행규칙 제8조의 규정에 의거 이를 공고합니다.

2003년 6월 25일
동 대 문 구 청 장

○ 등록현황

- 업종(등록번호)
 - 난방시공업2종(동대문-03-28-2-5)
 - 가스시설시공업제3종(동대문-03-27-3-3)
- 상호 : 친호설비
- 주민등록번호 : 530227-*****
- 대표자 : 이천호
- 영업소 소재지 : 동대문구 제기2동 137-326
- 등록일자 : 2003. 6.19

◎중랑구공고 제2003-321호

도시계획시설사업(봉화산근린공원)실시계획변경인가열람

1. 건설부고시 제138호(1977. 7. 9) 및 서울시고시 제1997-24호(1997. 2.13)로 각각 도시계획시설(근린공원) 결정 및 공원조성계획 결정되어 서울시중랑구 고시 제2003-6호(2003. 2. 5), 제2003-12호(2003. 3. 3) 및 제2003-14호(2003. 3.17)로 각각 도시계획시설(공원)사업 실시계획 인가 및 변경인가된 서울시 중랑구 신내동 산123-5번지 일대 봉화산근린공원에 대하여 일부 필지를 추가 편입후 확대 조성하기 위하여 국토의계획및이용에관한법률 제90조 및 같은법 시행령 제99조의 규정에 따라 실시계획변경인가 관계 서류를 일반인에게 보입니다.

2. 관계 도서는 중랑구 공원녹지과에 비치하여 일반인에게 열람케 하고 있으며 본 사업시행에 따른 의견이 있을 경우 열람기간내 의견서를 제출하여 주시기 바랍니다.

2003년 6월 25일
중 랑 구 청 장

가. 사업시행지의 위치 : 서울특별시 중랑구 신내동 산123-5번지 일대

나. 사업의 종류 및 명칭

- 1) 사업의 종류 : 도시계획시설사업(봉화산근린공원)
- 2) 사업의 명칭 : 구청사뒤 주민휴게공간 조성

다. 사업의 면적 : 26,257㎡

라. 사업의 시행자 : 서울특별시장

마. 사업 착수일 및 준공예정일 : 인가일 부터 2004년 5월 31일까지

바. 열람기간 : 공고일로부터 20일간

사. 열람장소 : 중랑구 공원녹지과 (☎ 490-3395~8)

아. 수용 또는 사용할 토지 또는 건물의 소재지·지번·지목 및 면적, 소유권과 소유권외의 권리의 명세 및 그 소유자·권리자의 성명·주소 : 따로 붙임

자. 국토의계획및이용에관한법률 제99조의 규정에 의한 공공시설 등의 귀속 및 양도에 관한 사항 : 해당 없음

수용할 토지조서(변경)

연번	구분	소재지번	지 적(㎡)		지목	이용 상황	소 유 자		관 계 인			비고
			공부	편입			성 명	주 소	성 명	주 소	권리의 종류	
1	변경없음	상봉동 산2-5	793	793	임야	임야	채무부					
2	변경 없음	신내동 산126	3,382	3,382	임야	과수원	서울시					
3	변경없음	신내동 602-1	3,594	3,594	전	과수원	서울시					
4	변경없음	신내동 산123-6	4,563	4,563	임야	구거	건설부					
5	기정	신내동 655-2	12,969.5	12,969.5	공원	공원	서울시					
	변경	신내동 655-2	12,969.5	1,930	공원	공원	서울시					
6	기정	상봉동 481-2	6,918.4	6,918.4	공원	공원	서울시					
	변경	상봉동 481-2	6,918.4	120	공원	공원	서울시					
7	기정	상봉동 산4-1	1,000	1,000	임야	대지	최광익 외17인	중랑구 신내동 568				
	변경	상봉동 산4-1	1,000	1,000	임야	대지	최광익외 17인	중랑구 신내동 591 동성(아) 403-1002	삼양콘크리 트공업(주)	경기도 의정부시 금오동 150-15	근저당	
8	변경없음	신내동 산124-1	755	755	임야	대지	전태성	호주 뉴씨우스웨일즈주 시드니센트아이브스부라니 어 에비뉴 50				

수용할 토지조서(변경)

연번	구분	소재지번	지 적(㎡)		지목	이용 상황	소 유 자		관 계 인			비고
			공부	편입			성 명	주 소	성 명	주 소	권리의 종류	
9	기정	목동 산41-7	10,333	10,333	임야	과수원	함영조	강남구 삼성동 93-1				
	변경	목동 산41-7	10,333	10,333	임야	과수원	서울시					배나무 수용
10	기정	목동 산41-11	9,683	9,683	임야	과수원	함영조	강남구 삼성동 93-1				
	변경	목동 산41-11	9,683	9,683	임야	과수원	서울시					배나무 수용
11	변경없음	신내동 산123-2	5,752	5,752	임야	과수원	김상우외3인	강남구 압구정동 414 미성아파트 1-1107				
12	변경없음	신내동 산123-5	2,635	2,635	임야	과수원	김재선	영등포구 여의도동 30-2 삼부아파트 9-64				
13	변경없음	신내동 산123 -12	2,000	2,000	임야	과수원	윤석원	노원구 공릉동 106 효성화운트빌 302-1502				
14	기정	-										
	변경	신내동 산123-1	1,670	1,670	임야	과수원	윤석원	노원구 공릉동 106 효성화운트빌 302-1502				
15	기정	-										
	변경	상봉동 12-2	1,218	1,218	전	과수원	윤연천	중랑구 신내동 409-4				
16	기정	-										
	변경	상봉동 12-4	298	298	전	과수원	이중일	동대문구 회기동 101-26				

수용할 물건조사서(변경)										
연번	구분	소재지번	물건의 종류및용도	편입면적 (㎡,m)	소유자		관계인			비고 (당초지번)
					성명	주소	성명	주소	권리의 종류	
1	변경없음	상봉동 산4-1	건물	37	최길남	중랑구 상봉동 산2				상봉동 산4
2	변경없음	상봉동 산4-1	건물	40	최길남	중랑구 상봉동 산2				상봉동 산4
3	변경없음	상봉동 산4-1	창고	7	최길남	중랑구 상봉동 산2				상봉동 산4
4	변경없음	상봉동 산4-1	화장실	3	최길남	중랑구 상봉동 산2				상봉동 산4
5	변경없음	상봉동 산2-5	보일러실	4	최길남	중랑구 상봉동 산2				
6	변경없음	상봉동 산2-5	장독대	4	최길남	중랑구 상봉동 산2				
7	변경없음	상봉동 12-2	창고	9	최길남	중랑구 상봉동 산2				
8	변경없음	상봉동 산4-1	건물	97	신재철	중랑구 상봉동 산2				상봉동 산4
9	변경없음	신내동 산123-6	화장실	4	신재철	중랑구 상봉동 산2				
10	변경없음	신내동 산123-6	가건물	20	신재철	중랑구 상봉동 산2				
11	변경없음	상봉동 산2-5	창고	9	신재철	중랑구 상봉동 산2				
12	변경없음	상봉동 산4-1	창고	9	신재철	중랑구 상봉동 산2				상봉동 산4
13	변경없음	상봉동 산4-1	건물	106	강성현	중구 신당동 432-2164 도현블랑빌(아) A-104호				상봉동 산4
14	변경없음	상봉동 산4-1	부역	13	강성현	중구 신당동 432-2164 도현블랑빌(아) A-104호				상봉동 산4
15	변경없음	상봉동 산4-1	부역	6	강성현	중구 신당동 432-2164 도현블랑빌(아) A-104호				상봉동 산4
16	변경없음	상봉동 산4-1	창고	3	강성현	중구 신당동 432-2164 도현블랑빌(아) A-104호				상봉동 산4

수용할 물건조사서(변경)

연번	구분	소재지번	물건의 종류및용도	편입면적 (㎡,m)	소유자		관계인			비고 (당초지번)
					성명	주소	성명	주소	권리의 종류	
17	변경없음	신내동 산123-6	건물	61	김용오	도봉구 쌍문동 158 한양(아) 702-1306				
18	변경없음	신내동 산123-6	보일러실	4	김용오	도봉구 쌍문동 158 한양(아) 702-1306				
19	변경없음	신내동 산123-6	목욕탕	6	김용오	도봉구 쌍문동 158 한양(아) 702-1306				
20	변경없음	신내동 산123-6	건물	106	박정애	중랑구 상봉동 50-28				
21	변경없음	신내동 산123-6	화장실	2	박정애	중랑구 상봉동 50-28				
22	변경없음	신내동 산123-6	화장실	2	박대훈	광진구 중곡동 84-31				
23	변경없음	신내동 산123-6	건물	45	박대훈	광진구 중곡동 84-31				
24	변경없음	신내동 산123-6	가건물	5	박대훈	광진구 중곡동 84-31				
25	변경없음	신내동 산124-1	건물	62	한원근	중랑구 상봉동 산2				신내동 산124
26	변경없음	신내동 산123-6	건물	81	김혜진	동작구 상도동 287-4				
27	변경없음	신내동 산123-6	목욕탕	2	김혜진	동작구 상도동 287-4				
28	변경없음	신내동 산123-6	건물	33	김혜진	동작구 상도동 287-4				
29	변경없음	신내동 산123-6	창고	5	김혜진	동작구 상도동 287-4				
30	변경없음	신내동 산123-6	창고	3	김혜진	동작구 상도동 287-4				
31	변경없음	신내동 산123-6	목욕탕	5	김혜진	동작구 상도동 287-4				
32	변경없음	신내동 산123-6	화장실	4	김혜진	동작구 상도동 287-4				

수용할 물건조사(변경)										
연번	구분	소재지번	물건의 종류및용도	편입면적 (㎡,m)	소 유 자		관 계 인			비고 (당초지번)
					성 명	주 소	성명	주소	권리의 종류	
33	변경없음	신내동 산124-1	건물	93	안재원	노원구 하계동 273번지 장미(아) 610-101				신내동 산124
34	변경없음	신내동 산124-1	보일러실	2	안재원	노원구 하계동 273번지 장미(아) 610-101				신내동 산124
35	변경없음	신내동 산124-1	장독대	3	안재원	노원구 하계동 273번지 장미(아) 610-101				신내동 산124
36	변경없음	신내동 산123-2	건물	16	안재원	노원구 하계동 273번지 장미(아) 610-101				
37	변경없음	신내동 산123-2	보일러실	2	안재원	노원구 하계동 273번지 장미(아) 610-101				
38	변경없음	신내동 산124-1	창고	11	안재원	노원구 하계동 273번지 장미(아) 610-101				신내동 산124
39	변경없음	신내동 산124-1	창고	9	안재원	노원구 하계동 273번지 장미(아) 610-101				신내동 산124
40	변경없음	신내동 산124-1	건물	23	안재원	노원구 하계동 273번지 장미(아) 610-101				신내동 산124
41	변경없음	신내동 산124-1	화장실	4	안재원	노원구 하계동 273번지 장미(아) 610-101				신내동 산124
42	변경없음	신내동 산123-6	창고	5	전호근	중랑구 신내동 산124				
43	변경없음	신내동 산123-6	화장실	2	전호근	중랑구 신내동 산124				
44	변경없음	신내동 산123-6	사육장	6	전호근	중랑구 신내동 산124				
45	변경없음	신내동 산123-6	창고	3	전호근	중랑구 신내동 산124				
46	변경없음	신내동 산124-1	건물	53	김연국	중랑구 면목동 151-36				신내동 산124
47	변경없음	신내동 산124-1	보일러실	4	김연국	중랑구 면목동 151-36				신내동 산124

수용할 물건조사(변경)										
연번	구분	소재지번	물건의 종류및용도	편입면적 (㎡,m)	소 유 자		관 계 인			비고 (당초지번)
					성 명	주 소	성명	주소	권리의 종류	
48	변경없음	신내동 산125	화장실	3	안경원	중랑구 면목동 52-17				
49	변경없음	신내동 산123-2	건물	43	안경원	중랑구 면목동 52-17				
50	변경없음	신내동 산124-1	창고	4	안경원	중랑구 면목동 52-17				신내동 산124
51	변경없음	신내동 산124-1	보일러실	2	안경원	중랑구 면목동 52-17				신내동 산124
52	변경없음	신내동 산123-2	사육장	8	김정기	중랑구 신내동 124				
53	변경없음	신내동 산124-1	건물	56	김유일	강남구 역삼동 720-25				신내동 산124
54	변경없음	신내동 산124-1	보일러실	2	김유일	강남구 역삼동 720-25				신내동 산124
55	변경없음	신내동 산124-1	보일러실	3	김유일	강남구 역삼동 720-25				신내동 산124
56	변경없음	신내동 산124-1	창고	4	김유일	강남구 역삼동 720-25				신내동 산124
57	변경없음	신내동 산130-1	창고	6	곽남중	중랑구 신내동 산124				
58	변경없음	신내동 산125	건물	109	곽남중	중랑구 신내동 산124				교회
59	변경없음	신내동 산125	부엌	5	곽남중	중랑구 신내동 산124				
60	변경없음	신내동 산125	화장실	7	곽남중	중랑구 신내동 산124				
61	변경없음	상봉동 산4-1	철탑	1기	곽남중	중랑구 신내동 산124				상봉동 산4
62	변경없음	상봉동 산4-1	가건물	38	곽남중	중랑구 신내동 산124				상봉동 산4
63	변경없음	상봉동 산4-1	가건물	100	곽남중	중랑구 신내동 산124				상봉동 산4
64	변경없음	상봉동 산4-1	창고	2	곽남중	중랑구 신내동 산124				상봉동 산4

수용할 물건조사서(변경)

연번	구분	소재지번	물건의 종류및용도	편입면적 (㎡,m)	소 유 자		관 계 인			비고 (당초지번)
					성 명	주 소	성명	주소	권리의 종류	
65	변경없음	신내동 산123-5	창고	37	김영진	중랑구 상봉동 489-7				
66	변경없음	신내동 산123-6	창고	9	김영진	중랑구 상봉동 489-7				
67	변경없음	신내동 산123-6	창고	15	김영진	중랑구 상봉동 489-7				
68	변경없음	신내동 산123-6	사육장	6	김영진	중랑구 상봉동 489-7				
69	변경없음	신내동 산123-6	창고	17	김영진	중랑구 상봉동 489-7				
70	변경없음	신내동 산123-2	창고	6	김영진	중랑구 상봉동 489-7				
71	변경없음	신내동 산123-12	창고	23	윤석원	노원구 공릉동 106 효성화운트빌 302-1502				
72	변경없음	묵동 산41-7	가건물	26	정현호	노원구 상계5동 벽산(아) 101-1112				
73	변경없음	묵동 산41-7	가건물	47	정현호	노원구 상계5동 벽산(아) 101-1112				
74	변경없음	묵동 산41-7	가건물	15	정현호	노원구 상계5동 벽산(아) 101-1112				
75	변경없음	묵동 산41-7	창고	40	정현호	노원구 상계5동 벽산(아) 101-1112				
76	변경없음	묵동 산41-7	사육장	12	정현호	노원구 상계5동 벽산(아) 101-1112				
77	변경없음	묵동 산41-7	사육장	9	정현호	노원구 상계5동 벽산(아) 101-1112				

수용할 물건조사(변경)										
연번	구분	소재지번	물건의 종류및용도	편입면적 (㎡,m)	소 유 자		관 계 인			비고
					성 명	주 소	성명	주소	권리의 종류	
78	기정	-								
	변경	목동 산41-7 목동 산41-11	배나무	89주	함영조	강남구 삼성동 93-1				
79	기정	-								
	변경	신내동 산123-2 신내동 산123-5	배나무	414주	김재선	영등포구 여의도동 30-2 삼부(아) 9동 64호				
80	기정	-								
	변경	신내동 산123-12	배나무	127주	윤석원	노원구 공릉동 106 효성화운트빌 302-1502				
81	기정	-								
	변경	신내동 산123-1	배나무	73주	윤석원	노원구 공릉동 106 효성화운트빌 302-1502				
82	기정	-								
	변경	신내동 산123-1	묘지	2기	윤석원	노원구 공릉동 106 효성화운트빌 302-1502				
83	기정	-								
	변경	상봉동 12-2	배나무	70주	윤연천	중랑구 신내동 409-4				

◎중량구공고 제2003-322호

건설업신규등록처리

건설산업기본법 제9조제1항의 규정에 의거 다음과 같이 전문건설업 신규등록 처리하였기에 동법시행령 제11조 및 동법시행규칙 제8조 규정에 의거 이를 공고합니다.

2003년 6월 25일

중 량 구 청 장

○신규등록 처리내역

- 업종(등록번호)
 - 난방시공업제2종(중량03-28-02-09)
 - 가스시설시공업제3종(중량03-27-3-06)
- 상호 : 금강설비
- 대표자 : 왕정현(680408-*****)
- 영업소재지 : 중량구 망우동432
- 처리구분 : 신규등록 2003. 6.19

◎중량구공고 제2003-323호

전문건설업주기적신고수리

건설산업기본법 제9조제4항의 규정에 의거 다음과 같이 건설업등록사항의 주기적신고에 대하여 아래와 같이 수리하였기에 동법시행규칙 제10조의2 제4항 규정에 의거 이를 공고합니다.

2003년 6월 25일

중 량 구 청 장

○건설업등록사항의 주기적신고 수리 내역

- 업종(등록번호)
 - 가스시설시공업제3종(중량02-27-3-04)
 - 난방시공업제2종(중량00-28-2-003)
 - 상호 : 영진종합설비공사
 - 대표자 : 이상춘
 - 영업소재지 : 중량구 면목동 180-86
 - 수리일자 : 2003. 6.19
 - 차기신고일 : 2003. 6.19~30일이내
-
- 업종(등록번호)
 - 가스시설시공업제3종(중량96-27-5-007)

- 난방시공업제2종(중량96-28-3-363)
 - 상호 : 삼진건축설비
 - 대표자 : 김종수
 - 영업소재지 : 중량구 면목동 173-12
-
- 수리일자 : 2003. 6.19
 - 차기신고일 : 2006. 6.19~30일이내

◎중량구공고 제2003-324호

전문건설업주기적신고수리

건설산업기본법 제9조제4항의 규정에 의거 다음과 같이 건설업등록사항의 주기적신고에 대하여 아래와 같이 수리하였기에 동법시행규칙 제10조의2 제4항 규정에 의거 이를 공고합니다.

2003년 6월 25일

중 량 구 청 장

- 건설업등록사항의 주기적신고 수리 내역 : 공고내역 명부 별첨

연번	업체명	업종	등록번호	대표자	영업소재지	수리일자	차기 신고일	비고
1	백운건설(주)	가스시설시공업 제1종	중량99-27-1-003	김도환	면목6동 107-7	2003.6.19	2006.6.19~ 30일 이내	
2	㈜고산석재	석공사업	서울-04-14	신동석	면목동 1502-2 재경빌딩 701	2003.6.19	2006.6.19~ 30일 이내	
3	석수건설(주)	철물공사업	송파99-11-17	최성환	상봉동 26-2	2003.6.19	2006.6.19~ 30일 이내	
		창호공사업	중량02-8-01			2003.6.19	2006.6.19 ~30일 이내	
4	오일건설산업	미장방수	94-서울-03-116	장승익	목1동 202-19	2003.6.19	2006.6.19 ~30일 이내	
5	국천기업(주)	조경시설물설치	중량97-19-6	장국전	신내동 413-3	2003.6.19	2006.6.19~ 30일 이내	
		철물공사업	중량99-11-01			2003.6.19	2006.6.19~ 30일 이내	
6	모세건설(주)	미장방수	서울97-03-2	백승진	신내동 396-13	2003.6.19	2006.6.19~ 30일 이내	
7	오엠건설(주)	토공사업	중량01-2-05	김영선	상봉동 486-1 우암빌딩 4층	2003.6.19	2006.6.19~ 30일 이내	
		비계구조물해체	중량01-7-05			2003.6.19	2006.6.19~ 30일 이내	
8	한길특수건설(주)	시설물유지관리	서울97-30-22	안효석	신내동 666 신아타운 8층	2003.6.19	2006.6.19~ 30일 이내	
9	㈜두향 엔지니어링	시설물유지관리	강남99-29-7	엄진욱	목동 234-12	2003.6.19	2006.6.19~ 30일 이내	
10	중량기업	시설물유지관리	송파97-30-1	이문환	목동 156-22	2003.6.19	2006.6.19~ 30일 이내	
11	㈜웅보산업	도장공사업	94-서울-05-56	백금복	중화동 110-20	2003.6.19	2006.6.19~ 30일 이내	
12	대건개발(주)	도장공사업	중량99-05-03	이상강	면목동 179-133	2003.6.19	2006.6.19~ 30일 이내	
13	㈜대승플랜트 ENG	기계설비공사업	중량99-12-04	김성배	면목동 496-22	2003.6.19	2006.6.19~ 30일 이내	

연번	업체명	업종	등록번호	대표자	영업소재지	수리일자	차기 신고일	비고
14	한일기전(주)	철물공사업	89-서울-11-53	우종성	면목1동 119-4	2003.6.19	2006.6.19~ 30일 이내	
		의장공사업	중랑99-01-01			2003.6.19	2006.6.19~ 30일 이내	
15	(주)선명건설	토공사업	인천97-02-20	김동춘, 백안기	면목동 149-6 한밀빌딩 404호	2003.6.19	2006.6.19~30 일 이내	
		철근콘크리트	인천97-10-33			2003.6.19	2006.6.19~30 일 이내	
16	삼보산업건설	상하수도설비	강북97-13-2	박명환	망우동515-44차 원빌딩409	2003.6.19	2006.6.19~30 일 이내	
17	(주)홍천공영	기계설비공사업	92-서울12-392	이상숙	중화동 285-9	2003.6.19	2006.6.19~30 일 이내	
18	삼경건설	철물공사업	중랑98-11-5	홍성호	목2동 234-44(2층)	2003.6.19	2006.6.19~30 일 이내	
		도장공사업	중랑98-05-19			2003.6.19	2006.6.19~30 일 이내	
19	광민건설(주) (4.15.5.30)	가스시설시공업	강남00-27-1-19	류청열	면목4동 390-6	2003.6.19	2006.6.19~30 일 이내	
		기계설비공사업	94-서울-12-218			2003.6.19	2006.6.19~30 일 이내	
20	삼우건설	포장공사	중랑98-16-14	서형기	중화1동 288-9	2003.6.19	2006.6.19~30 일 이내	
		상하수도설비공사	중랑98-13-13			2003.6.19	2006.6.19~30 일 이내	
21	광동건설(주)	미장방수	동대문97-03-2	장윤정	목동 122-201	2003.6.19	2006.6.19~30 일 이내	

연번	업체명	업종	등록번호	대표자	영업소재지	수리일자	차기 신고일	비고
22	덕유건설	상하수도설비	중량98-13-17	황의안	중화동 279-30	2003.6.19	2006.6.19~30 일 이내	
		포장공사업	중량98-16-18			2003.6.19	2006.6.19~30 일 이내	
23	광재토건(주)	포장공사업	89-서울-02-08	허문진	면목동 17-18	2003.6.19	2006.6.19~30 일 이내	
24	고려가스산업(주)	기계설비공사업	1982-12-03	이병로, 이재로	중화동 96	2003.6.19	2006.6.19~ 30일 이내	
		가스시설시공업	84-27-2-002			2003.6.19	2006.6.19~ 30일 이내	
25	(주)백두이엔지	포장공사업		김재기	망우동522-37	2003.6.19	2006.6.19~ 30일 이내	
		토공사업				2003.6.19	2006.6.19~ 30일 이내	
		상하수도설비				2003.6.19	2006.6.19~ 30일 이내	
		실내공사업				2003.6.19	2006.6.19~ 30일 이내	
26	천태개발	상하수도	중량98-13-1	김석	면목8동 17-18	2003.6.19	2006.6.19~ 30일 이내	
27	청일건설	상하수도	중량98-13-2	이병호	망우동 531-41	2003.6.19	2006.6.19~ 30일 이내	
28	성일건설	상하수도	중량98-13-2	김승제	망우3동 531-41	2003.6.19	2006.6.19~ 30일 이내	
29	용마산건설(주)	토공사업	중량99-02-03	박귀숙	면목4동 379-35	2003.6.19	2006.6.19~ 30일 이내	
		상하수도	중량99-13-04			2003.6.19	2006.6.19~ 30일 이내	

연번	업체명	업종	등록번호	대표자	영업소재지	수리일자	차기 신고일	비고
30	복천개발	비계구조물해체	동대문97-07-2	오익선	상봉2동 92-2 시네마시티 1102호	2003.6.19	2006.6.19~ 30일 이내	
31	(주)한우리건설	시설물유지관리	중랑99-29-005	이천재	면목동23-35	2003.6.19	2006.6.19~ 30일 이내	
32	금강산업	상하수도 설비공사업	92-서울-8-116	이희돈	묵동 166-12	2003.6.19	2006.6.19~ 30일 이내	
		포장공사업	92-서울-16-32			2003.6.19	2006.6.19~ 30일 이내	
33	신복건설(주)	조적공사업	92-서울-06-35	이종진	묵동 166-12 3층	2003.6.19	2006.6.19~ 30일 이내	
		미장공사	96-서울-06-35			2003.6.19	2006.6.19~ 30일 이내	
34	정진이엔지(주)	가스시공1	서초99-27-1-13	정경희	중화1동 287-7	2003.6.19	2006.6.19~ 30일 이내	
35	제윤건설	토공사업	92-서울-02-113	양일우	중화동 295-21 301호	2003.6.19	2006.6.19~ 30일 이내	
		상하수도공사업	92-서울-13-01			2003.6.19	2006.6.19~ 30일 이내	
		포장공사업	중랑01-16-02			2003.6.19	2006.6.19~ 30일 이내	
		시설물유지관리	중랑99-29-004			2003.6.19	2006.6.19~ 30일 이내	
36	혜성건화(주)	미장방수공사업	94-서울-03-84	백규열	묵동240-30	2003.6.19	2006.6.19~ 30일 이내	
37	동화건설	기계설비공사업	강남-00-12-1	강효식	면목동132-15	2003.6.19	2006.6.19~ 30일 이내	
		가스시설시공업 제1종	강남-00-27-1-8			2003.6.19	2006.6.19~ 30일 이내	

◎강북구공고 제2003-269호

도시계획시설사업(도로)실시계획변경인가를위한열람

1. 건설교통부고시 제738호('63.12.24)로 도시계획시설(도로) 결정 및 지형도면 고시되고, 서울특별시강북구공고 제2001-113호('01. 5. 7)로 공람공고 하였으며, 서울특별시강북구고시 제 2001-47호('01. 5.30)로 실시계획인가 고시하고, 서울특별시강북구고시 제 2002-14호('02. 3.15)로 실시계획변경인가 고시한 “미아4동 49-102~번2동 442-6간 도로개설공사”의 실시계획변경인가를 위하여 국토의계획및이용에 관한법률 제90조 및 같은법시행령 제 99조 규정에 의거 관계서류를 열람공 고합니다.
2. 건물 및 토지 등의 소유자 및 이해관계인에게는 개별 통지할 것이나, 미수령자에 대하여는 본 공고로 갈음합니다.
3. 관계서류는 서울특별시 강북구청 토목 치수과에 비치하여 공고일 익일부터 20일간 일반인에게 열람하고 있으며, 본 사업 시행에 따른 의견이 있을 경우에는 의견을 열람기간내에 열람장소(강북구청 토목치수과)로 제출하여 주시기 바랍니다.

2003년 6월 25일
강 북 구 청 장

가. 사업개요

○당초

- 사업의 종류 및 명칭 : 도시계획사업 (도로) 미아4동 49-102~번2동 442-6간 도로개설
- 사업시행지위치 : 미아동3-825~미 아동 258-446간
- 규모 : B=15m, L=2,452m중 376m 구간

- 도시계획 결정 및 지형도면 고시 : 건설교통부고시 제738호('63.12.24)

○변경

- 사업의 종류 및 명칭 : 도시계획시 설사업(도로) 미아4동 49-102~번2동 442-6간 도로개설
- 사업시행지위치 : 미아동 3-878~ 미아동 258-446간
- 규모 : B=15m, L=2,452m중 440m 구간
- 도시계획 결정 및 지형도면 고시 : 변경없음

나. 사업시행자의 성명(주소) : 강북구청장 (강북구 수유동 192-59호) - 변경없음

다. 사업의 착수 및 준공년월일 :

○당초 : 최초 인가일로부터 2003.12.31. 까지

○변경 : 최초 인가일로부터 2004.12.31. 까지

라. 수용 또는 사용할 토지·건물의 소재 지 지번·지목 및 면적, 소유권과 소유권이외의 권리명세 및 그 소유자·권리자의 성명·주소 : 따로붙임(변경)

마. 기타 상세한 사항은 강북구청 토목치 수과(☎ 901-6221)로 문의하시기 바랍니다.

수용 또는 사용할 물건조서(변경)

사업의 명칭 : 미아4동 49-102~번2동 442-6간 도로개설공사

사업의 종류 : 도시계획시설사업(도로개설)

사업 시행자 : 강북구청장

연번	소재지 지번	물건의 종류	구조 및 규격	수량 (㎡)	공유 지분	소유자		이해관계인			비고
						주소	성명	주소	성명	권리의 내용	
1	미아9동 3-878	건물		24		서울시 강북구 미아동 3-878	대한예수교장 로회 효성교회	서울시 송파구 신천동 11-6	수산업협동조합중 앙회(미아동지점)	근저당	추가

◎도봉구공고 제2003-238호

건설업등록

건설산업기본법 제9조의 규정에 의거 다
음업체에 대하여 건설업등록을 하였기에 같
은법시행령 제11조의 규정에 따라 공고합
니다.

2003년 6월 25일

도 봉 구 청 장

- 등록업체명 : SK가스보일러북부센터
- 등록번호 : 도봉03-27-02-02
- 업종 : 가스시설시공업제2종
- 등일자 : 2003년 6월 18일
- 대표자 : 한성진
- 소재지 : 서울특별시 도봉구 창5동715-43호

◎도봉구공고 제2003-239호

건설업등록

건설산업기본법 제9조의 규정에 의거 다
음업체에 대하여 건설업등록을 하였기에 같
은법시행령 제11조의 규정에 따라 공고합
니다.

2003년 6월 25일

도 봉 구 청 장

- 등록업체명 : 이진이엔씨
- 등록번호 : 도봉03-28-01-02
- 업종 : 난방시공업 제1종
- 등록일자 : 2003년 6월 18일
- 대표자 : 이병노
- 소재지 : 서울특별시 도봉구 쌍문3동 88-16호

◎노원구공고 제2003-229호

전문건설업등록신고수리

건설산업 기본법 제9조 4항 및 건설산
업기본법 제12조의 2의 규정에의하여 건설
업등록기준에 관한사항을 신고합니다.

2003년 6월 25일

노 원 구 청 장

- 등록번호 : 노원 99-27-2-7
- 상호 : 상계1지역 관리소
- 대표자 : 허동헌
- 소재지 : 노원구 상계9동 보람상가 207호
- 등록종목 : 가스시공업 제2종
- 등록일자 : 2003. 6.18
- 등록사유 : 전문건설업의 주기적인등록 신고

◎서대문구공고 제2003-228호

전문건설업주기적신고

건설산업기본법 제9조제4항 규정에 의거 다음과 같이 건설업등록사항의 주기적신고에 대하여 아래와 같이 수리하였기에 동법 시행규칙 제10조2제4항 규정에 의거 이를 공고합니다.

2003년 6월 25일

서 대 문 구 청 장

가. 전문건설업 등록기준사항 신고내역

업종 및 등록번호	업체명	대표자	영업소재지	법인(주인)등록번호	전화번호	처리일자	비고
실내건축공사업 (서대문99-01-04)	(주)동영에이엔아이	조수영	남가좌동 262-288	110111-1734452	308-6600	2003.4.17	
도장공사업 (서울05-10) 실내건축공사업 (94서울01-41)	(주)동방건영	정범수 이관호	충정로2가157 사조빌딩311호	110111-0009658	393-0221	2003.4.17	
실내건축공사업 (99-01-01)	(주)우성포인트	양기섭	홍은동 366-28	110111-1623449	307-6430	2003.4.17	
기계설비공사업 (서대문99-12-01)	우리설비기업사	김중순	연희동 82-16	370925-2*****	3142-5455	2003.4.17	
철물콘크리트공사업 (97서울10-30) 미장방수공사업 (서대문01-03-02)	(주)고미건설	김학은	홍제동 139-3	110111-1390642	733-8115	2003.4.17	

나. 공고기간 : 2003. 6.25 ~ 2003. 7.10

◎서대문구공고 제2003-229호

전문건설업등록반납수리

아래 전문건설업체로부터 전문건설업등록 자진반납 신청이 있어 이를 수리하고 건설산업기본법시행령 제82조의 규정에 의거 공고합니다.

2003년 6월 25일

서 대 문 구 청 장

가. 등록반납수리내역

- 업종 : 토공사업
- 등록번호 : 서대문99-02-05
- 등록년월일 : 1999. 9. 21
- 소재지 : 서대문구 충정로2가동 188-2
개명빌딩 3층
- 상호 : (주)실리건설
- 법인등록번호 : 110111-0638663
- 대표자 : 정준모

◎강서구공고 제2003-218호

건설업등록사항신고수리내역

건설산업기본법 제9조제4항 및 동법 시행규칙 제10조의2 규정에 의거 우리구 전문건설업체 「건설업등록사항신고」 수리내역을 다음과 같이 공고합니다.

2003년 6월 25일

강 서 구 청 장

- 전문건설업 「건설업등록사항신고」 수리내역 : 따로붙임

건설업등록사항신고 수리내역

연번	상 호 및 대 표 자	소 재 지	등록업종	등록번호	비 고
1	(주)지멘테크 민윤기	화곡동 353-36 원정빌딩	· 실내건축	· 서초-00-01-18	
2	(주)동성공업도장 임종득	염창동 263-2	· 도장 · 상하수도	· 강서-97-5-1 · 강서-98-13-9	
3	신록개발(주) 송상록	화곡동 928-6	· 미방 · 철콘	· 92-인천-03-8 · 92-인천-10-18	
4	(주)명준건영 서우원	화곡동 891-20	· 창호 · 철물	· 강서-99-08-05 · 강서-99-11-07	
5	삼흥컨스트랙(주) 노성호	화곡7동 1073-3 백합3층	· 토공 · 상하수도 · 포장	· 92-서울-02-20 · 92-서울-13-7 · 94-서울-16-21	
6	(주)거광엔지니어링 손창식	화곡본동 70-20	· 미방 · 시설물유지	· 94서울-03-20 · 강서-97-30-01	
7	에이치알건설(주)이강원	화곡동 348-21	· 상하수도 · 포장	· 성북-99-13-02 · 성북-99-16-05	
8	천봉건설(주) 장경희	화곡동 348-21	· 상하수도	· 성북-98-13-08	
9	(주)남강엔지니어링 조정진	등촌동 696 세신그린코아411	· 기계설비	· 92-12-390	
10	정택건설(주) 정종구	화곡동 1103-1	· 상하수도	· 서대문-98-13-03	

건설업등록사항신고 수리내역

연번	상 호 및 대 표 자	소 재 지	등록업종	등록번호	비 고
11	안일건설 유미정	화곡동 914-22	·상하수도	·강서-97-13-2	
12	(주)부촌건설 신용철	방화2동 557-28	·실내건축	·91-서울-01-309	
13	다혜건설(주) 유일예	화곡동 914-22	·상하수도 ·도장	·서울13-98 ·서울05-185	
14	유니온개발(주) 김정현	마곡동 359-3	·도장	·76-서울-05-184	
15	성진토건(주) 최용승	화곡동 29-74 강서오피스텔 503	·토공	·강서-00-02-04	
16	(주)우진비에스티 유해근	등촌동 633	·미방	·경기-95-03-12	
17	두리공영(주) 정철호	화곡동 1067-20	·비계	·강서-98-07-3	
18	삼익창호(주) 이의근	공항동 1360-4	·창호	·양천99-08-3	
19	용화건설(주) 이준용	화곡동 1063-8 서안이지텔 906	·철물	·97-서울-11-42	
20	일구종합건설(주) 정인환	화곡동 339-15	·상하수도 ·철콘 ·포장	·92-서울-13-38 ·92-서울-10-141 ·성북-97-16-1	
21	(주)호원건설 김양수	화곡동 353-36	·미장방수 ·기계설비 ·상하수도 ·포장 ·조경시설물	·강원-03-06 ·성북-00-12-2 ·강원-13-78 ·성북-00-16-3 ·성북-01-19-1	
22	(주)가나개발 우한영	방화3동 314-5 세연빌딩 404호	·철물	·강남-98-11-12	
23	(주)대송공영 명인재	화곡7동 1074-18 서부인터빌201	·창호 ·철물	·양천-99-08-5 ·양천-01-11-9	

연번	상 호 및 대 표 자	소 재 지	등록업종	등록번호	비 고
24	해주공영(주) 조기태	마곡동 327-26	· 토공 · 철콘	· 충남논산00-02-15 · 충남-97-10-30	
25	철호건설(주) 최상술	화곡동 348-21 호용빌딩 7층	· 상하수도 · 포장 · 철콘	· 강서-98-13-2 · 강서-98-16-2 · 강서-98-10-2	
26	거호건설(주) 김재곤	화곡동 348-21 호용빌딩 7층	· 상하수도 · 포장 · 토공	· 강서-98-13-1 · 강서-98-16-1 · 강서-98-02-1	
27	봉호건설(주) 이승훈	화곡동 348-21	· 상하수도 · 포장 · 철콘	· 강서-98-13-4 · 강서-98-16-4 · 강서-98-10-4	
28	명호건설(주) 진명호	화곡동 348-21	· 상하수도 · 철콘	· 성북98-13-09 · 성북98-10-3	
29	(주)필승건설 김용호	화곡동 348-21	· 상하수도 · 포장	· 성북-98-13-05 · 성북-98-16-05	
30	영생건설(주) 최선화	화곡동 348-21	· 상하수도 · 포장 · 철콘	· 96-서울-13-17 · 성북-97-16-2 · 96-서울-10-19	
31	청보기연(주) 김규래	염창동 242-21	· 기계설비	· 92-12-205	
32	(주)대중체육건설 선홍곤	내발산동 647-1	· 도장 · 조경시 · 토공	· 부산95-05-02 · 서초02-19-07 · 서초02-02-14	
33	(주)청명건설 강재환	염창동 252-3	· 토공 · 철콘	· 96-서울-02-23 · 96-서울-10-42	
34	정림특수건설 최영진	등촌동 641-11 정림빌딩 305-2	· 지붕판금	· 89-서울-09-10	
35	(주)홍일기공 백영숙	등촌동 646-89	· 상하수도	· 83-13-223	
36	홍일종합건설 도기현	등촌동 646-89	· 상하수도 · 도장 · 철물	· 관악-99-13-06 · 강서-01-05-02 · 강서-01-11-02	

연번	상 호 및 대 표 자	소 재 지	등록업종	등록번호	비 고
37	(주)예술미건 이승진	등촌동 701 진로상가 109	· 실내건축	· 양천-99-01-3	
38	(유)동명건설 손현국	화곡7동 371-20 3층	· 철콘 · 토공	· 전북10-175 · 강서-98-02-7	
39	정림건설(주) 이종운	방화동 562-10	· 미방 · 철콘	· 경기-99-03-1 · 경기-99-10-3	
40	(주)삼마건설 유영택	화곡동 401-16 인화빌딩 3층	· 철물 · 실내건축	· 92서울-11-88 · 마포00-01-01	
41	(주)우보개발 김영근	화곡1동 908-6 보광빌딩 303	· 창호 · 철물	· 강서-98-08-2 · 96-서울-11-35	
42	(주)미강이엔지 김남은	공항동 52-25 2층	· 토공 · 비계	· 강서-00-02-02 · 강서-99-07-04	
43	유오티앤씨(주) 유병재	공항동 25-18	· 기계설비	· 서울-12-293	
44	신보은건설 김태구	화곡동 858-12	· 상하수도 · 포장	· 82-13-172 · 강서-01-16-01	
45	세진인더스트리금속(주) 이성대	등촌동 639-6	· 철물 · 창호	· 강서-99-11-1 · 강서-01-08-01	
46	상흥건설(주) 이응구	등촌동 628-13 현대프린스텔912	· 철콘 · 토공	· 서초-98-10-09 · 서초-01-02-21	
47	(주)삼원기업사 임희일	염창동 261-4	· 창호 · 철물	· 서울08-10 · 82-11-172	
48	비호건설(주) 조상희	화곡동 339-15	· 상하수도 · 포장	· 97서울-13-18 · 97서울-16-24	
49	원탁건설(주) 장정순	화곡동 348-21	· 상하수도 · 포장 · 비계 · 시설물유지	· 성북-97-13-03 · 94-서울-16-57 · 94-서울-07-100 · 서울제27호	
50	경일이노베이션(주) 공진문	방화2동 552-13	· 토공 · 비계	· 97서울-02-31 · 강서99-07-02	
51	(주)리모델링탑 서대순	등촌1동 644-19	· 실내건축	· 92-서울-01-52	
52	(주)효성건설 류광웅	방화3동 829 방화오피앙2,402호	· 창호	· 89-08-13	
53	(주)도형건설 구갑희	화곡동 24-145	· 철콘	· 강서-00-10-02	

◎구로구공고 제2003-440호

전문건설업신규등록

건설산업기본법 제9조제1항의 규정에 의거 신규 등록하였기에 동법시행령 제11조 및 동법 시행규칙 제8조의 규정에 의하여 이를 공고합니다.

2003년 6월 25일
구로구청장

- 전문건설업 신규등록 내역
 - 등록일자 : 2003. 6.18
 - 업종 : 가스시설시공업제3종
 - 등록번호 : 구로-03-27-3-04
 - 상호 : 삼양설비
 - 주민등록번호 : 570203-*****
 - 대표자 : 김종호
 - 소재지 : 가리봉동 134-177
 - 연락처 : 869-8766

◎구로구공고 제2003-441호

전문건설업신규등록

건설산업기본법 제9조제1항의 규정에 의거 신규 등록하였기에 동법시행령 제11조 및 동법 시행규칙 제8조의 규정에 의하여 이를 공고합니다.

2003년 6월 25일
구로구청장

- 전문건설업 신규등록 내역
 - 등록일자 : 2003. 6.18
 - 업종 : 가스시설시공업제3종
 - 등록번호 : 구로-03-27-3-05
 - 상호 : 은성설비
 - 주민등록번호 : 570802-*****
 - 대표자 : 김봉권
 - 소재지 : 고척2동 253-103
 - 연락처 : 2615-2212

◎구로구공고 제2003-448호

전문건설업신규등록

건설산업기본법 제9조제1항의 규정에 의거 신규 등록하였기에 동법시행령 제11조 및 동법 시행규칙 제8조의 규정에 의하여 이를 공고합니다.

2003년 6월 25일
구로구청장

- 전문건설업 신규등록 내역
 - 등록일자 : 2003. 6.20
 - 업종 : 기계설비공사업
 - 등록번호 : 구로-03-12-06
 - 상호 : (주)대원엔지니어링
 - 법인등록번호 : 110111-2781014
 - 대표자 : 서유강
 - 소재지 : 구로동 609-1 한성상가 비동 221호
 - 연락처 : 2068-4080

◎동작구공고 제2003-268호

도시계획시설사업(도로)실시계획인가를 위한열람

1. 서울특별시 고시 제 54호(1973. 4.20)로 도시계획시설(도로)결정 및 지형도면 승인고시된 동작구 동작동 82-2 ~ 산10-2간 도시계획시설에 대하여 아래와 같이 도시계획시설사업(도로)을 시행하고자 국토의계획및이용에관한법률 제90조 및 같은법시행령 제99조 규정에 의거 관계 서류를 열람·공고 합니다.
2. 건물, 토지 등의 소유자 및 이해관계인에게는 개별 통지할 것이나, 미수령자에 대하여는 본 공고로 갈음합니다.
3. 관계도서는 동작구청 토목과(☎ 820-9904)에 비치하여 공고일 다음날부터 20일간 일반인에게 열람하고 있으며, 본 사업시행에 따른 의견서는 열람

<p>공고 기간에 열람 장소로 제출하시기 바랍니다.</p> <p style="text-align: right;">2003년 6월 25일</p> <p style="text-align: right;">동 작 구 청 장</p> <p>가. 사업시행지의 위치 : 사당동 82-2 ~ 산10-2 간</p> <p>나. 사업의 종류 및 명칭 : 도시계획시설 사업(도로)</p> <p>다. 사업명 : 사당동 82-2 ~ 산10-2간 도로개설공사</p> <p>라. 면적 또는 규모 : B= 6m, L= 206m</p>	<p>마. 시행자의 성명 및 주소 : 서울특별시 동작구청장(서울특별시 동작구 노량진동 47-2)</p> <p>바. 사업의 착수예정일 및 준공예정일 : 실시계획의 인가 고시 일로부터 2년</p> <p>사. 수용 또는 사용할 토지 또는 건물의 소재지·지번·지목및면적·소유권과 소유권외의 권리의 명세 및 그 소유자·권리자의 성명·주소 : 별첨</p> <p>아. 열람장소 : 동작구청 토목과</p> <p>자. 열람기간 : 공고일 다음날로부터 20일간</p> <p>차. 기타 상세한 사항은 동작구청 토목과 (☎ 820-9904)로 문의하시기 바랍니다</p>								
수용 또는 사용할 토지조서									
연번	지 번	지목	지적면적 (㎡)	편입면적 (㎡)	소 유 자		소유권이외의권리명세		
					성 명	주 소	권리의명세	성명	주소
1	사당동 77-62	도로	76	76	오두연	관악구 봉천동 66-3			
2	사당동 77-13	도로	3	3	강성용	관악구 남현동 1086-11			
3	사당동 77- 7	도로	7	7	정운성	종로구 당주동 112			
4	사당동 77-70	대	55	55	임정길	동작구 사당동77-50			
5	사당동 77-52	도로	17	17	정운성	종로구 당주동 112			
6	사당동 737-5	도로	13	13	건설교통부				

◎관악구공고 제2003-251호

전문건설업등록

건설산업기본법제9조제1항의 규정에 의한 전문건설업의 등록 사항을 같은법시행령제 11조 및 같은법시행규칙제8조의 규정에 따라 다음과 같이 공고합니다.

2003년 6월 25일

관 악 구 청 장

- 업체명 : (주)구일씨앤씨
- 업종 : 비계·구조물해체공사업
- 등록번호 : 관악-03-07-03
- 대표자 : 이상만
- 소재지 : 서울시 관악구 봉천6동 37-87 201호
- 등록일 : 2003. 6.17
- 법인등록번호 : 110111-2714065

◎관악구공고 제2003-252호

전문건설업등록사항신고

건설산업기본법제9조제4항의 규정에 의한 건설업등록사항을 신고한 업체에 대하여 신고수리하고 동법시행령제10조의2제4호의 규정에 의하여 다음과 같이 공고합니다.

2003년 6월 25일

관 악 구 청 장

- 전문건설업 등록사항신고 수리내역
 - 상호 : 원옥건설(주)
 - 법인등록번호 : 110111-1074890
 - 대표자 : 신외순
 - 소재지 : 봉천8동 945-25
 - 등록업종(등록번호)
 - 석공(94-서울-04-18)
 - 토공(관악-02-02-05)
 - 철근콘크리트(관악-02-10-07)
 - 신고수리일 : 2003. 6.18
- 상호 : (주)원건설
- 법인등록번호 : 110111-0961204

- 대표자 : 김진수
- 소재지 : 봉천8동 945-25
- 등록업종(등록번호)
 - 도장(충남-05-27)
 - 미장방수(충남-03-10)
 - 조적(관악-02-06-01)
- 신고수리일 : 2003. 6.18

◎서초구공고 제2003-235호

전문건설업신규등록처리

건설산업기본법 제9조 제1항에 의거 전문건설업 신규등록 처리하였기 건설산업기본법시행령 제11조 규정에 의거 아래와 같이 공고합니다.

2003년 6월 25일

서 초 구 청 장

업종 등록번호	상호 대표자	소재지	법인(사업자) 등록번호	등록 수리일자	비고
기계설비공사업 서초-03-12-08	(주)태형테크 안명주	서초구 방배동 755-5	110111-2767890	2003.06.19	
난방시공업 제2종 서초-03-28-2-05	대일종합설비 이대일				
난방시공업 제2종 가스시설시공업 제3종 서초-03-28-2-06 서초-03-27-3-05	강남설비공사 이병덕	서초구 방배동 456-1 방배종합상가	114-06-25340	2003.06.19	
난방시공업 제2종 서초-03-28-2-07	성남설비 정봉술				

○서초구공고 제2003-236호

전문건설업신규등록처리

건설산업기본법 제10조 및 동법시행령 제13조 건설업등록기준에 적합하여 아래와 같이 동법 제9조제1항에 따라 등록처리하고 동법시행령 제11조 규정에 의거 이를 공고합니다.

2003년 6월 25일
서 초 구 청 장

업종 및 등록번호	상호 종업원수	대표자 전화번호	소재지	법인(주민) 등록번호	등록 일자	자본금 증자액 (채권액)
실내건축 서초-03-01-20	에반종합건설(주) 8명	강혜덕 572-1795	양재동398-2 시화빌딩2층	110111-2438110	2003.6.20	310,000 (620)
철근콘크리트 서초-03-10-16	(주)삼일에스앤씨 6명	오시창 3445-0103	잠원동 35-32	110111-2767238	2003.6.20	100,000 (200)
철물 서초-03-11-01	현빈개발(주) 3명	권정우 584-4747	양재동 275-4 트윈오피스텔 비동 1808호	110111-2650962	2003.6.20	100,000 (200)
실내건축 서초-03-01-21	아이에스아이 3명	주승범 2058-1240	우면동66-2 우면빌딩601	611231-*****	2003.6.20	110,975 (222)
난방 제2종 서초-03-28-2-08	거성이엔지 1명	유재영 2057-6311	양재동256-3 혜전빌딩지층	671017-*****	2003.6.20	없음
건축물조립 서초-03-20-05	엠아이티기업(주) 19명	박인구 3481-6865	서초동 1302-23	110111-0541361	2003.6.20	300,000 85,000 (170)

◎강남구공고 제2003-281호

전문건설업등록사항

건설산업기본법 제9조 제4항 규정에 의한 건설업 등록사항을 동법시행규칙 제10조의2 제4항 규정에 의하여 이를 공고합니다

2003년 6월 25일

강 남 구 청 장

- 상호 : (주)세이빈엔지니어링
- 대표자 : 최석주
- 소재지 : 강남구 역삼동 729-20
- 등록업종 : 실내건축공사업
- 등록번호 : 강남-03-01-45
- 신고수리연월일 : 2003. 6.13

- 상호 : (주)프로테크
- 대표자 : 변중호
- 소재지 : 강남구 삼성동 114-13
- 등록업종 : 실내건축공사업
- 등록번호 : 강남-03-01-46
- 신고수리연월일 : 2003. 6.13

- 상호 : 아이티플랜(주)
- 대표자 : 임상호
- 소재지 : 강남구 역삼동 776-21
- 등록업종 : 실내건축공사업
- 등록번호 : 강남-03-01-47
- 신고수리연월일 : 2003. 6.13

◎강남구공고 제2003-284호

전문건설업등록사항

건설산업기본법 제9조 제4항 규정에 의한 건설업 등록사항을 동법시행규칙 제10조의2 제4항 규정에 의하여 이를 공고합니다

2003년 6월 25일

강 남 구 청 장

- 상호 : 유일엔지니어링
- 대표자 : 박준석
- 소재지 : 강남구 포이동 215-2

- 등록업종 : 난방시공업제1종
- 등록번호 : 강남-03-28-01-03
- 수리년월일 : '03. 6.16

- 상호 : (주)빌테크
- 대표자 : 황규홍
- 소재지 : 강남구 논현동 86-7
- 등록업종 : 석공사업
- 등록번호 : 강남-03-04-06
- 수리년월일 : '03. 6.17

- 상호 : (주)럭스톤
- 대표자 : 강경철
- 소재지 : 강남구 논현동 66-34
- 등록업종 : 석공사업
- 등록번호 : 강남-03-04-07
- 수리년월일 : '03. 6.19

- 상호 : 와이오건설개발(주)
- 대표자 : 김형균, 지현중
- 소재지 : 강남구 논현동 242-47
- 등록업종(등록번호)
 - 석공사업(강남-03-04-08)
 - 토공사업(강남-03-02-22)
 - 철근콘크리트공사업(강남-03-10-17)
- 수리년월일 : '03. 6.19

- 상호 : (주)곤양
- 대표자 : 신수명
- 소재지 : 강남구 청담동 5
- 등록업종 : 비계구조물해체공사업
- 등록번호 : 강남-03-07-04
- 수리년월일 : '03. 6.19

◎송파구공고 제2003-216호

전문건설업등록사항

건설산업기본법 제9조 제 4항 및 같은 법 시행령 제12조의2의 규정에 의거 전문건설업등록사항신고를 수리하였기에 같은 법

시행규칙 제10조의2 규정에 의하여 다음과 같이 공고합니다.

2003년 6월 25일

송 파 구 청 장

가. 신고수리일자 : 2003. 6.18

나. 전문건설업등록사항신고 수리 내역

연번	업종	등록번호	등록일자	업체명	대표자	소재지	법인(개인) 등록번호	차기 신고일자
1	창호 건조	97-서울-08-2 95-서울-20-22	97.04.01 95.10.25	경원공영(주)	최상희	거여동 552	110111-0798201	2006.6.18~ 2006.7.17
2	창호 철물	송파00-08-01 송파00-11-01	00.01.10 00.01.10	대광기공(주)	전홍태	마천동 8	110111-1825003	"
3	미방 도장	송파99-03-05 92-서울-05-22	99.02.25 92.08.31	벽우종합 개발(주)	우종일	석촌동 173-10	110111-0837798	"
4	토공 철근	경기97-02-51 경기96-10-18	97.08.09 96.11.23	(주)영진건양	금동식 조안숙	석촌동 184-2	110111-0027776	"
5	토공 철근	마포97-02-1 마포97-10-2	97.08.14 97.08.14	(주)태승토건	김순집	석촌동 221	110111-1426851	"
6	토공 비계 철근 상하수도	송파99-02-79 송파00-07-12 송파99-10-81 송파00-13-27	99.07.10 00.08.28 99.07.10 00.08.28	비스건설(주)	이창수 박성준	석촌동 240-16	110111-1723299	"
7	강구	서초97-21-07	97.10.18	(주)케이뎀 엔지니어링	최승열	석촌동 285	110111-1464463	"
8	창호	대구08-1	79.12.27	(주)동서창호	윤성현	석촌동 290-2	110111-1538127	"
9	실내건축	92-서울-01-47	92.08.31	(주)정영건업	임정남	석촌동 290-3	110111-0874986	"
10	실내건축	94-서울-01-209	94.12.30	(주)천우미업	나영철	송파동 104-4	110111-0961395	"
11	철근	92-서울-10-39	92.08.31	청조건설(주)	김선우	송파동 121	110111-0867444	"
12	실내건축	94-서울-01-200	94.12.30	(주)세대기획 건축	전익수	송파동 135-18	110111-1081035	"

연번	업종	등록번호	등록일자	업체명	대표자	소재지	법인(개인) 등록번호	차기 신고일자
13	실내건축	송파-98-01-08	98.09.10	한유건설(주)	최원희	송파동 136-16	110111- 0578040	2006.6.18~ 2006.7.17
14	시설물	강남-99-30-3	99.01.20	(주)삼정 하우징	이인형	송파동 141	110111- 0690895	"
15	창호	송파-99-08-15	99.09.03	(주)한길 알미늄	이황구	송파동 164-8	110111- 1513616	"
16	실내건축 도장	서초-99-01-23 서울-05-2	99.06.29 78.07.11	(주)명성 씨에스	임한순	송파동 183-8	110111- 1248172	"
17	창호 설비 철물	송파-99-08-01 서울-12-17 82-11-41	99.01.14 79.07.25 82.12.18	(주)성산 엔지니어링	정지호	송파동 29	110111- 0703351	"
18	실내건축	97-서울-01-28	97.05.21	(주)시조건설	안동열	송파동 30-10	110111- 1393761	"
19	미방	94-서울-03-102	94.12.30	환용산업	김기용	송파동 32-1	110111- 1358319	"
20	토공 철콘 상하수도 포장	영등포-99-02-20 영등포-99-10-20 영등포-99-13-11 영등포-99-16-2	99.07.20 99.07.20 99.07.20 99.02.24	잡인개발(주)	손갑익	송파동 47-3	110111- 1645740	"
21	실내건축 미방 조적	송파-00-01-29 송파-00-03-04 송파-00-06-01	00.09.05 00.01.24 00.01.24	(주)국일공영	유미희	송파동 48-13	110111- 1846885	"
22	실내건축 철콘 시설물	송파-00-01-19 94-서울-10-399 송파-99-30-1	00.06.16 94.12.30 99.01.08	(주)삼우 아이티	정경원	송파동 48-13	120111- 0065102	"
23	실내건축	91-서울-01-59	91.05.31	반도 장식산업(주)	최대용	송파동 48-16	110111- 0961436	"
24	토공 비계 철콘	서초-99-02-38 서초-99-07-20 서초-99-10-55	99.06.28 99.06.28 99.06.28	(주)동천개발	김학표	송파동 58-17	110111- 1702996	"
25	비계 철콘	송파-98-07-14 송파-98-10-59	98.12.09 98.12.09	(주)상일건영	서갑석	송파동 85	110111- 1611452	"

연번	업종	등록번호	등록일자	업체명	대표자	소재지	법인(개인) 등록번호	차기 신고일자
26	석공	송파-00-04-03	00.03.23	(주)진석개발	조수연	송파동 85	110111- 1018424	2006.6.18~ 2006.7.17
27	실내건축	91-서울-01-419	91.05.31	(주)아람장건	한정은	송파동 94-22	110111- 1589287	"
28	실내건축 창호	91-서울-01-371 서울-08-13	91.05.31 78.08.04	나산 종합기업(주)	김진원	장지동 357-6	110111- 0828149	"
29	토공 철콘	송파-00-02-24 송파-00-10-26	00.03.02 00.03.02	덕유 산업개발(주)	김중례	풍납동 269-2	110111- 1844053	"
30	창호 철물	송파-98-08-03 95-서울-11-51	98.03.31 95.10.25	(주)창성 인더스트리	임백중	풍납동 297-2	110111- 1434664	"
31	상하수도	서울-92-13-157	92.08.31	우일 환경산업(주)	남기관	풍납동 399	110111- 1538250	"
32	설비	94-서울-12-246	94.12.30	(주)경진 콘트롤	백승언	석촌동 225-8	110111- 1078469	"
33	설비	전북-12-31	83.12.01	(주)월코	한덕울	석촌동 155-10	110111- 0706113	"
34	가스1 난방1	80-01055 60-00518	00.02.24 00.02.24	(주)하나 엔지니어링	백창기	마천동 307-9	110111- 1877963	"
35	수중	96-서울-17-6	96.11.05	한국수중 엔지니어링(주)	백상현	송파동 85-12	110111- 0728175	"
36	난방 2중	60-369	97.01.17	금성 건축설비	유재충	거여동 31-15	620319- *****	"
37	난방 2중	60-373	97.02.21	일등설비	맹수영	거여동 181-581	650311- *****	"
38	난방 2중 가스 3중	60-49 480-30099	87.04.10 93.11.24	일진설비	김기조	거여동 216-1	490909- *****	"

연번	업종	등록번호	등록일자	업체명	대표자	소재지	법인(개인) 등록번호	차기 신고일자
39	난방 2종 가스 3종	60-145 480-30131	90.11.14 94.10.06	한양설비	장근주	마천동 178-1	540820- *****	2006.06.18~ 2006.7.17
40	난방 1종 가스 3종	60-286 480-30258	94.01.31 99.04.15	서진 기계설비	최창용	마천동 357-4	550808- *****	"
41	난방 2종 가스 3종	60-32 480-30052	85.04.19 93.02.19	선경 종합설비	김홍식	석촌동 221-6	470530- *****	"
42	난방 2종 가스 3종	60-414 480-30181	98.11.16 95.12.22	동문설비	박맹호	송파동 52-15	670706- *****	"
43	난방 1종	용산-98-28-01	98.03.01	삼광설비	송정욱	송파동 95-32	430629- *****	"
44	난방 2종	60-407	98.09.02	송파설비	이성흙	송파동 95-54	730129- *****	"
45	난방 2종	60-353	96.06.07	제일 종합보수	구연호	송파동 111-10	681027- *****	"
46	난방 2종	60-73	88.06.09	영진설비	김영철	송파동 117-34	471201- *****	"
47	난방 2종	60-29	85.03.15	풍납설비	이영수	풍납동 228-1	500614- *****	"

◎송파구공고 제2003-217호

전문건설업등록

건설산업기본법 제9조의 규정에 의거 전문건설업 등록증을 발급하였기에 동법 시행령 제11조의 규정에 의하여 다음과 같이 공고합니다.

2003년 6월 25일

송 파 구 청 장

가. 등록일자 : 2003. 6.19

나. 전문건설업 등록발급내역

○업종 및 등록번호

- 상하수도설비공사업(송파-03-13-07)

○업체명 : (주)브사렐컨설턴트

○대표자 : 최승환

○소재지 : 풍납동 407-8 풍납빌딩4층

○법인등록번호 : 110111-1709752

○제1종국민주택채권매입액 : 400,000원

○업종 및 등록번호

- 철근콘크리트공사업(송파-03-10-15)

- 업체명 : 수중건설(주)

- 대표자 : 김성준, 신동은

- 소재지 : 송파동 56-2 201호

- 법인등록번호 : 110111-2155847

- 제1종국민주택채권매입액 : 500,000원

◎강동구공고 제2003-178호

전문건설업신규등록

건설산업기본법 제9조 규정에 의거 신규 등록을 하였기 동법 시행령 제11조 규정에 의거 공고합니다.

2003년 6월 25일
강 동 구 청 장

○신규 등록업체

업 종	등 록 번 호	상 호	법인(주민) 등록번호	대표자	소 재 지	등록일자
보링·그라우팅공사업	강동-03-14-01	토양건영(주)	110111-2594087	김연용	강동구 암사동 446-23	2003.6.20
기계설비공사업	강동-03-12-03	(주)프랜트명진	110111-2775372	박용희	강동구 천호동 451-20 통양트레벨1405	2003.6.20
미장·방수공사업	강동-03-03-02	남성씨앤아이(주)	110111-2777964	송동일	강동구 둔촌동77-39	2003.6.20
비계구조물해체공사업	강동-03-07-02	(주)주윤개발	110111-2779746	이경화	강동구 성내동 461-12 (2층)	2003.6.20

사업소 고시

○한강시민공원사업소고시

제2003-99호

하천점용의변경승인

하천법 제33조제1항의 규정에 의하여 아래와 같이 하천점용 승인하였기에 동법시행령제26조에 의거 이를 고시합니다.

2003년 6월 25일

한강시민공원사업소장

- 승인년월일 : 2003. 6.19.
- 위치 : 이촌지구 신동아쇼핑센타앞 지하보도옆
- 지목 : 하천
- 점용면적 : 36㎡
※ 면적변경 : 18㎡→36㎡
- 점용목적 : 지하보차도 환경개선공사 현장사무실 및 창고
- 승인기간 : 2003. 2.28.~2003.12.20.
- 승인받은자
 - 주소 : 서울시 용산구 한남동 726-78
 - 성명 : 서울특별시한강시민공원사업소장

사업소 공고

◎강동소방서공고 제2003-5호

소방시설설계·공사감리업(영업정지)

소방법 제65조의9 및 동법시행규칙 제97조 [별표16] 제2호바목(10)(나)에 의한 소방시설설계·공사감리업 행정처분(영업정지) 사항을 동법시행규칙 제69조의4제5항에 의거 다음과 같이 공고합니다.

2003년 6월 25일

강 동 소 방 서 장

- 업체명 : (주)중앙엠이씨
- 영업소재지 : 강동구 성내동 440-23
- 대표자 : 박광공
- 주민등록번호 : 510603-*****
- 업종 : 소방시설설계·공사감리업(1급)
- 등록번호 : 제 서울강동 95-137 호
- 등록일자 : 95. 4.11
- 행정처분사유 : 소방시설공사 감리위반
- 행정처분종류 및 기간
 - 영업정지 : 3개월(2003. 6.23~2003. 9.23)
- 적용법규 : 소방법 제65조의9 및 동법시행규칙 제97조[별표16] 제2호 바목(10)(나)

◎성동소방서공고 제2003-17호

소방공사감리업등록

소방법 제65조의2 규정에 의한 소방공사감리업을 등록하였기, 같은법 시행규칙 제69조의4 제5항의 규정에 따라 이를 공고합니다.

2003년 6월 25일

성 동 소 방 서 장

- 등록번호 : 제서울성동 2003-1호
- 업종 : 소방공사감리업2급(기계·전기)
- 상호 : (주)하일기술단

○ 대표자(주민등록번호)

- 김일천(660405-*****)
- 백봉규(420918-*****)

○ 영업소재지 : 성동구 용답동 228-1

○ 등록일자 : 2003. 6.21

◎강남소방서공고 제2003-23호

소방시설공사업체등록행정처분(영업정지)

에따른의견수렴계획

행정절차법 제14조제4항의 규정에 의거 다음과 같이 의견수렴계획을 공고합니다.

2003년 6월 25일

강 남 소 방 서 장

1. 소방법위반 의견수렴 대상업체
 - 가. 상호 : (주)거보엔지니어링
 - 나. 대표자 : 김지영
 - 다. 영업소재지 : 강남구 논현동 127 율암빌딩
2. 의견수렴
 - 가. 처분의 원인이 되는 사실 : 등록의 기준중 기술인력(보조인력)미달 위반
 - 나. 처분하고자 하는 내용 : 영업정지 3월
 - 다. 법적근거 : 소방법 제53조·제58조 같은법시행규칙 제97조[별표16] 제2호바목(1)
 - 라. 의견제출기한 : 2003. 7.16.(수)까지
 - 마. 장소 : 강남소방서 예방과 예방팀 (☎ 561-2119, FAX 556-2119)
3. 의견수렴 유의사항
 - 가. 귀하께서는 서면·컴퓨터통신(<http://www.fire.seoul.kr/~knfs/>) 또는 구술로 의견제출을 할 수 있으며, 주장을 입증할 증거자료를 함께 제출할 수 있습니다. 다만 컴퓨터통신을 이용하여 의견을 제출하고자 하는 경우에는 미리 의견제출기관으로 알려주시고, 의견을 제출한 후에는 의견의 도달여부를 담당자에게 확인하여 주시기 바랍니다.

나. 의견제출 기한 내에 의견을 제출하지 아니한 경우에는 의견이 없는 것으로 간주합니다.

다. 귀하께서 행정청에 출석하여 의견진술을 하고자 하는 경우에는 행정청에 미리 그 사실을 알려주시기 바랍니다.

◎강남소방서공고 제2003-24호

소방시설공사업신규등록

소방법 제52조의 규정에 의하여 소방시설공사업 신규등록사항을 같은법시행규칙 제61조제5항에 의거 다음과 같이 공고합니다.

2003년 6월 25일

강 남 소 방 서 장

- 등록번호 : 제서울강남 2003-8호
- 업종(등급및분야) : 일반소방시설공사업 (전기분야)
- 상호 : 엘티스(주)
- 대표자(주민등록번호)
 - 윤성일(680921-*****)
 - 임훈(541121-*****)
- 영업소재지 : 강남구 신사동 618-4
- 등록일자 : 2003. 6.21.

공 문 시 행

물품관리전환소요조회

- 문서번호 : 고용12460-1271
- 제 목 : 물품관리전환소요조회
- 1. 우리시가 민간위탁으로 운영중인 4개 시립직업전문학교에서 보유하고 있는 불입 물품에 대하여 지방재정법 제96조, 동법 시행령 제114조 및 서울특별시물품관리조례 제16조 제1항의 규정에 의거 물품관리전환 소요여부를 조회하오니 희망 기관(부서)에서는 2003. 7. 5까지 요청하시기 바랍니다.
- 2. 위 기간내 요청이 없을 경우 해당이 없는 것으로 간주하겠습니다.

2003년 6월 25일
서울특별시장

소요조회 물품내역

연번	물품명	물품분류번호	규격	형식	수량	제작업체	구입년월일	물품상태	보관
1	의전용 의자	7105-013		목제	8		1996.4.23	요정비	한남
2	컴퓨터 책상	7110-003		YSD-202	2		1993.3.11	양호	한남
3	회의용테이블	7110-004	2400×1200× 750	목제	1		1987.12.31	양호	한남
4	이불장	7110-412	850×450× 1850	목제	1		1994.12.27	양호	한남
5	전동타자기	7430-009		3	1	삼성	1990.5.7	양호	한남
6	사무용 책상	7110-003	편수		2		1989.3.4	양호	한남
7	비디오카메라	5835-113	8mm	SV-H815	1	삼성	1994.2.10	요정비	한남
8	컴퓨터 반주기	5835-334		VMP-5000	1	ASSA	1993.7.5	요정비	한남
9	옷장	7105-009	600*510* 1800	2인용. 철제	7		1985.12.27	양호	한남
10	사무용 책상	7110-003	편수		2		1990.1.23	양호	한남
11	피아노	7710-266		U-131	1	영창	1988.12.23	요정비	한남
12	온수기	4410-003	전기용.220V	DH-113W	2	내쇼날	1997.8.13	요정비	한남
13	정리대	7195-027	이동식	철제	2		1988.2.4	양호	한남
14	메이크업침대	7195-235	640× 1720mm		5		1988.2.4	양호	한남
15	전자다이	4520-018	머리인두가열 기110 V용	WS-88	8	왕신전기	1995.12.14	양호	한남
16	컴퓨터	7440-310		M-550	1	삼성	1997.5.3	양호	한남
17	공유기	7440-384		LK-241	5	그란나인 시스템	1996.4.3	양호	한남
18	마이크로프로 세서킷트	7440-445		MPT-1	5	ED 라보라토리	1996.4.3	양호	한남
19	재봉틀	3530-008		포트블 850M형	1	brother	1988.2.5	양호	한남
20	휴징 프레스기	3530-431		KOP-600SS	1	HIBLON	2001	요정비	한남

소요조회 물품내역

연번	물품명	물품분류번호	규격	형식	수량	제작업체	구입년월일	물품상태	보관
21	학생용 의자	7110-005	440*410*790	철제	13		1995.12.11	양호	한남
22	멀티테스타	6625-160	Y 560		1	DADA	1990.8.17	양호	한남
23	본봉미싱 (재봉기)	3530-250	96종 유니콘310	DB2-H310	3	유니콘	1988.2.5	요정비	한남
24	자수미싱	3530-250		KLZ-371	5	썬스타	1992.6.29	요정비	한남
25	책상	7110-002	1200*700*700		1		1991.3.19	양호	한남
26	학생용 의자	7110-005	360*380*780	철제	11		1988.2.3	양호	한남
27	학생용 의자	7110-005	440*410*790	철제	7		1995.12.11	양호	한남
28	컴퓨터책상	7110-318	1500*670*700	1종	2		1995.6.29	양호	한남
29	그래픽컴퓨터 (본체)	7440-298		powermac 8100 그래픽	1	애플	1995.7.14	양호	한남
30	그래픽컴퓨터 (본체)	7440-298		powermac 6100 그래픽	1	애플	1995.7.14	양호	한남
31	그래픽컴퓨터 (본체)	7440-298		MAC 7200	1	애플	1996.8.13	양호	한남
32	그래픽컴퓨터 (본체)	7440-298		MAC 7200/120	1	애플	1997.8.13	양호	한남
33	칼라프린터기	7440-322		PS-4079	1	IBM	1995.7.14	양호	한남
34	칼라프린터기	7440-322		HP-850K흑백	1	HP	1996.8.13	양호	한남
35	스캐너	7440-421		GT 8000	1	HP	1995.7.14	양호	한남
36	수필기	3500-286	수동	KH-871형. 6.5G	4	brother	1979.5.11	요정비	한남
37	수필기	3500-286	전자	KH-933 6.5G	3	brother	1988.1.27	요정비	한남
38	수필기	3500-286	수동	KH-260 3G	2	brother	1988.1.27	요정비	한남
39	수필기	3500-286		KH-868	4	brother	1997.8.16	요정비	한남
40	수필기	3500-286		KH-868	3	brother	1998.7.10	요정비	한남

소요조회 물품내역

연번	물품명	물품분류번호	규격	형식	수량	제작업체	구입년월일	물품상태	보관
41	전자양편기	3500-292		KRC-840	1		1988.1.27	요정비	한남
42	해사기	3500-295			1	모터콘	1988.1.27	요정비	한남
43	자동제어 기편기	3500-386		KE100	1	brother	1993.12.31	요정비	한남
44	미싱	3530-250	8G(링킹)	8G(링킹)	1	chenkwang	1995.12.6	요정비	한남
45	컴퓨터테이블	7110-318	1500*670*700		5		1994.1.14	양호	한남
46	컴퓨터테이블	7110-318	1중		2		1995.6.29	양호	한남
47	진열장	7195-001	1200*600*2200	목재	2		1988.2.9	양호	한남
48	작업대	7195-003	1200*2400	염색	2		1996.5.27	요정비	한남
49	작업대	7195-003	900*1200	라이트테이블	4		1996.5.27	요정비	한남
50	감광대 (제판기)	7195-443	1000*1300		1	대진기계	1996.5.27	요정비	한남
51	사장기	7195-444	900*1200		1		1996.5.27	요정비	한남
52	건조기	7290-405	1140*1100*600	DK-420AL	1		1996.5.27	요정비	한남
53	컴퓨터	7440-298		power mac6100 그래픽	1	애플	1995.7.14	양호	한남
54	컴퓨터	7440-298		power mac8100 그래픽	1	애플	1995.7.14	양호	한남
55	프린터	7440-322		power mac 칼라	1	IBM	1995.7.14	양호	한남
56	프린터	7440-322		HP-850K 흑백	1	HP	1996.8.13	양호	한남
57	스캐너	7440-421		GT-8000	1	HP	1995.7.14	양호	한남
58	텍스피아 디자인시스템	9999-459		Texpia Cad 시스템	1	Texpia	1997.8.11	양호	한남
59	인날실습대	9999-463	2440*1300	SW-303	1		1997.8.16	요정비	한남
60	염료믹서기	9999-464		MS-30120	1	TOPS	1997.8.16	요정비	한남
61	사무용책상	7110-003	편수		1		1989.3.4	양호	한남
62	흑판	7110-006	150*1000*400	목재	1		1992.2.26	양호	한남
63	칼라서랍장	7195-009	900*820*400	목재	1		1991.5.3	양호	한남

소요조회 물품내역

연번	물품명	물품분류번호	규격	형식	수량	제작업체	구입년월일	물품상태	보관
64	침대	7195-011	미니침대		1		1992.9.2	양호	한남
65	목제의자	7195-046	유아용	플라스틱	30		1997.4.21	양호	한남
66	청소용구함	7195-055	850*510*1790	철제	1		1993.6.29	양호	한남
67	완구장	7195-058	820*2425*305	목제	1		1988.7.25	양호	한남
68	완구장	7195-058	650*2400*300	목제	1		1992.2.26	양호	한남
69	완구장	7195-058	650*2400*300	목제	3		1993.7.5	양호	한남
70	타원형탁자	7195-061	300*1480*100	목제	1		1991.5.3	양호	한남
71	타원형탁자	7195-061		꽃모양책상 (4960)	1		1999.5.24	양호	한남
72	다단식정리장	7195-328		목제	1		1993.7.5	양호	한남
73	싱크대	7330-199	89*79	1구	1		1996.8.14	양호	한남
74	미끄럼틀	7820-143	168*152*193	플라스틱	1		1996.3.18	양호	한남
75	전기장판	9999-175	220V용	HCN-120	1	대우	90.11.14	양호	한남
76	볼풀장	9999-420	1500*1560*600	목제	1		1995.6.30	양호	한남
77	체중계	6515-138	발판형		1	soehnle	1997.4.21	양호	한남
78	약장	7195-135	1200*800*450	PWN156	1		1997.7.18	양호	한남
79	약장	7195-135	1200*1000*450	PWN157	1		1997.7.18	양호	한남
80	보관고	7195-409	60*60*60	철제	1		1994.9.13	양호	한남
81	싱크대	7330-199	89*79	1구	1		1996.8.14	양호	한남
82	고무단기	3530-004	KR-260	A9377718	1	BROTHER	1999-07-24	양호	엘림
83	전자니트기	3530-004	KH-270	A5727004	1	BROTHER	1998-12-31	양호	엘림
84	고속직선본봉미싱	3530-007	DB2-B755	M88001267외	4	BROTHER	1995-06-28	양호	엘림
85	인터록미싱	3530-007	MOJ-2500	FF6-600	1	JUKI	1995-06-28	양호	엘림
86	자수재봉틀	3530-007	LZ2-H272	98100168	1	UNICORN	1995-06-28	양호	엘림
87	의자	7110-005	접의자		35		1990.1.10	양호	상계
88	산소병	8110-009	120kg/m2	봄베이형	3	한국고압용기	1994.5.	요정비	서울종합
89	용접기 세트	8110-009	3kg, 산소, 아세틸렌, 토치, 운반구포함	일체형	10	한국고압용기	1992.12	요정비	서울종합
90	고속절단기	3405-001	SCM405	이동식 2,730KPRI	2	계양	1992.12	요정비	서울종합