I·SEOUL·U
너와 나의 서울

서울시보

시보는 공문서의 효력을 갖습니다.

www.seoul.go.kr
제3683호
2021.6.10.(목)

서울특별시

목 차

◈ 고 시

제2021-256호 미아3재정비촉진구역 내 문화공원 조성계획 결정(최초) 및 지형도3면 고시 … 4
제2021-257호 특별건축구역 지정 고시 … 9
제2021-258호 상봉재정비촉진지구 재정비촉진계획(망우지구 지구단위계획) 변경 결정 및 지형도면 고시 … 11
제2021-259호 서울특별시 유형문화재 지정 해제 고시 … 14
제2021-260호 서울특별시 문화재 지정(등록) 고시 … 16
제2021-261호 제3종시설물의 지정 고시 … 22
제2021-262호 노원구 월계동 410-3번지 공공지원민간임대주택(역세권 청년주택) 공급촉진지구 지정·지구계획 승인 및 지형도면 고시 … 23
제2021-263호 한남재정비촉진지구 변경지정, 한남2구역 재정비촉진계획 변경결정 및 지형도면 고시 … 33
제2021-264호 청량리재정비촉진지구 재정비촉진계획(청량리4구역) 변경 결정 및 지형도면 고시 … 61
제2021-265호 마포로5 도시정비형 재개발구역 제10·11지구 정비계획 결정(변경) 및 지형도면 고시 … 83
제2021-266호 영등포 도심 역세권 도시정비형 재개발구역 지정, 정비계획 결정 및 지형도면 고시 … 96

◈ 공 고

제2021-1582호 수도요금 체납에 따른 재산압류예고 공시송달 공고 … 102
제2021-1593호 공시송달 공고 … 103
제2021-1595호 부동산개발업 등록 및 말소 공고(안) … 105
제2021-1602호 정보통신공사업 신규 등록 공고 … 107
제2021-1605호 서울특별시의회 부의안건 공고 … 109
제2021-1609호 도시관리계획(도시계획시설 : 도로)변경 결정 (경미한 변경) 및 실시계획 인가를 위한 열람공고 … 110
제2021-1612호 2021년 보행환경개선지구 사업계획 수립(안) 열람 공고(종로구) … 114
제2021-1620호 공해차량제한지역 운행제한 1회차 위반 경고안내문 공시송달 공고 … 116
제2021-1621호 공해차량 운행제한 위반 과태료 사전통지 공시송달 공고 … 152
제2021-1625호 미세먼지 집중관리구역 지정을 위한 주민의견 수렴 공고 … 159
제2021-1630호 공인 등록 공고 … 176

제2021-1636호 2021년도 제8차 건축물 미술작품 심의위원회 심의 결과 공고 ·····177
제2021-1640호 녹색교통지역 운행제한 위반과태료 부과고지서 공시송달 공고 ·····179
제2021-1643호 서울특별시 유형문화재 및 문화재자료 지정 계획 공고 ·····199
제2021-1645호 전용차로 위반 과태료 사전통지서 공시송달 공고 ·····213
제2021-1646호 전용차로 위반 과태료 부과 독촉고지서 공시송달 공고 ·····233
제2021-1647호 전용차로 위반 과태료 부과 고지서 공시송달 공고 ·····279
제2021-1648호 녹색교통지역 운행제한 위반과태료 사전통지서 공시송달 공고 ·····306
제2021-1649호 녹색교통 운행제한 위반 과태료 부과 독촉고지서 공시송달 공고 ·····331
제2021-1654호 국제물류주선업 등록기준 미달업체 행정처분 통지서 공시송달 공고 ·····352
제2021-1667호 토지거래계약허가구역 재지정 공고 ·····355

◈ 구 고 시

제2021-90호 도시계획시설(주차장)사업 실시계획인가 고시(중랑구) ····· 358
제2021-84호 도시계획시설(도로)사업 실시계획(변경 및 취소) 인가 고시 (노원구) ····· 361
제2021-97호 도시계획시설사업(향림근린공원) 실시계획 변경인가 고시(은평구) ····· 369
제2021-98호 도시계획시설(사회복지시설) 결정 및 지형도면 고시(은평구) ····· 375
제2021-99호 도시계획시설(도로) 결정 실효고시(은평구) ····· 377
제2021-84호 공항지구중심 지구단위계획 변경결정 및 지형도면 고시(강서구) ····· 380
제2021-124호 도시계획시설사업(구로공단역1 완충녹지) 실시계획인가 고시(구로구) ··· 381
제2021-101호 도시계획시설(자동차정류장) 사업 실시계획 변경 인가 고시(서초구) ····· 383
제2021-100호 도시계획시설(우면산도시자연공원)사업 실시계획인가(변경) 고시 (서초구) ····· 386
제2021-132호 도시계획시설(도로)사업 실시계획 고시(강동구) ····· 391
제2021-133호 도시관리계획(천호지구 지구단위계획) 결정(변경) 및 지형도면 고시 (강동구) ····· 393

◈ 구 공 고

제2021-668호 도시계획시설(주차장) 결정(경미한 변경), 도시계획시설 사업 실시계획 (변경)인가 및 사업인정에 관한 의견청취 공고(종로구) ····· 395
제2021-702호 도시계획시설(배봉산근린공원) 조성계획(변경) 결정 주민의견청취 열람공고 (동대문구) ····· 398
제2021-1029호 도시관리계획(사당·이수 지구단위계획구역내 특별계획구역지정 및 세부개발 계획수립) 결정(변경)(안) 열람공고(동작구) ····· 416
제2021-1275호 도시계획시설(도로)사업 실시계획 인가를 위한 열람공고(강남구) ····· 418

◈ 사업소고시

제2021-141호 하천점용허가 고시(한강사업본부) ····· 421
제2021-165호 하천점용허가 고시(한강사업본부) ····· 421

◈ 사업소공고

제2021-164호 한강공원 보전 및 이용에 관한 기본조례 위반(사전통지분) 과태료 부과 공시송달 공고(한강사업본부) ····· 422

◈ 기 타

제2021-187호 하천점용(기간연장)허가 고시(서울지방국토관리청) ····· 426
제2021-188호 하천점용(기간연장)허가 고시(서울지방국토관리청) ····· 427
제2021-189호 하천점용(기간연장)허가 고시(서울지방국토관리청) ····· 428
제2021-190호 하천점용(기간연장)허가 고시(서울지방국토관리청) ····· 429
제2021-191호 하천점용(기간연장)허가 고시(서울지방국토관리청) ····· 430
제2021-192호 하천점용(기간연장)허가 고시(서울지방국토관리청) ····· 431
제2021-193호 하천점용(기간연장)허가 고시(서울지방국토관리청) ····· 432
제2021-203호 하천점용(기간연장)허가 고시(서울지방국토관리청) ····· 433
제2021-204호 하천점용(기간연장)허가 고시(서울지방국토관리청) ····· 434
제2021-205호 하천점용(기간연장)허가 고시(서울지방국토관리청) ····· 435
제2021-206호 하천점용(기간연장)허가 고시(서울지방국토관리청) ····· 436
제2021-207호 하천점용(기간연장)허가 고시(서울지방국토관리청) ····· 437
제2021-208호 하천점용(기간연장)허가 고시(서울지방국토관리청) ····· 438
제2021-209호 하천점용(기간연장)허가 고시(서울지방국토관리청) ····· 439
제2021-210호 하천점용(기간연장)허가 고시(서울지방국토관리청) ····· 440
제2021-211호 하천점용(기간연장)허가 고시(서울지방국토관리청) ····· 441
제2021-212호 하천점용(기간연장)허가 고시(서울지방국토관리청) ····· 442

고 시

◈ 서울특별시고시 제2021-256호

미아3재정비촉진구역 내 문화공원 조성계획 결정(최초) 및 지형도면 고시

서울특별시고시 제2003-372호(2003.11.18.)로 미아뉴타운 지구 지정 및 도시계획시설(공원) 최초 결정되고, 서울특별시고시 제2020-423호(2020.10.22.)로 도시계획시설(공원) 최종 결정된 미아3재정비촉진구역 내 문화공원에 대하여, 「국토의 계획 및 이용에 관한 법률」 제30조 및 제32조, 같은법 시행령 제25조, 「도시공원 및 녹지 등에 관한 법률」 제16조의2 규정에 따라 공원조성계획(최초)을 최초 결정하고 지형도면을 고시합니다.

2021년 6월 10일
서 울 특 별 시 장

1. 결정취지
○ 「도시공원 및 녹지 등에 관한 법률」 제16조의2 규정에 의한 문화공원 조성계획결정(최초)에 관한 사항으로,
○ 대표적인 공원소외지역이자 노후주택 밀집지역인 강북구 미아동 일대를 미아재정비촉진구역으로 지정 후 문화공원 신설을 통해 지역주민의 공원이용수요 충족 및 문화여가생활을 도모하고 공원녹지를 확충하여 단절된 북한산 녹지축을 도심으로 연결하는 것에 그 목적이 있음
2. 위 치: 서울특별시 강북구 미아동 439번지 일원
3. 면 적: 3,165.00㎡
4. 조성계획 결정(최초) 조서 및 도면: 따로붙임
※ 첨부된 도면은 참고용 도면이므로, 측량 또는 그 밖의 용도로 사용할 수 없음
5. 열람장소: 서울특별시 공원조성과(☎2133-2068), 강북구 공원녹지과(☎901-6952)

미아3재정비촉진구역 내 문화공원 조성계획결정(최초)조서

1. 총괄표 (위치 : 서울시 강북구 미아동 439번지 일원)

구 분		부지면적 (㎡)	시설면적 (㎡)	건 축 물			공작물 (기)
				동수 (동)	바닥면적 (㎡)	연면적 (㎡)	
계		3,156.00	2,155.48	-	32.30	32.30	111
기반 시설	소 계	1,131.78	1,131.78	-	-	-	-
	도 로	505.60	505.60	-	-	-	4노선
	광 장	626.18	626.18	-	-	-	3개소
조 경 시 설		731.60	731.60	-	-	-	-
휴 양 시 설		143.80	143.80	-	-	-	12
유 희 시 설		-	-	-	-	-	-
운 동 시 설		116.00	116.00	-	-	-	6
편 익 시 설		32.30	32.30	-	32.30	32.30	1
관 리 시 설		-	-	-	-	-	92
녹지 및 기타		1,000.52	-	-	-	-	-
시 설 율 (제한없음)		(2,155.48 / 3,156.00) × 100 = 68.3 %					
건 폐 율 (법정5%)		(32.30 / 3,156.00) × 100 = 1.02 %					

2. 시설조서

구 분		부호	위 치	부지면적 (㎡)	시설면적 (㎡)	구조	규모	건축물 (㎡)		공작물 (기)
								바닥면적	연면적	
합 계				3,156.00	2,155.48	-		32.30	32.30	111
기반 시설	소 계			1,131.78	1,131.78	-				-
	도 로			505.60	505.60	-				-
	광 장	가-1	부지 동측	409.50	409.50	-				-
		가-2	부지 서측	145.07	145.07	-				-
		가-3	부지 북서측	71.61	71.61	-				-
조경시설	소 계			731.60	731.60	-				-
	잔디마당	나-1	부지 북측	479.31	479.31	-				-

구 분		부호	위 치	부지면적 (㎡)	시설면적 (㎡)	구조	규모	건축물 (㎡)		공작물 (기)
								바닥면적	연면적	
	초화원	나-2	부지 북측	201.20	201.20	-				-
	바닥분수	나-3	부지내	19.63	19.63	-				-
	돌담	나-4	부지내	31.46	31.46	-				-
휴양시설	소 계			143.80	143.80	-				12
	파고라	다-1	부지 중앙	24.85	24.85	목재				1
	쉘터	①	부지 동측			목재				1
	스탠드	다-2	파고라 하부	84.90	84.90	-				1
	등의자	②	부지내			목재				9
	앉음벽	③	부지내	34.05	34.05	-				-
운동시설	소 계			116.00	116.00					6
	체력단련장-1	라-1	부지 남서측	46.10	46.10	-				-
	체력단련장-2	라-2	부지 중앙	19.63	19.63	-				-
	체력단련장-3	라-3	부지 중앙	50.27	50.27	-				-
	체력단련시설	④	부지 중앙			-				6
편익시설	소 계			32.30	32.30	-		32.30	32.30	1
	화장실	마	부지 북동측	32.30	32.30	-		32.30	32.30	-
	음수대	⑤	가-1	-	-	-				1
관리시설	소 계			-	-	-		-	-	92
	안내판A	⑥	부지내	-	-	-		-	-	1
	안내판B	⑦	부지내	-	-	-				1
	공원등	⑧	부지내	-	-	-				7
	공원등 CCTV부착형	⑨	부지내	-		-				5
	볼라드등	⑩	부지내	-	-	-				23
	수목투사등	⑪	부지내	-	-	-				22
	벽매입등	⑫	부지내	-	-	-				33
녹지 및 기타	소 계			1,000.52	-	-				-
	녹지 및 기타			1,000.52	-	-				-

3. 도로조서

– 공원시설 계획도로

구 분	등 급	류 별	번 호	폭 원 (m)	연 장 (m)	면 적 (㎡)	기 능	기 점	종 점	비고
합 계					188.1	505.60				
신 설	소계				188.1	505.60				
	소로	3	1	2.0~4.0	140.1	430.24	산책로	도시계획 도로	공동주택	
		3	2	1.5	7.6	16.65	진입로	도시계획 도로	광장-가	
		3	3	1.5	4.8	11.66	진입로	공동주택	소로3-1	
		3	4	1.5	4.1	9.81	진입로	광장-가	소로3-1	
		3	5	1.0	1.6	1.66	산책로	체력단련장-1	체력단련장-2	
		3	6	1.0	1.3	1.35	산책로	체력단련장-2	체력단련장-3	
		3	7	1.0	0.6	0.62	산책로	체력단련장-3	소로3-1	
		3	8	1.2	28.0	33.61	산책로	소로3-2	3-1	

조성계획도(최초)

미아3재정비촉진구역 내 문화공원

■ 토지이용계획표

시설구분	부호	시 설 명	부지면적 (㎡)	시설면적 (㎡)	시설면적(㎡) 미이용목	시설면적(㎡) 편의목	공작물 (개)
		총 계	3,156.0	2,155.48	32.30	32.30	111
		소 계	1,131.78	1,131.78	-	-	-
도로 및 광장		도로소계	505.60	505.60	-	-	-
		광장소계	626.18	626.18	-	-	-
	가-1	광장-가	409.50	409.50	-	-	-
	가-2	광장-나	145.07	145.07	-	-	-
	가-3	광장-다	71.61	71.61	-	-	-
		소 계	731.60	731.60	-	-	-
조경시설	나-1	잔디마당	479.31	479.31	-	-	-
	나-2	초화원	201.20	206.80	-	-	-
	나-3	바닥분수	19.63	19.63	-	-	-
	나-4	동굴	31.46	31.46	-	-	-
		소 계	143.80	143.80	-	-	12
휴양시설	다-1	퍼고라	24.85	24.85	-	-	1
	①	쉘터	-	-	-	-	1
	다-2	소연못	84.90	84.90	-	-	1
	②	음악자	-	-	-	-	9
	③	잔물결	34.05	34.05	-	-	-
		소 계	116.00	116.00	-	-	6
문화시설	라-1	체육단련장-1	46.10	46.10	-	-	-
	라-2	체육단련장-2	19.63	19.63	-	-	-
	라-3	체육단련장-3	50.27	50.27	-	-	-
	④	체육단련시설	-	-	-	-	6
		소 계	32.30	32.30	32.30	32.30	1
편의시설	마	화장실	32.30	32.30	32.30	32.30	-
	⑤	음수대	-	-	-	-	1
		소 계	-	-	-	-	92
관리시설	⑥	안내판A	-	-	-	-	1
	⑦	안내판B	-	-	-	-	1
	⑧	공원등	-	-	-	-	7
	⑨	공원등 CCTV부착형	-	-	-	-	5
	⑩	볼라드등	-	-	-	-	23
	⑪	수목투사등	-	-	-	-	22
	⑫	벽체삽등	-	-	-	-	33
녹지		소 계	1,000.52	-	-	-	-

◈ 서울특별시고시 제2021-257호

특별건축구역 지정 고시

서울특별시 용산구 원효로4가 118-16번지 일대 원효아파트지구 내 산호아파트 재건축사업에 대하여 「건축법」 제71조제7항에 따라 특별건축구역으로 지정하고 주요 내용을 아래와 같이 고시합니다.

2021년 6월 10일
서 울 특 별 시 장

1. 특별건축구역 지정목적
   가. 조화롭고 창의적인 건축물의 건축을 통하여 도시경관의 창출, 건설기술 수준향상 및 건축 관련 제도개선을 도모
   나. 한강 접근로까지 연계되는 가로활성화, 모두가 이용 가능한 옥상정원 및 커뮤니티 시설을 구축하여 한강변 공공성 회복하고 한강과 도심 간의 네트워크 형성
   다. 사람과 장소중심의 미래지향적 공동주택 정비모델을 계획함으로써 주변으로의 확산, 주거환경 개선 및 지역 활성화를 유도

2. 특별건축구역의 위치 및 면적

구역명	위 치	면 적(㎡)
원효아파트지구 내 산호아파트 재건축사업	용산구 원효로4가 118-16번지 일대	27,117.30㎡

※ 추후 측량결과에 따라 면적 변경될 수 있음

3. 특별건축구역내 건축물의 규모 및 용도 등에 관한 주요사항
   가. 건축물의 규모 및 용도

구역명	용 도	최고층수	비 고
원효아파트지구 내 산호아파트 재건축사업	아파트 및 부대복리시설	35층	

나. 특례 적용사항

구역명	특례 적용내용	특례 적용취지
원효아파트지구 내 산호아파트 재건축사업	「건축법」 제61조제2항, 「건축법 시행령」 제86조제3항제2호 (일조 등의 확보를 위한 건축물의 높이 제한) : 적용 배제	• 고층과 중저층이 혼합되어 있는 새로운 주거단지 및 건축물의 형태 구현 • 특별건축구역 지정목적에 부합하는 창의적인 건축물 배치 및 다양한 건축물 형태 및 높이 계획을 위한 공간 확보

4. 도시관리계획 등에 관한 사항

○ 서울특별시고시 제2020-20호(2020.1.9) 『원효아파트지구(산호아파트) 개발기본계획(정비계획) 변경 / 지구단위계획(구역) 결정 및 지형도면 고시』에 따름

5. 건축물의 설계, 공사감리 및 건축시공 등 발주방법에 관한 사항 : 관계법령에 따름

6. 기타사항

○ 특별건축구역 지정과 관련한 서류는 서울시 주택건축본부 공동주택과(☎02-2133-7144) 및 용산구 주택과(☎02-2199-7363)에서 열람할 수 있습니다.

◈ 서울특별시고시 제2021-258호

상봉재정비촉진지구 재정비촉진계획(망우지구 지구단위계획) 변경 결정 및 지형도면 고시

1. 서울특별시 고시 제1996-216호(1996.08.01.)로 도시계획(지구단위계획구역)결정되고, 서울특별시 고시 제2000-235호(2000.08.16.)지구단위계획 구역 변경결정 이후, 서울특별시 고시 제2006-357호(2006.10.19)로 상봉재정비촉진지구로 지정되고, 서울특별시 고시 제2008-157호(2008.05.08) 및 서울특별시 고시 제2008-430호(2008.11.27.), 서울특별시 고시 제2009-312호(2009.08.13), 서울특별시 고시 제2011-325호(2011.11.03), 서울특별시 고시 제2013-78호(2013.03.21), 서울특별시 고시 제2013-159호(2013.5.30), 서울특별시 고시 제2013-367호(2013.10.31),서울특별시 고시 제2014-43호(2014.02.06), 서울특별시 고시 제2014-128호(2014.04.03), 서울특별시 고시 제2014-241호(2014.06.26.), 서울특별시 고시 제2014-375호(2014.11.06), 서울특별시 고시 제2015-99호(2015.04.16.), 서울특별시 고시 제2015-205호(2015.07.16), 서울특별시 고시 제2015-298호(2015.09.24.), 서울특별시 고시 제2017-174호(2017.05.25.), 서울특별시 고시 제2017-402호(2017.11.16.), 서울특별시 고시 제2019-158호(2019.05.23.), 서울특별시 고시 제2019-404호(2019.12.12.), 서울특별시 고시 제2020-31호(2020.01.23.), 서울특별시 고시 제2020-300호(2020.07.16.), 서울특별시 고시 제2020-462호(2020.11.19.), 서울특별시 고시 제2020-598호(2020.12.31.), 서울특별시 고시 제2021-124호(2021.03.11.) 등으로 변경 결정된 상봉재정비촉진지구 재정비촉진계획 (망우지구 지구단위계획)에 대하여
2. 「도시재정비 촉진을 위한 특별법」 제12조 제1항에 따라 재정비촉진계획을 변경 결정하고, 같은 법 제12조 제3항 및 같은 법 시행령 제15조의 규정에 따라 이를 고시합니다
3. 상봉재정비촉진지구 재정비촉진계획 변경 결정에 대하여 「토지이용규제 기본법」 제8조 및 같은 법 시행령 제7조에 따라 지형도면을 고시합니다.

2021년 6월 10일
서 울 특 별 시 장

가. 재정비촉진지구의 명칭 · 유형 · 위치 · 면적 및 지정목적 (변경없음)

나. 재정비촉진사업의 완료목표 연도 (변경없음)

다. 재정비촉진지구 정비의 기본방향 및 목표 (변경없음)

라. 재정비촉진계획의 개요 (변경)
1) 토지이용에 관한 계획 ~ 15) 재정비촉진구역별 정비계획 (변경없음)
16) 존치지역의 관리 및 정비계획
가) 존치관리구역에 대한 지구단위계획

○ 가구 및 획지에 관한 계획

– 획지 결정(변경) 조서 (변경)

가구번호	지 번	계 획 내 용		비 고
		기 정	변 경	
N	상봉동 101-2 일원	102-4, 102-82 획지선 지정	102-4, 102-82 획지선 지정 102-3, -4, -82 공동개발 지정	존치관리3구역

※ 변경사유 : 토지이용의 효율성을 제고 및 대지 정형화를 위한 획지와 인접필지 공동개발 지정

17) 기타 계획(광고물 계획, 폐기물 처리 계획, 정보화계획, 방재계획, 에너지 순환계획, 집단에너지 공급계획, 신·재생에너지 적용계획, 특성화 계획, 여성 친화적 촉진구역 건설계획, 친환경 건축물계획) (변경없음)

18) 도시관리계획 결정조서 (변경)

가) 재정비촉진지구 결정조서 ~ 다) 용도지구 결정조서 (변경없음)

라) 지구단위계획 결정조서

○ 지구단위계획구역 결정조서 (변경없음)

○ 가구 결정조서 (변경)

가구번호	가구면적(㎡)	구 분	위 치	면 적(㎡)		비 고
				필 지	계	
N (존치관리 3구역)	25,214.1	기 정	상봉동 102-4	166.6	322.3	획지선 지정
			상봉동 102-82	155.7		
		변 경	상봉동 102-4	166.6	546.0	획지선 및 공동 개발 지정
			상봉동 102-82	155.7		
			상봉동 102-3	223.7		

※ 변경사유 : 토지이용의 효율성을 제고 및 대지 정형화를 위한 획지와 인접필지 공동개발 지정

○ 특별계획구역 결정조서 (변경없음)

○ 특별계획가능구역 결정조서 (변경없음)

마) 도시계획시설 결정조서 (변경없음)

마. 기타 재정비촉진계획 변경에 대한 사항은 「상봉재정비촉진지구 변경지정, 재정비촉진계획 변경결정 도서」에 명시

바. 관계도면 및 기타 자세한 내용은 재정비촉진계획 결정도서 참조 : 생략 (비치된 도서 참조)

※ 첨부된 지형도면은 참고용 도면이므로 측량, 그 밖의 용도로 사용할 수 없습니다.

사. 관계서류는 서울특별시 주택건축본부 주거사업과(☎02-2133-7228) 및 중랑구청 도시계획과(☎02-2094-2194)에 각각 비치하여 열람하고 있습니다.

○ 획지 및 건축물 등에 관한 결정도 (기정)

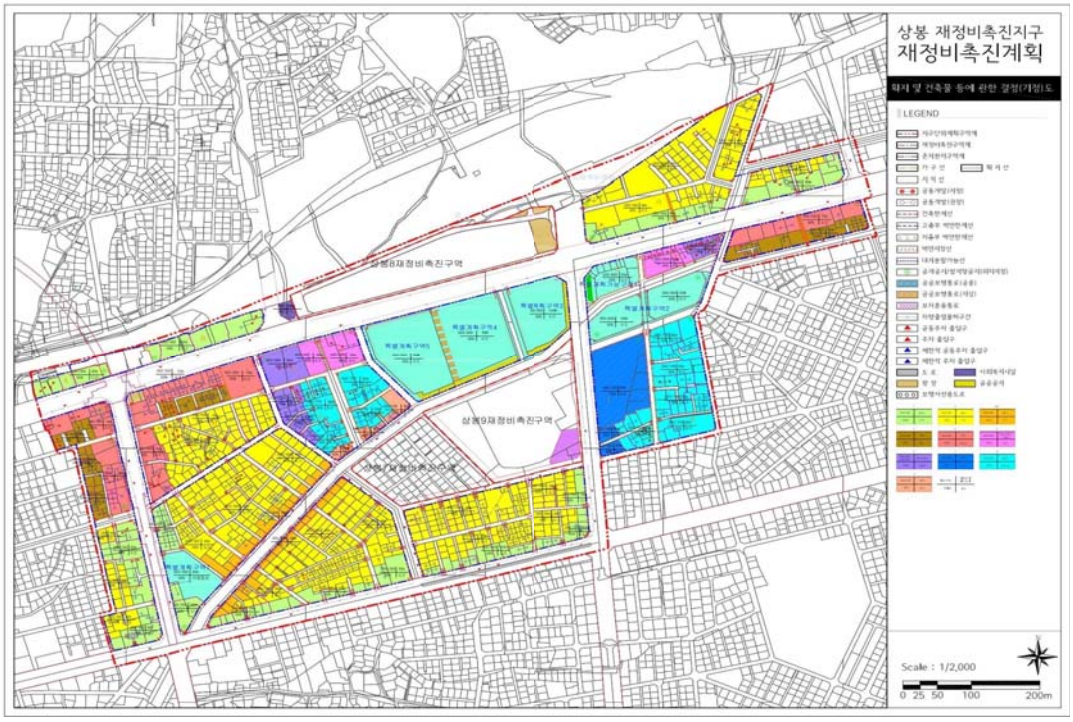

○ 획지 및 건축물 등에 관한 결정도 (변경)

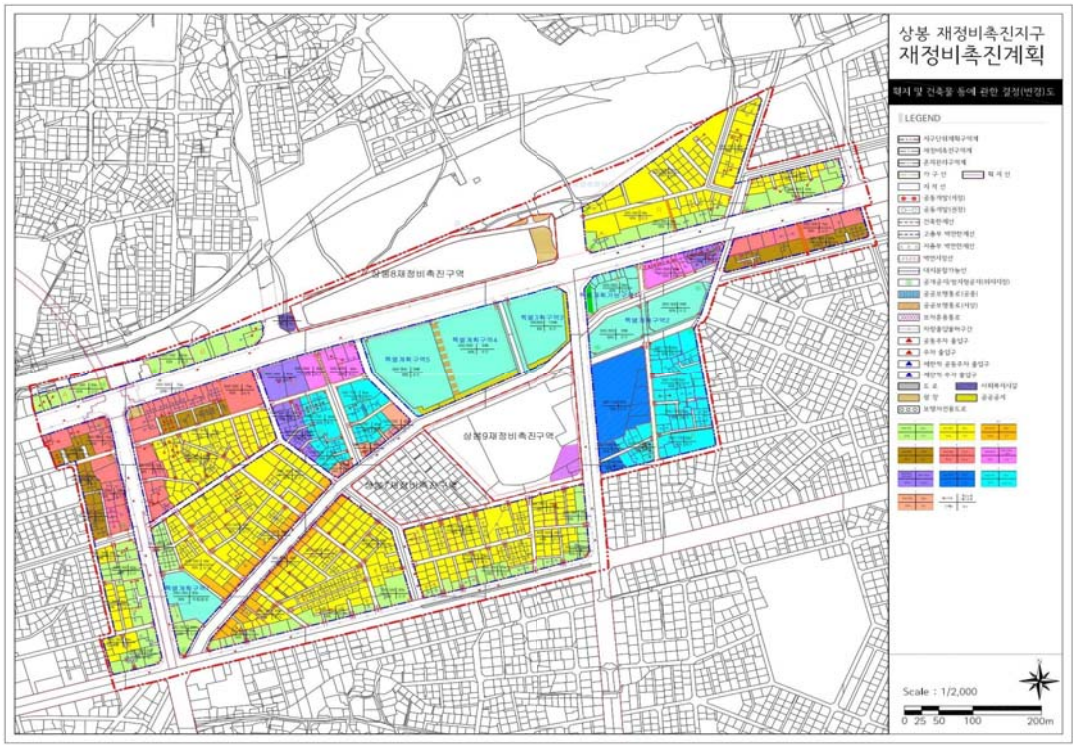

◈ 서울특별시고시 제2021-259호

서울특별시 유형문화재 지정 해제 고시

「서울특별시 문화재 보호 조례」 제14조, 「같은 조례 시행규칙」 제14조 규정에 따라 다음과 같이 서울특별시 유형문화재 지정 해제 사실을 고시합니다.

2021년 6월 10일
서 울 특 별 시 장

1. 서울특별시 문화재 지정 해제 개요
 가. 문화재 지정 해제 개요

지정 종별	지정 명칭	수량	조성연대	지정일자	보관장소 (소유자/ 관리자)
서울특별시 유형문화재 제270호	지장암 신중도 (地藏庵 神衆圖)	1폭	1889년	2008.7.10.	서울시 종로구 (대한불교태고종 지장암 강민수)
서울특별시 유형문화재 제271호	지장암 감로도 (地藏庵 甘露圖)	1폭	1889년	2008.7.10.	서울시 종로구 (대한불교태고종 지장암 강민수)

 나. 지정 해제 고시 사유
 ○ 소유자 변경에 따른 영구 시외 반출

2. 문화재 해제 일자 : 서울시보 고시 일자

3. 기타 자세한 사항은 서울특별시 역사문화재과(☎ 02-2133-2632)로 문의하여 주시기 바랍니다.

참고 자료	문화재 이미지

지장암 신중도

지장암 감로도

◈ 서울특별시고시 제2021-260호

서울특별시 문화재 지정(등록) 고시

「문화재보호법」 제70조, 「서울특별시 문화재 보호 조례」 제8조, 제11조, 제67조 규정에 따라 다음과 같이 서울특별시 문화재 지정(등록) 사실을 고시합니다.

2021년 6월 10일
서 울 특 별 시 장

1. 서울특별시 문화재 지정(등록) 개요
 가. 문화재 지정(등록) 개요

지정 종별	지정 명칭	수량	규격(cm)	조성연대	보관장소 (소유자/ 관리자)
서울특별시 유형문화재 제487호	황명이학명신언행록 (皇明理學名臣言行錄)	1책	30.7×20.9	1562년	서울시 중랑구 (대한불교조계종 법장사)
서울특별시 유형문화재 제488호	배자예부운략 (排字禮部韻略)	1책	27.6×19.3	1658년 (효종 9)	서울시 중랑구 (대한불교조계종 법장사)
서울특별시 유형문화재 제489호	불조삼경(佛祖三經)	1책	24.0×16.7	1541년 (중종 36)	서울시 중랑구 (대한불교조계종 법장사)
서울특별시 유형문화재 제490호	대동여지도 (大東輿地圖)	1조 22첩	700×400	1864년	서울시 중구 (한국교회사연구소)
서울특별시 유형문화재 제491호	분청사기 인화문 경주부장흥고명 삼이호 (粉靑沙器 印花文 慶州府長興庫銘 三耳壺)	1건 2점	전체 높이 19.6 뚜껑: 높이 3.2, 지름 10.7 몸체: 높이17.3, 입지름 8.7, 굽지름 8.6	조선 15세기	서울시 은평구 (신**)
서울특별시 유형문화재 제492호	장세호 유서 (張世豪 諭書)	1점	141.0×53.0	조선시대 (1540년)	서울시 중랑구 (법장사)
서울특별시 유형문화재 제493호	몽산화상육도보설 (蒙山和尚六道普說)	1책 (24장)	26.9×17.5	1565년 (명종 20)	서울시 성북구 (선학원 정법사 최**)

지정 종별	지정 명칭	수량	규격(cm)	조성연대	보관장소 (소유자/ 관리자)
서울특별시 유형문화재 제494호	임병찬 초상 (林炳瓚 肖像)	1점	110×60	1911년	서울시 양천구 (임**)
서울특별시 유형문화재 제495호	묘법연화경 (妙法蓮華經)	7권 7책	34.2×22.2	1685년 (숙종 11)	서울시 성북구 (선학원 정법사 최**)
서울특별시 등록문화재 제9호	인광노(引光奴)	1건 (20매)	40×4	조선시대 말기	서울시 관악구 (정**)

나. 지정(등록) 사유

1) 유형문화재

【 황명이학명신언행록(皇明理學名臣言行錄) 】

『황명이학명신언행록(皇明理學名臣言行錄)』은 명대 관료학자인 양렴의 저술로 조선에 유입되어 읽혀진 책이다. 특히 『황명명신언행록(皇明名臣言行錄)』과 더불어 16세기 조선 유학 도통(道統)의 정립과정을 이해하는데 중요한 역할을 하는 책으로 사상사적인 측면에서 중요하게 다루어지는 책이며, 조선에서 간행된 초기간본은 매우 드물게 남아있다. 조사대상 자료는 1562년경 경주에서 판각하여 인쇄한 책으로 초기 간본의 모습을 고스란히 보여주고 있다.

조사대상 『황명이학명신언행록(皇明理學名臣言行錄)』은 1책 59장이 남아있으며 양렴의 서문, 이정의 발문이 온전하다. 16세기 후반에 인쇄된 목판본으로 현재까지 알려진 것 중에 동일한 판본은 규장각, 고려대, 영남대 등에 남아있다. 특히 조사대상본에는 광산김씨 예안파 김부의(金富儀, 1525-1582)의 장서인이 날인되어 있어서 책의 인쇄시점이 16세기 후반임을 추정하는데 별 어려움이 없다. 참고로 비슷한 시기의 간본으로 남은 광산김씨 예안파 종가전적은 보물 1091호로 일괄지정 되어있다.

조사대상본은 인쇄상태가 양호하고 16세기 인물의 장서인이 남아있는 등 주목되는 내용이 많아 연구가치가 있으며, 간행과정이나 그 시기가 조선유학사상사에서도 중요한 의미가 있는 책이다. 동일한 시점에 간행된 판본이 매우 드문 상황이기도 하므로 서울시 유형문화재로 지정하여 보존할만한 가치가 있을 것으로 여겨진다.

【 배자예부운략(排字禮部韻略) 】

『배자예부운략』은 중국 송나라의 정도(丁度) 등이 1037년에 칙명으로 편찬한 것을 바탕으로 조선에서 간행한 책이다. 고려시대에 중국에서 전래된 이후 후대에 만들어진 다른 운서의 체제와 내용에도 많은 영향을 끼쳤으며, 그 중요성으로 인해 조선시대를 거치면서 여러 차례 목판과 활자로 간행되었다. 조선에서 간행된 초기간본은 매우 드물게 남아있으며, 조사대상본은 목판본 중에 1658년(효종 9)에 평양에서 간행한 책으로 간행당시의 상태를 잘 유지하고 있다.

조사대상 『배자예부운략』은 1책으로 부록 형태의 「신편직음예부옥편」까지 온전하다. 현재까

지 알려진 것 중에 동일한 판본은 고려대, 규장각한국학연구원 등에 남아있다. 규장각 소장본은 동일한 시기에 간행한 판본이지만 마지막 간기의 기록이 약간 다르다.

조사대상본은 인쇄상태가 양호하고 조선시대 운서(韻書)의 여러 유형 중에 많은 영향을 끼친 책으로, 완질로 전해지는 동일본의 희소성 등을 고려했을 때 중요한 의미가 있는 책이다. 동일한 시점에 간행된 판본이 매우 드문 상황이기도 하므로 서울시 유형문화재로 지정하여 보존할만한 가치가 있을 것으로 여겨진다.

【 불조삼경(佛祖三經) 】

이 책은 원나라의 고승인 몽산 덕이(德異)가 불교의 교주인 석가가 설법한 <佛說四十二章經>과 부처가 열반에 들어가기 직전에 최후로 설법한 <佛遺敎經>, 그리고 중국 선종의 일파인 위앙종의 개창조로 알려진 위산 영우의 어록인 <潙山警策>을 선정하여 합집한 것이다. 이를 몽산은 통칭 '佛祖三經'으로 이름하였다. 몽산이 편찬한 이 책이 고려에 전래된 이래 우리나라에 널리 유통되고 있는데, 현재는 우리나라에만 유전(遺傳)되어 있는 것으로 알려져 있다. 현재 국내에 유통되고 있는 책은 모두 목판본으로 고려시대 판본이 3종, 조선시대 판본이 10종으로 모두 13종이 현전하는 것으로 조사되었다.

조사 대상본인 법장사 소장본은 1541년에 신안사에서 간행된 판본으로 간기에 '嘉靖20年辛丑(1541)6月日 神陰山身安寺開板'으로 기재되어 있어 이 책이 1541년 전라도 금산의 신안사에서 개판된 사실을 확인할 수 있다. 그리고 간기면에는 장옥동(張玉同) 등 다수의 시주자가 새겨져 있고 이어서 부모의 천도를 위해 자비로 개간한다는 발원문과 그 아래로 영준(英峻)과 각수 희신(熙信)과 혜순(惠淳)의 이름이 새겨져 있다.

이상의 기록을 통해서 조사 대상본은 1541년 장씨 집안의 시주로 신안사에서 화사 영준의 주관으로 희신과 혜순이 판각하여 간행되었음을 알 수 있다. 이 신안사판은 법장사 소장본이 유일한 것으로 파악된다. 또한 임란 이전에 간행된 판본이라는 점에서 문화재적 가치가 높은 것으로 판단된다. 따라서 본 자료는 서울시 유형문화재로 지정하여 보존할 만한 가치가 있는 자료로 사료된다.

【 대동여지도(大東輿地圖) 】

김정호가 남긴 3대 전국지도인 『청구도』·『동여도』·『대동여지도』 중의 하나이다. 김정호는 『청구도』를 4차에 걸쳐 수정 보완하였고, 『동여도』를 2차에 걸쳐 제작하였으며, 『대동여지도』도 필사본과 목판본이 있는데, 목판본은 신유본(1861)과 갑자본(1864)의 두 종류가 있다. 신유본은 비교적 많이 남아 있는데 갑자본은 알려진 것이 소수이다. 따라서 서울시 유형문화재로 지정하여 보존할만한 가치가 있다.

『대동여지도』는 각 층의 도엽(圖葉)을 연폭(連幅)으로 동에서 서로 길게 잇고 이것을 병풍식으로 접어 모두 22층으로 하는 분첩 절첩(分帖折疊)의 방법으로 제책하여 한 질이 되게 하였다. 이때 책의 크기는 가로 20cm, 세로 30cm로서 당시 서지류(書誌類)의 크기와 비슷하게 만들어 마치 한권의 책처럼 편리하게 되었다. 이로써 『대동여지도』는 개개 층별로 동에서 서로, 남북으로 22층을 계속 인접하면 가로 4m, 세로 7m의 거대한 우리나라 전도(全圖)가 된다.

『대동여지도』갑자본에는 4층 4면의 삼수 부근의 이송령(李松嶺)이 신유본에는 경계가 아닌 것으로 표시되었으나 갑자본에는 이송령이 삼수와 강계의 경계로 바로 잡혀 있다. 6층 9면의 영원부에 있는 낙림산(樂林山)이라고 『동여도』에 표기된 것을 낭림산(狼林山)으로 정정되어 있다. 9

층 1면의 고원군의 통달역(通達驛)이 신유본에는 표시가 없는데 갑자본에서는 바르게 표기되어 있다. 14층 5면의 아산군에 있는 중방포(中方浦)는 신유본에는 중목포라고 표기한 것을 갑자본에서는 중방포로 바로잡았다. 16층 3면의 영동군에 있는 공천(公川)은 원래 송천(松川)인데 신유본에는 공천이라고 표기한 것을 갑자본에서는 송천(松川)이라고 정정하였다. 17층 1면 경주부의 동진(東津)도 신유본에서는 경주부에 표시되어 있는데 갑자본에서는 울산으로 바로 잡았다.

【 분청사기 인화문 경주부장흥고명 삼이호(粉青沙器 印花文 慶州府長興庫銘 三耳壺) 】

분청인화문삼이호는 전체높이 19.6cm의 인화분청사기 유개 삼이호로 뚜껑을 끈으로 묶어 봉인할 수 있도록 한 태항아리 형식이다. 유태의 품질이나 문양의 장식, 명문, 제작수법을 보아 조선전기에 제작된 공납용 분청사기로 비록 고리가 복원되긴 하였으나 비교적 보존상태가 양호하다고 할 수 있다.

몸체에 시문된 '경주부 장흥고' 명문은 경주부의 가마에서 제작되어 호조 소속 종6품 아문인 장흥고에 공납한 것을 표시한 것으로서 편년의 상한은 공납하는 그릇에 관사명을 새기게 하고(1417년), 나아가 장인명(제작처)을 새기게 한 1421년(세종 3) 이후로 볼 수 있으며, 하한은 경기도 광주에 관요를 설치하여 공납이 중단되는 1467년경 이전으로 비정할 수 있다. 그리고 이와 같은 경주부 장흥고명 분청사기는 2002년 발굴 조사된 울산 천전리 고지평 가마터 [조선전기에는 경주부 소속이었음] 에서 다수 출토되어 신청문화재 역시 이 가마터 등지에서 생산된 것으로 추정된다.

상기 신청문화재는 15세기 중반 울산 고지평 가마에서 생산되어 장흥고에 공납된 인화분청사기 태항아리로서 생산지와 소비처, 편년과 용도를 알 수 있어 미술사적 자료가치가 크다고 판단된다.

비록 고리 2개가 복원되었지만 원형의 변형 없이 보존상태가 양호하고 항아리의 품질 역시 우수한 편이다.

따라서 상기 신청문화재는 서울시 유형문화재로 지정하여 보존, 관리하는 것이 가능하다.

【 장세호 유서(張世豪 諭書) 】

유서(諭書)는 왕명으로 발급된 문서로서 관찰사나 절도사 등 왕이 중책을 맡긴 관원에게 내린 것이다. 이 문서는 1540년(중종 35) 5월 9일에 경상좌도병마절도사 장세호에게 발급된 유서이다. 장세호는 1540년 5월 7일자 『중종실록』에 병조에서 왕에게 장수로서 가당한 인물을 뽑아 보고하는 기사에서 장세호의 성명을 확인할 수 있다. 당시 인사를 통해 경상좌도병마절도사에 제수된 장세호에게 내려진 유서의 원본으로 추정된다.

전래 과정에서 문서의 상하좌우 전반에 손상이 발생했고, 임의로 배접을 하는 등 수리된 상태이다. 다만, 본문 내용을 판독하는 데는 전혀 문제가 없고, 말미에 날인된 '유서지보(諭書之寶)'의 인영도 온전하다.

현재까지 확인된 유서 원본은 약 200점 미만이고, 그 가운데 임진왜란 이전에 발급된 것은 10점 미만이다. 장세호 유서는 임진왜란 이전에 발급된 원본 유서로서 사료적 가치와 문화재적 가치가 인정된다. 그러나 이 자료만 홀로 전래되었고, 전래과정에서 임의적 가필, 배접 등이 이루어진 점 등을 고려할 때 서울시 유형문화재 지정이 타당한 것으로 판단한다.

【 몽산화상육도보설(蒙山和尙六道普說) 】

정법사 소장『몽산화상육도보설(蒙山和尙六道普說)』은 중국 송나라 말부터 원나라 초까지 양자강 이남지역에서 활동한 임제종의 승려인 몽산화상 덕이(德異)가 찬술한 법어 중에서 육도와 사성을 합편한 십계를 다룬 부분을 선집한 선종의 지침서이다. 고려말에 원나라로부터 전래된 이후 조선시대 전국의 주요 사찰에서 간행되었다.

현재 전하고 있는 판본으로는 불갑사 소장의 고려본을 비롯하여 대략 25종 이상 정도가 전하고 있으며, 1567년에는 전라도 순창 취암사에서 간행한 언해본이 존재하는 것으로 알려져 있다. 이 중에 정법사본은 1565년(명종 20)에 황해도 토산에 소재한 석두사에서 간행한 판본이다. 낙장된 본문 없이 선장의 형태로 장황되어 있으며 저자는 어디에도 표기되어 있지는 않다. 본문의 天頭 부분에는 간혹 頭註가 묵서되어 있으며 우측 변란 하단에 시주자가 판각되어 있는데 간혹 거꾸로 판각된 시주자가 보이기도 한다. 서체는 고려말 조선전기에 유행한 조맹부의 송설체 서풍으로 마치 방금 붓으로 쓴 듯 매우 선명하고 유려하여 판각한 뒤 바로 인쇄한 것으로 보인다.

정법사 소장『몽산화상육도보설(蒙山和尙六道普說)』은 창원의 성주사에 소장된 현암본이 2011년에 보물 제1737호로 지정되어 있으며, 유사한 육도보설 10여 건이 지방 유형문화재로 지정되어 있다. 따라서 정법사에 소장된 동일한 석두사본이 현재 고려대학도서관에 1부만 소장 되어 있을 정도로 매우 희귀한 귀중본이며 간기와 시주질, 각수질 등이 기록되어 있고 실전된 낙장이 없어 조선 중기 간행된 선종문헌으로 불교학 및 인쇄사 연구 등에 중요한 자료로 평가됨에 따라 서울시 유형문화재로 지정할 필요가 있다고 판단된다.

【 임병찬 초상(林炳瓚 肖像)】

이 작품은 독립운동가인 林炳瓚(1851-1916)을 그린 전신좌상의 초상화이다. 임병찬은 반투명한 정자관을 쓰고 흰색 두루마기를 입은 채 민무늬의 돗자리 위에 정좌하고 앉은 모습인데, 오른손에는 깃털 부채를, 왼손에는 펼쳐진 책을 들고 있다. 엄격한 표정의 얼굴과 단정하게 정면을 향해 앉은 자세, 앞을 쏘아보는 듯이 표현된 강렬한 눈매 등 재야 선비이자 의병장인 임병찬의 기상과 풍모가 잘 전달되고 있다.

이 작품의 화면 왼쪽에는 "永歷五辛亥六月六日石芝蔡龍臣寫"라고 해서체로 기록되어 있고, 이어서 '石芝'라는 소형 주문방인과 대형 주문인이 찍혀 있다. 이로서 이 작품이 구한말의 대표적인 초상화가인 蔡龍臣(1850~1941)이 그린 것이고, 신해년(1911) 채용신이 62세 되던 해에 제작된 것을 알 수 있다. 화면 상부에는 그림이 완성된 이후 기록된 것으로 보이는 義王 春菴 李堈(1877~1955)의 제찬이 기록되어 있다. "遯菴李公影幀讚 山嶽精氣忠義一身 名垂宇宙維久維新 義王春菴"이라고 쓰여 있고 '春菴'이란 백문방인과 '李堈之印'으로 추정되는 주문방인이 찍혀 있다.

<임병찬 초상>은 애국지사 임병찬의 모습을 전한다는 점에서 역사적인 가치가 중요한 작품이고, 당대의 대표적인 초상화가 채용신의 전형적인 수법과 수준 높은 표현력을 보여 주고, 대표적인 작품을 제작하던 시기의 수작이라는 점에서도 중요하다. 또한 의친왕 이강의 제찬이 수록되었다는 점에서 각별한 의의를 지니고 있으므로 서울시 유형문화재로서 지정할만한 가치가 있다.

【 묘법연화경(妙法蓮華經) 】

서울 정법사 소장의 조사 대상본은 후진의 구마라집(鳩摩羅什, 350-409?)이 한역한『묘법연화경』을 송나라 계환(戒環, ?-1182)이 요해(要解)한 주해본을 저본으로 조선 세종 때 간행된 초

주갑인자본 계통의 판본을 저본으로 조선 숙종 11(1685)년에 경상도 함양의 지리산 안국사(安國寺)에서 대화사 신함(信涵) 등의 주관으로 각수 정탄(禎坦) 등이 번각한 목판본으로 전 7권(3책본) 완질본이다.

권1의 말미에 발원문에 이어서 간행 연도와 사찰을 알 수 있는 간기(刊記)와 대시주 등 시주질과 연화질이 기재되어 있다. 연화에는 대화사 신함과 정탄(禎坦) 등 13명의 각수가 차례로 기재되어 있고 죽계당(竹溪堂) 대사 승현(僧絢)이 전체 교정을 본 사실이 새겨져 있다. 시주질 다음 장에 풍계당(楓溪堂)이 쓴 발문이 수록되어 있는데, 이 책의 간행과 관련된 사실을 알 수 있는 중요한 자료이다.

임난 직후 1685년에 경상도 함양의 지리산 안국사에서 개판된 판본의 전국적 잔존(殘存) 현황을 살펴보면, 대부분 결본인 영본(零本) 상태로 소장되어 있어 정확히 알 수 없는 실정이다. 다만 현재까지 전 7권 7책본이 온전한 판본은 서울대 규장각에 소장되어 있는 것으로 보이며, 전국의 사찰 중에서는 정법사 소장본이 유일하게 결본이 없는 완질본인 것으로 파악된다.

정법사 소장의 조사 대상본은 조선시대 1685년에 경상도 함양의 안국사에서 간행한 법화경 판본이다. 현재 이와 동일한 안국사판 법화경은 대체로 전체 권수가 불완전한 영본(零本) 상태이나, 정법사 소장본은 전국 사찰 중에 유일하게 완질본이 남아 있는 것으로 보인다.

정법사 소장본은 전 7권 7책이 모두 완전한 상태로 표지가 원상을 유지하고 있으며, 이를 보관하는 책갑(冊匣)이 남아 있어 문화재적 가치가 더 높은 것으로 판단된다. 따라서 정법사 소장본은 비록 임란 이후에 개판된 귀중본으로 매우 드물게 전권이 모두 완전한 상태로 갖추어 있는 완질본이므로 서울시 유형문화재로 지정할 만한 가치가 있는 것으로 판단된다.

2) 등록문화재

【 인광노(引光奴) 】

인광노(引光奴)는 조선시대 긴급 등촉(燈燭)의 하나이다. 조사대상 인광노는 처음 제작할 때부터 소모품으로 사용할 목적으로 만든 것이다. 재질 역시 목제여서 보존환경이 완벽하지 않으면 보존에 심각한 문제가 발생할 수 있다. 그러나 현재 인광노는 독일 라이프치히 그라시민속박물관 소장 인광노와 조사대상 자료 등 2건에 불과하다. 특히 외국에 있는 것을 제외하면 현재로서는 조사대상 자료가 유일하다.

조사대상 인광노의 제작 시기를 가름하기는 쉽지 않다. 성냥의 국내 유입 시가와 대중화 시기를 고려할 때 조사대상 인광노는 1900년대 중반 정도로 추론해 볼 수 있을 것이다. 따라서 문화재 지정 종목은 서울시 등록문화재로 하는 것이 좋을 것이다. 조사대상 인광노는 국내에서 유일한 자료임에도 불구하고 장기 보존에 대한 우려가 크다. 만약 문화재로 지정하려면 보존환경을 갖추는 것을 조건으로 해야 한다.

2. 문화재 지정 일자 : 서울시보 고시일자

3. 기타 자세한 사항은 서울특별시 역사문화재과(☎ 02-2133-2632)로 문의하여 주시기 바랍니다.

◈ 서울특별시고시 제2021-261호

제3종시설물의 지정 고시

「시설물의 안전 및 유지관리에 관한 특별법」 제8조에 따라 다음과 같이 지정하였음을 고시합니다.

2021년 6월 10일
서 울 특 별 시 장

지정 대상 시설물			지정 사유	안전점검·안전조치에 관한 사항	비고
시설물 명칭	소재지	관리주체			
DMC산학 협력연구센터	서울특별시 마포구 매봉산로 37	(재)서울산업 진흥원	시설물의 안전 및 유지관리에 관한 특별법 시행령 [별표1의 2]에 따른 지정대상	○지정 고시일로부터 30일 이내에 시설물관리대장 및 설계도서 제출 ○매년 2월15일까지 유지관리계획 수립 제출 ○정기안전점검 실시 및 결과 제출 - 지정 다음 반기부터 안전점검 실시 - 지정 후 최초 실시하는 정기안전점검 평과결과에 따라 점검주기 결정	
서울창업허브	서울특별시 마포구 백범로 31길 21				
신정푸른마을 1단지아파트	서울특별시 양천구 신정로7길 70	서울주택공사			
신정학마을 2단지아파트	서울특별시 양천구 신정로 14길 1				

◈ 서울특별시고시 제2021-262호

노원구 월계동 410-3번지 공공지원민간임대주택(역세권 청년주택) 공급촉진지구 지정·지구계획 승인 및 지형도면 고시

「민간임대주택에 관한 특별법」 제22조 및 제33조, 「서울특별시 역세권 청년주택 공급 지원에 관한 조례」 제9조에 따라 노원구 월계동 410-3번지 공공지원민간임대주택(역세권 청년주택) 공급촉진지구를 지정하고, 같은 지구에 대하여 같은 법 제28조에 따른 지구계획을 승인하며, 같은 법 제26조, 제28조 및 「토지이용규제 기본법」 제8조에 따라 지형도면을 고시합니다.

또한, 「민간임대주택에 관한 특별법」 제29조 규정에 따라 노원구 월계동 410-3번지 역세권 청년주택 지구단위계획구역 및 계획을 「국토의 계획 및 이용에 관한 법률」 제30조 및 같은 법 시행령 제25조 규정에 따라 결정하고, 「토지이용규제 기본법」 제8조에 따라 지형도면을 고시합니다.

2021년 6월 10일
서 울 특 별 시 장

Ⅰ. 공공지원민간임대주택(역세권 청년주택) 공급촉진지구 지정에 관한 사항

1. 촉진지구의 명칭, 위치 및 면적
○ 명 칭 : 노원구 월계동 410-3번지 공공지원민간임대주택(역세권 청년주택) 공급촉진지구
○ 위 치 : 서울특별시 노원구 월계동 410-3번지
○ 면 적 : 2,132.0㎡

2. 촉진지구 지정일 : 2021년 6월 10일

3. 사업의 종류 : 공공지원민간임대주택(역세권 청년주택) 공급촉진지구 조성 및 건설사업

4. 시행자의 명칭, 소재지 및 대표자의 성명
○ 명 칭 : 다움개발 주식회사
○ 대표자 성명 : 강호필
○ 소재지 : 경기도 용인시 수지구 광교중앙로 314, 718호(상현동, 세현빌딩)
○ 법인등록번호 : 134511-0426864

5. 수용하거나 사용할 토지·물건 및 권리의 소재지, 지번, 지목, 면적, 소유권 및 소유권 외의 권리의 명세와 그 소유자 및 권리자의 성명(법인인 경우에는 명칭) 및 주소

1) 토지세목조서

연번	소재지		지목	면적(㎡)		소유자			소유권 이외의 권리			비고
	행정동	지번		공부면적	편입면적	성명	주소	지분	권리명세	권리자	주소	
1	월계동	410-3	대	2,132	2,132	[위탁자] 다움개발 주식회사	경기도 용인시 수지구 광교중앙로 314, 718호(상현동, 세현빌딩)	100%	-	-	-	

연번	소재지		지목	면적(㎡)		소유자			소유권 이외의 권리			비고
	행정동	지번		공부면적	편입면적	성명	주소	지분	권리명세	권리자	주소	
						[수탁자] 주식회사 코람코 자산신탁	서울특별시 강남구 삼성로 511, 4층 (삼성동, 골든타워)					
합 계				2,132	2,132	-						

2) 물건조서

연번	소재지		지목	물건의 종류	구조	사용 승인 일자	규모			소유자	소유권 이외의 권리			비고
	행정동	지번					연면적 (㎡)	지하 (층)	지상 (층)		권리 명세	권리자	주소	
1	월계동	410-3	대	건물 (근생시설)	R.C조, 조적조	1973.09.19	1,972.34	1	3	[위탁자] 다움개발 주식회사	-	-	-	
2	월계동	410-3	대	건물 (수위실)	조적조	-	8.1	-	1	[수탁자] 주식회사 코람코 자산신탁	-	-	-	
합 계							1,980.44							

6. 「국토의 계획 및 이용에 관한 법률」 제30조에 따른 도시·군관리계획에 관한 사항

1) 지구단위계획구역 결정조서(신설)

구분	구역명	위 치	면 적(㎡)			비고
			기정	변경	변경후	
신설	노원구 월계동 410-3번지 역세권 청년주택 지구단위계획구역	노원구 월계동 410-3번지	-	증)2,132.0	2,132.0	-

7. 관계서류의 열람방법 : 서울시청 서소문2청사 14층 주택공급과(☎02-2133-6293) 및 노원구청 도시계획과(☎02-2116-3862)에 비치하여 일반인에게 열람토록 함

Ⅱ. 공급촉진지구 지구계획에 관한 사항

1. 지구계획의 개요

○ 명 칭 : 노원구 월계동 410-3번지 공공지원민간임대주택(역세권 청년주택) 공급촉진지구

○ 위 치 : 서울특별시 노원구 월계동 410-3번지

○ 면 적 : 2,132.0㎡

○ 공급촉진지구의 지정목적

: 광운대역 역세권 지역에 대학생·사회초년생·신혼부부 등의 주거생활 안정을 위한 공공임대주택 및 공공지원민간임대주택(역세권 청년주택)을 건설 공급하기 위하여 공급촉진지구 지정

2. 사업시행자의 명칭, 소재지 및 대표자의 성명

○ 명 칭 : 다움개발 주식회사

○ 대표자 성명 : 강호필

○ 소재지 : 경기도 용인시 수지구 광교중앙로 314(상현동, 세현빌딩 718호)

○ 법인등록번호 : 134511-0426864

3. 사업시행기간 및 재원조달계획

○ 사업시행기간 : 지구지정일 ~ 2023년

○ 재원조달계획 : 사업시행자 전액 부담(자기자본 등)

4. 토지이용계획

구 분	면 적(㎡)	구성비(%)	비 고
주택건설용지	2,132.0	100.0	임대주택
합 계	2,132.0	100.0	

※ 추후 측량성과 등에 의해 변경 가능

5. 인구·주택 수용계획

1) 수용인구 : 355인

2) 주택건설계획 : 275세대

구 분		세대수(세대)	비 율(%)	수용인구(인)	비 율(%)	비 고
공공임대주택	23 type	2	0.73	2	0.56	청년(일반형)
	24 type	29	10.55	29	8.17	청년(일반형)
	25 type	2	0.73	2	0.56	청년(일반형)
	40 type	18	6.54	48	13.52	신혼부부
	51 type	6	2.18	16	4.51	신혼부부
	소 계	57	20.73	97	27.32	-

구 분		세대수(세대)	비 율(%)	수용인구(인)	비 율(%)	비 고
공공지원 민간임대주택	23 type	69	25.09	69	19.44	청년(일반형)
	24 type	115	41.82	115	32.39	청년(일반형)
	25 type	10	3.64	10	2.82	청년(일반형)
	40 type	18	6.54	48	13.52	신혼부부
	51 type	6	2.18	16	4.51	신혼부부
	소 계	218	79.27	258	72.68	-
합 계		275	100.00	355	100.00	-

※ 역세권 청년주택 공급대상을 고려하여 가구당 인구수는 「공공주택 업무처리지침」의 '행복주택 공급계층별 가구당 인구수 기준'을 적용

6. 교통·공공·문화체육시설 등을 포함한 기반시설 설치 계획 : 해당사항 없음

7. 환경보전 및 탄소저감 등 환경계획

1) 환경보전계획

가) 생태면적 확보 및 녹지네트워크 조성

- 도시공간의 생태적 기능(자연의 순환기능)을 증대시키기 위해 녹지(자연지반녹지, 인공지반녹지) 조성, 생태면적률 확대를 위해 녹지공간 최대한 확보
- 대상지 내 일부 식재된 조경수목 외 자연녹지는 거의 없어 주변지역의 조경수목에 의한 녹지의 연결이 매우 빈약한 상태로, 단지 내 주차 수요를 지하주차장에서 수용하는 등 지상부에 조경녹지, 옥상정원 등을 최대한 확보함으로써 쾌적한 복합 환경 창출

나) 환경오염 저감계획

- 공사 시 공정별 오염물질발생원을 성상별, 종류별로 분리하고, 서울특별시 및 노원구의 생활폐기물 및 재활용처리지침에 따르도록 하며, 각종 환경오염 방지시설을 계획·설치하여 각 공사단계별 환경오염 저감대책을 이행

2) 탄소저감계획

- 탄소저감을 위해 사업지구 내 녹지공간을 최대한 확보(자연지반녹지, 인공지반녹지, 옥상녹화 등) 하고, 녹지공간 내 조경식재 시 배기가스에 강하고 환경정화능력이 강한 수종을 식재토록 하여 대기질 정화효과를 기대할 수 있도록 계획함.
- 대상지 내 녹지 및 보행네트워크를 구축하고 도로폭원을 적정하게 조성하여 보행, 자전거 등을 통한 녹색교통이 활성화되도록 계획
- 나눔카 등 녹색교통 활성화를 위한 프로그램을 도입하여 탄소배출량 저감 유도
- 운영 시 난방연료사용 등으로 인하여 발생되는 탄소 배출을 최소화하기 위해 건축물의 열손실방지를 위해 열관류율에 적합한 단열재를 사용하는 등의 저감대책을 수립토록 함.

8. 그 밖에 지구단위계획 등 대통령령으로 정하는 사항 : [붙임] 도면게재생략

[붙임]

1. 도시·군관리계획

가. 지구단위계획구역에 관한 결정

1) 지구단위계획구역 결정조서(신설)

구분	구역명	위 치	면 적(㎡)			비고
			기정	변경	변경후	
신설	노원구 월계동 410-3번지 역세권 청년주택 지구단위계획구역	노원구 월계동 410-3번지	-	증)2,132.0	2,132.0	-

– 결정사유서

구분	구역명	결정사유
신설	노원구 월계동 410-3번지 역세권 청년주택 지구단위계획구역	•대중교통이 편리하고 생활여건이 우수한 대상지에 청년층 주거안정을 위한 역세권 청년주택 건립을 위해 「서울특별시 역세권 청년주택 공급지원에 관한 조례」에 따른 역세권 청년주택 지구단위계획구역을 결정

나. 토지이용 및 시설에 관한 결정(변경)

1) 용도지역 결정(변경)조서

구 분	면 적(㎡)			구성비(%)	비고
	기정	변경	변경후		
총계	2,132.0	-	2,132.0	100.0	
제2종일반주거지역	2,132.0	감) 2,132.0	-	0.0	
준주거지역	-	증) 2,132.0	2,132.0	100.0	

※ 상기 면적은 역세권 청년주택 공급촉진지구 내 면적임

– 결정(변경)사유서

도면표시번호	위치	용도지역		면적(㎡)	결정(변경)사유
		기정	변경		
-	노원구 월계동 410-3번지	제2종 일반주거지역	준주거지역	2,132.0	•청년층 주거안정 실현을 위한 역세권 청년주택 건립을 위해 「서울특별시 역세권 청년주택 건립 및 운영기준」에 의거 용도지역 변경

2) 도시기반시설에 관한 결정조서 : 해당사항 없음

다. 획지 및 건축물 등에 관한 결정

1) 가구 및 획지에 관한 결정조서

도면번호	가구번호	면적(㎡)	획 지		비고
			위 치	면적(㎡)	
-	-	2,132.0	-	2,132.0	-

– 결정사유서

도면번호	가구번호	면적(㎡)	결정사유
-	-	2,132.0	•역세권 청년주택 건립을 위한 획지 계획

2) 건축물에 관한 결정조서

가) 건축물의 용도에 관한 결정조서

구분	계획내용	비고
지정용도	•공동주택(주거복합)주1) ※단, 지하 2층에서 지상 2층까지 비주거용도 설치 가능	
불허용도	•단독주택 및 공동주택(단, 주거복합 제외) •제2종 근린생활시설 중 단란주점 및 안마시술소 •판매시설 중 도매시장 •의료시설 중 격리병원 •숙박시설 중 일반숙박시설, 생활숙박시설 및 다중생활시설 •위락시설 •공장 •창고시설 •위험물 저장 및 처리 시설 •자동차 관련 시설 •동물 및 식물 관련 시설 •자원순환 관련 시설 •교정 및 군사 시설 •발전시설 •묘지 관련 시설 •야영장 시설 •장례시설	

주1) 「서울특별시 역세권 청년주택 공급 지원에 관한 조례」 제2조 제2호에 따른 역세권 청년주택에 한함.

– 결정사유서

도면번호	변경내용	결정사유
-	•지정용도, 불허용도 신설	•역세권 청년주택(공공임대주택 및 공공지원민간임대주택) 건립이 가능한 용도를 지정용도로 결정 •「민간임대주택에 관한 특별법」에 근거하여 건축물의 불허용도 결정

나) 건축물의 밀도에 관한 결정조서

■ 건폐율

구분	건폐율	비고
계획내용	•60% 이하	준주거지역

■ 용적률

구분	용적률	비고
계획내용	•기본용적률 : 400% 이하 •상한용적률 : 법적용적률 이하주1)	제2종일반주거지역 → 준주거지역

주1) 역세권 청년주택 건립에 따라 「서울특별시 역세권 청년주택 공급 지원에 관한 조례」 및 「서울특별시 역세권 청년주택 건립 및 운영기준」의 용적률 기준을 준용

■ 건축물 높이

구분	높이	비고
계획내용	•최고높이 : 50.0m 이하주1)	노원구 월계동 410-3번지 역세권 청년주택에 한함

주1) 「서울시 가로구역별 건축물 높이 기준(서고시 제2019-2호)」 및 「서울시 지구단위계획 수립기준」의 높이 기준을 준용.

– 결정사유서

도면번호	변경내용	결정사유
-	•건폐율, 용적률 및 건축물 높이 결정	•역세권 청년주택을 건립함에 따라 「서울특별시 역세권 청년주택 건립 및 운영기준」에 따른 개발밀도계획 결정

다) 용적률 적용기준(의무 사항)

구분		기준	계획사항	완화내용
공공기여율		① 기본공공기여율 : 대지면적의 15% 이상	•공공임대주택 부속토지 면적 : 320.18㎡(15.02%) [기본용적률 400% 기준]	기본 용적률 400%, 상한 용적률 500% 부여 / 모든 항목을 충족하여야 함
		② 공공시설 설치 및 제공 주1)	•총 기부채납 면적 : 83.94㎡ ※ 연면적 : 98.75㎡ - 부속토지 면적 : 24.69㎡ - 공사비 환산면적 : 59.25㎡ [상한용적률 : 413.96%]	
		③ 완화용적률 50%에 해당하는 공공임대주택 제공	•공공임대주택 용적률산정용 연면적 : - 933.31㎡(43.78%) [완화용적률의 50% : 42.71% 이상]	
비주거비율		•15% 이하 (가로변 비주거 설치 의무)	•주거 : 비주거 = 88.11% : 11.89%	
주택 건설 기준	주택규모	•전용면적 : 18㎡~60㎡ 내외 - 1인 세대 규모 : 전용 18㎡ 이상 - 2인 이상 규모 : 전용 36㎡ 이상	•공공임대주택(57세대) - 전용 18㎡, 36㎡ •민간임대주택(218세대) - 전용 18㎡, 36㎡	
건축물 형태	21세기 미래형 주거환경 조성을 위한 주요 정책	•리모델링이 쉬운 구조, 커뮤니티 지원시설의 설치계획, 에너지 효율 건축물, 친환경 건축물, 공공시설물 중 2가지 이상 의무적으로 이행	•에너지효율건축물 •친환경 건축물	
주민 공동 이용 시설	커뮤니티시설	•「청년주택 운영기준」 3-3-8 - 100호 이상 ~ 300호 미만 : 150㎡ 이상	•지상2층에 청년층을 위한 커뮤니티시설 151.79㎡ 계획	

※ 「서울특별시 역세권 청년주택 건립 및 운영기준」 적용
※ 상기 계획사항은 관련지침 적용기준 범위 내에서 변동될 수 있음
주1) 「서울특별시 역세권 청년주택 건립 및 운영기준」 [붙임1](2) 상한용적률 산정식에 따름

– 결정사유서

도면번호	변경사유
-	•역세권 청년주택을 건립함에 따라 「서울특별시 역세권 청년주택 건립 및 운영기준」을 적용함

라) 건축물 배치 및 형태에 관한 결정조서

구분		계획내용	비고
건축한계선	석계로15길변	1m	결정도 참조

– 결정사유서

도면번호	변경사유
-	•원활한 보행환경 조성을 위해 석계로15길변에 건축한계선 1m 결정

3) 기타 사항에 관한 결정조서

가) 대지내 공지에 관한 계획

구분		계획내용	비고
대지내 공지	전면공지	•건축한계선 후퇴부분(석계로15길변 1m) 보도 연접형 전면공지 조성	결정도 참조

나) 공공기여 계획

구 분		용적률	공공기여 기준	계획내용	비고
기본 용적률	① 공공임대 주택	400% 이하 [제2종일반주거지역 → 준주거지역]	•부지면적의 15%이상 - 319.80㎡ 이상	•공공임대주택 부속토지 면적 : - 320.18㎡ (15.02%)	총 37세대
상한 용적률	② 공공시설 등 설치·제공	413.96% 이하주1)	•제공면적 - 연면적 : 95.81㎡이상 - 전용면적 : 55.12㎡ 이상 ※ 협의기준(21.05.14.) '주택공급과-6403'	•총 기부채납 면적 : 83.94㎡ ※ 연면적 : 98.75㎡ - 부속토지 면적 : 24.69㎡ (400% 기준) - 공사비 환산면적 : 59.25㎡	청년창업지원센터 (노원구 요청)
	③ 공공임대 주택	법적용적률 이하 [500%]	•완화용적률의 50%이상 - 910.68㎡ 이상 (42.71% 이상)	•공공임대주택 용적률산정용 연면적 - 933.31㎡ (43.78%) → 부속토지 환산면적 - 186.89㎡ (8.77%) [완화용적률 기준]	총 20세대

※ 공공임대주택의 건축비는 시장이 표준건축비로 매입하고, 공공임대주택 부속토지는 시장에게 기부채납 하여야 함
※ 상기 계획내용은 관련 지침 적용기준 내에서 변동될 수 있음
주1) 「서울특별시 역세권 청년주택 건립 및 운영기준」 [붙임1](2) 상한용적률 산정식에 따름

2. 집단에너지의 공급에 관한 계획 : 해당 없음

3. 방재계획

1) 호수재해

- 사업지는 침수재해 발생이 미미할 것으로 판단되나 배수시설물의 유지관리계획을 통하여 사업대상지 내 침수재해가 발생되지 않도록 관리
- 공사 시 외부우수의 공사장 내 유입으로 인한 홍수 및 토사유출의 증가를 방지하기 위하여 임시침사지, 가배수로, 비닐보호막 등을 설치하여 재해영향을 저감토록 계획
- 운영 시 우수유출 저감을 위하여 저류시설(지하저류조), 침투시설(옥상녹화, 투수포장 등)을 계획

2) 지진재해

- 내진설계기준에 따라 건축계획 수립 및 대피시설, 대응시스템 등을 구축
- 지진 등 재난발생 시 피해가 예상되는 시설물에 대한 정기점검 및 정비 실시

4. 「공익사업을 위한 토지 등의 취득 및 보상에 관한 법률」 제3조에서 정하는 토지·물건 및 권리의 수용 및 사용계획

1) 토지세목조서

연번	소재지		지목	면적(㎡)		소유자			소유권 이외의 권리			비고
	행정동	지번		공부면적	편입면적	성명	주소	지분	권리명세	권리자	주소	
1	월계동	410-3	대	2,132	2,132	[위탁자] 다움개발 주식회사 [수탁자] 주식회사 코람코 자산신탁	경기도 용인시 수지구 광교중앙로 314, 718호(상현동, 세현빌딩) 서울특별시 강남구 삼성로 511, 4층 (삼성동, 골든타워)	100%	-	-	-	
합 계				2,132	2,132	-						

2) 물건조서

연번	소재지		지목	물건의 종류	구조	사용승인일자	규모			소유자	소유권 이외의 권리			비고
	행정동	지번					연면적(㎡)	지하(층)	지상(층)		권리 명세	권리자	주소	
1	월계동	410-3	대	건물 (근생시설)	R.C조, 조적조	1973.09.19	1,972.34	1	3	[위탁자] 다움개발 주식회사	-	-	-	
2	월계동	410-3	대	건물 (수위실)	조적조	-	8.1	-	1	[수탁자] 주식회사 코람코 자산신탁	-	-	-	
합 계							1,980.44							

3) 토지취득방법 : 사업시행자 100% 확보 후 신탁

4) 존치건축물 및 공작물 처리계획 : 사업부지내 건축물, 공작물 등은 전면 철거 후 신축

5. 공공시설의 귀속에 관한 계획 : 해당 없음

6. 공사의 감리에 관한 계획 : 「건축법」 및 「건설기술 진흥법」에 의거 해당 지자체인 노원구청에서 감리자를 선정하여 감리업무 수행

7. 조성토지의 공급에 관한 계획

구 분	공급토지		공급대상자	공급시기	비 고
	면 적(㎡)	구성비(%)			
합 계	2,132.0	100.0	-	-	-
주택건설용지	2,132.0	100.0	자체사용	승인 후	-

– 이하여백 –

◈ 서울특별시고시 제2021-263호

한남재정비촉진지구 변경지정, 한남2구역 재정비촉진계획 변경결정 및 지형도면 고시

1. 서울특별시 고시 제2006-357호(2006.10.19)로 재정비촉진지구 지정, 서울특별시 고시 제2009-387호(2009.10.1)로 재정비촉진지구 변경지정 및 재정비촉진계획 결정되고, 서울특별시 고시 제2014-249호(2014.7.3)로 재정비촉진계획 변경결정, 서울특별시 고시 제2017-112호(2017.3.30.)로 정비구역(한남1구역) 해제 결정, 서울특별시 고시 제2017-223호(2017.6.29.)로 재정비촉진계획 변경결정, 서울특별시 고시 제2018-101호(2018.4.5.)로 재정비촉진지구 변경지정 및 재정비촉진계획 변경결정, 서울특별시 고시 제2018-243호(2018.8.2.)로 재정비촉진계획 변경(경미한 변경) 결정, 서울특별시 고시 제2019-105호(2019.3.21.)로 재정비촉진계획 변경(경미한 변경) 결정, 서울특별시고시 제2019-362호(2019.11.7.)로 재정비촉진계획 변경결정, 서울특별시 고시 제2020-241호(2020.6.11.)로 재정비촉진계획 변경(경미한 변경) 결정된 한남재정비촉진지구에 대하여,
2. 「도시재정비 촉진을 위한 특별법」 제5조 및 제12조에 따라 재정비촉진계획을 변경결정하고, 같은법 제15조에 따라 아래와 같이 고시하며, 「토지이용규제 기본법」 제8조의 규정에 따라 지형도면을 고시합니다.

2021년 6월 10일
서 울 특 별 시 장

가. 재정비촉진지구의 명칭·유형·위치·면적 및 지정목적(변경)

명 칭	유 형	위 치	면 적(㎡)			지 정 목 적
			기정	변경	변경후	
한남 재정비촉진지구	주거지형	용산구 보광, 한남, 이태원, 동빙고동 일대	951,833.6	감) 502.3	951,331.3	노후 불량주택이 밀집되고, 도로·공원 등 기반시설이 열악한 보광동 일대의 주거환경개선 및 기반시설 확충 등을 통한 종합적·체계적 도시정비를 위하여 재정비촉진지구로 지정

※ 변경 사유 : 한남2구역 택지개발 예정측량 결과에 따른 면적 정정
※ 감소되는 구역계 면적 502.3㎡는 한남2구역 측량면적(424.4㎡) 및 한남4 존치관리구역 선형변경(77.9㎡)을 반영한 사항임

나. 재정비촉진사업의 완료목표년도(변경 없음)
- ○ 기준년도 : 2007년
- ○ 목표년도 : 2025년

다. 재정비촉진지구 정비의 기본방향 및 목표(변경 없음)
- ○ 사람과 장소 중심의 매력적인 지형 순응형 주거지로 계획하여 사람 사는 주거단지로 조성하고 남산자락의 구릉지 경관이 훼손되지 않도록 부족한 기반시설을 확보하고 열악한 주거환경의 개선을 통해 주민들에게 쾌적한 정주환경 제공

○ 남산, 한강 등 주변지역을 고려한 종합적 · 광역적 계획수립으로 효율적 연계를 도모할 수 있는 체계를 확립하고, 체계적 사업을 진행 할 수 있는 기틀 마련

라. 재정비촉진계획의 개요(변경)

1) 토지이용에 관한 계획

구 분		면 적 (㎡)			구성비(%)	비 고
		기정	변경	변경후		
합 계		951,833.6	감) 502.3	951,331.3	100.0	-
주택용지	소계	642,473.2	증) 35.1	642,508.3	67.5	-
	주상복합	161,045.3	-	161,045.3	16.9	-
	공동주택	481,427.9	증) 35.1	481,463.0	50.6	존치 아파트 포함
기 타	소계	32,222.6	감) 2,995.0	29,227.6	3.1	-
	종교시설용지	10,060.5	증) 0.6	10,061.1	1.1	-
	근린생활용지	3,779.0	감) 14.5	3,764.5	0.4	-
	기타용지	5,506.0	-	5,506.0	0.6	변전소 이전부지
	학교용지	12,877.1	감) 2,981.1	9,896.0	1.0	존치4(보광초)
공공용지	소계	277,137.8	증) 2,457.6	279,595.4	29.4	-
	도로	125,151.3	증) 2,492.0	127,643.3	13.5	-
	공원	32,369.2	-	32,369.2	3.4	-
	녹지	28,902.0	감) 36.0	28,866.0	3.0	-
	공공공지	16,079.0	-	16,079.0	1.7	미래 공공시설용지 포함
	교육시설	64,320.4	-	64,320.4	6.8	-
	공공문화시설	10,315.9	증) 1.6	10,317.5	1.1	-

※ 변경 사유 : 한남2구역 택지개발 예정측량 결과에 따른 면적 정정
※ 감소되는 구역계 면적 502.3㎡는 한남2구역 측량면적(424.4㎡) 및 한남4 존치관리구역 선형변경(77.9㎡)을 반영한 사항임

2) 인구·주택수용계획 : 31,976인 / 12,377세대

구 분		주택수(호)			인구수(인)			비 고
		기정	변경	변경후	기정	변경	변경후	
합 계		12,377	-	12,377	31,976	-	31,976	-
재정비 촉진구역	소 계	11,677	-	11,677	30,360	-	30,360	
	40㎡ 이하	768	감) 2	766	1,997	감) 5	1,992	
	40㎡~60㎡	4,569	증) 9	4,578	11,879	증) 23	11,902	
	60㎡~85㎡	3,891	증) 26	3,917	10,117	증) 67	10,184	
	85㎡ 초과	2,449	감) 33	2,416	6,367	감) 85	6,282	
존치관리구역	-	700	-	700	1,616	-	1,616	기존세대 수용

※ 변경 인구수는 2030서울도시기본계획에 따라 세대당 2.6인을 적용함

3) 교육시설, 문화시설, 복지시설 등 기반시설 설치계획

구 분	명 칭	개소	면적(㎡)			비 고
			기정	변경	변경후	
합 계		6	74,636.3	증) 1.6	74,637.9	-
교 육 시 설	소 계	2	64,320.4	-	64,320.4	-
	초등학교	1	10,755.4	-	10,755.4	1개소 신설(한남3구역)
	중·고등학교	1	53,565.0	-	53,565.0	오산중고교
공공·체육 문화시설	소 계	4	10,315.9	증) 1.6	10,317.5	-
	공공청사	2	4,348.3	증) 19.3	4,367.6	주민센터 2개소
	소방파출소	1	800.0	-	800.0	-
	사회복지시설	1	5,167.6	감) 17.7	5,149.9	-

※ 중복결정한 시설은 제외
※ 변경 사유 : 한남2구역 택지개발 예정측량 결과에 따른 면적 정정

4) 공원·녹지 및 환경보존계획

구 분	명 칭	개소	면적(㎡)			비 고
			기정	변경	변경후	
합 계		15	61,271.2	감) 36.0	61,235.2	-
공원 시설	소 계	9	32,369.2	-	32,369.2	-
	문화공원	2	10,177.9	-	10,177.9	제3호 문화공원 주차장 중복결정
	어린이공원	3	9,502.2	-	9,502.2	-
	소공원	4	12,689.1	-	12,689.1	
녹지 시설	소 계	6	28,902.0	감) 36.0	28,866.0	-
	연결녹지	3	18,067.0	감) 36.0	18,031.0	-
	완충녹지	1	5,796.0	-	5,796.0	-
	경관녹지	2	5,039.0	-	5,039.0	-

※ 변경 사유 : 한남2구역 택지개발 예정측량 결과에 따른 면적 정정

5) 교통계획

○ 『한남 재정비촉진지구 및 한남2구역 재정비촉진계획 변경결정도서』에 명시

6) 경관계획

○ 『한남 재정비촉진지구 및 한남2구역 재정비촉진계획 변경결정도서』에 명시

7) 도시·주거환경정비기본계획

구분	구역 번호	생활권 유 형	동명	지번	면적 (ha)	용적률	층수	건폐율	추진 단계	사업시행방식	정비유형
기정	촉진2	뉴타운	보광동	272-3	11.5	170%	-	60%	2	주택재개발사업	전면개발
기정	촉진3	뉴타운	한남동	686	38.6	190%	-	60%	1	주택재개발사업	전면개발
기정	촉진4	뉴타운	보광동	360	16.2	170%	-	60%	2	주택재개발사업	전면개발
기정	촉진5	뉴타운	동빙고동	60	18.7	170%	-	60%	2	주택재개발사업	전면개발

※ 추진단계 : 1단계(2009년~2024년), 2단계(2010년~2025년)

8) 재정비촉진구역의 지정에 관한 사항

구분	구역명	위 치	면적(㎡)			사업의 종류	비고
			기정	변경	변경후		
합 계			951,833.6	감) 502.3	951,331.3	-	
재정비 촉진구역	소 계(4개 구역)		850,211.5	감) 424.4	849,787.1	-	
	한남2 재정비촉진구역	보광동 272-3번지 일대	115,005.0	감) 424.4	114,580.6	주택재개발사업	
	한남3 재정비촉진구역	한남동 686번지 일대	386,395.5	-	386,395.5	주택재개발사업	
	한남4 재정비촉진구역	보광동 360번지 일대	162,030.0	-	162,030.0	주택재개발사업	
	한남5 재정비촉진구역	동빙고동 60번지 일대	186,781.0	-	186,781.0	주택재개발사업	
존치관리 구역	소 계(4개 구역)		101,622.1	감) 77.9	101,544.2	-	
	한남1 존치관리구역	보광동 151번지 일대	56,788.0	-	56,788.0		
	한남2 존치관리구역	한남동 807번지 일대	28,996.0	-	28,996.0		
	한남3 존치관리구역	한남동 550번지 일대	2,961.0	-	2,961.0		
	한남4 존치관리구역	이태원동 15-13번지 일대	12,877.1	감) 77.9	12,799.2	-	보광 초등학교

※ 변경 사유 : 한남2구역 택지개발 예정측량 결과에 따른 면적 정정 및 한남4 존치구역계 변경에 따른 선형 조정

9) 재정비촉진사업별 용도지역 변경계획

가) 한남2재정비촉진구역(주택재개발사업)(변경)

구분		면적(㎡)			구성비(%)
		기정	변경	변경후	
합계		115,005.0	감) 424.4	114,580.6	100.0
소계		115,005.0	감) 424.4	114,580.6	100.0
일반 주거지역	소계	115,005.0	감) 424.4	114,580.6	100.0
	제2종일반주거지역(7층)	115,005.0	감) 424.4	114,580.6	100.0

※ 변경 사유 : 한남2구역 택지개발 예정측량 결과에 따른 면적 정정 및 일부편입된 사유지를 구역계에 포함하여 선형 조정

나) 한남3재정비촉진구역(주택재개발사업)(변경 없음)

다) 한남4재정비촉진구역(주택재개발사업)(변경 없음)

라) 한남5재정비촉진구역(주택재개발사업)(변경 없음)

10) 용도지구의 지정 및 변경계획

○ 고도지구(변경 없음)

구분	도면 표시 번호	지구명	지구의 세분	위 치	고도제한 내 용	면적(㎡)	최 초 결정일	비고
기정	1	고도 지구	-	이태원동 57-1, 124-13 한남동 737-60일대	28m이하	296 (296)	서고 제252호 (02.6.27)	지표면(건축법령 적용)으로부터 건물 최상단까지의 높이(단, 필로티 부분은 높이에 포함하되, 계단실 및 엘리베이터 면적 범위내 높이3m이내의 계단탑 및 엘리베이터탑은 제외)
기정	2	고도 지구	-	이태원동 57-1, 124-13 한남동 737-60일대	23m이하	1,241 (1,241)	서고 제252호 (02.6.27)	지표면(건축법령 적용)으로부터 건물 최상단까지의 높이(단, 필로티 부분은 높이에 포함하되, 계단실 및 엘리베이터 면적 범위내 높이3m이내의 계단탑 및 엘리베이터탑은 제외)

※ ( )는 재정비촉진지구내 면적을 의미함

○ 미관지구(변경 없음)

구분	도면표 시번호	지구명	지구의 세분	위 치	면적 (㎡)	연장 (m)	폭원 (m)	최초 결정일	비고
기정	1	미관지구	조망가로	반포로변	41,520	1,730	양측12	서고 제164호 (82.4.22)	
기정	2	미관지구	중심지	이태원동34 ~한남동736	22,260	1,800	15	서고 제164호 (82.4.22)	
기정	3	미관지구	역사문화	강변북로변	13,440	1,120	양측12	서고 제194호 (84.4.17)	
기정	4	미관지구	역사문화	독서당길변	1,200	100	양측12		

11) 재정비촉진사업별 용적률, 건폐율 및 높이계획 등 건축계획(변경 없음)

구분	구 역 명	주 된 용 도	건폐율 (%)	기준용적률 (%)	완화할 수 있는 용적률 (%)	최대용적률 (%)	높이계획		비 고
							평균층수 /최고층수	최고높이 (m)	
촉진 구역	한남2재정비촉진구역	주상복합, 주거	60이하	170	202	202	- / 14	45	
	한남3재정비촉진구역	주상복합, 주거	60이하	190	232.5	232.5	- / 22	73	
	한남4재정비촉진구역	주상복합, 주거	60이하	170	210	210	10 / 29	95	
	한남5재정비촉진구역	주상복합, 주거	60이하	170	223	223	10 / 50	170	

※ 한남3구역 건물의 최고높이는 건축법에 따른 대지 가중평균선에서의 높이가 아닌 공동주택부분 지반층에서의 층수 기준 최고높이임
(단, 구역 전체에서 건축물의 최고높이는 해발90m 이하 적용)

○ 가로구역별 건축물 최고높이 지정(변경 없음)

구 분	획 지 명	최 고 높 이	비 고
가로구역별 건축물 최고높이	3-7-2	73m	
	4-31-1	95m	

12) 기반시설의 비용분담 계획

○ 구역별 기반시설 순부담률 계획

구역명			구역 면적 (㎡)	계획기반시설(㎡)				시설제공 면적(㎡) (건축물등) -②	국공유지(㎡)			순부담 면적 (㎡) (①+②-③-④-⑤)	순부담률 (%)
				합계 -①	도로	공원 녹지	기타		계획기반시설내 -③	기존기반시설내 -④	유상매입 시설 -⑤		
합 계		기정	850,211.5	227,284.8	123,466.3	61,271.2	42,547.3	9,763.6	57,401.7	60,724.7	5,397.0	113,525.0	13.4
		변경	849,787.1	226,839.2	123,055.1	61,235.2	42,548.9	10,452.0	57,389.6	61,021.4	5,397.0	113,483.2	13.4
촉진구역	한남2 재정비 촉진 구역	기정	115,005.0	31,267.3	19,420.0	6,029.6	5,817.7	4,251.6	12,314.5	11,424.4	-	11,780.0	10.2
		변경	114,580.6	30,821.7	19,008.8	5,993.6	5,819.3	4,940.0	12,302.4	11,721.1	-	11,738.2	10.2
	한남3 재정비 촉진구역		386,395.5	92,576.5	51,849.3	27,263.6	13,463.6	5,512.0	21,945.2	25,576.3	-	50,567.0	13.1
	한남4 재정비 촉진구역		162,030.0	49,032.0	34,565.0	6,027.0	8,440.0	-	14,496.0	11,832.0	2,221.0	20,483.0	12.6
	한남5 재정비 촉진구역		186,781.0	54,409.0	17,632.0	21,951.0	14,826.0	-	8,646.0	11,892.0	3,176.0	30,695.0	16.4

※ 사업시행자가 구역 내 일부 국·공유지를 매입(신설 정비기반시설 내 제외). 다만 「도시 및 주거환경정비법」 제65조제2항의 규정에 따라 구역 내 기존 국·공유지 정비기반시설이 사업시행자에게 무상으로 양도되는 경우 그 양도되는 면적은 인센티브 부여 불가

※ 한남2구역은 기존기반시설내 시·구유지 중 현황도로 내 시·구유지(9,347.7㎡) 포함

※ "도시재정비위원회 심의기준" 에 따른 '순부담' 면적 산정시 무상양여 대상에 해당하는 국공유지(계획기반시설 내, 기존기반시설 내)는 기 정비기반시설인 국공유지만 해당됨[주거사업과-6457(2018.06.08.)]

○ 부담주체별 비용분담계획

구 분	비 용 분 담				비 고
	시	구	교육청	민간	
도로	-	-	-	○	(소로3-8호선 및 소로3-9호선 현황도로 정비포함)
주차장	-	-	-	○	(한남2·3촉진구역 지하주차장 설치비 민간부담)
공원·녹지	-	-	-	○	-
공공공지	-	-	-	○	-
공공청사	-	○	-	○	건축공사비 구비부담(한남5) (한남2촉진구역 부지 및 건축공사비 민간부담) (한남3촉진구역 건축공사비 민간부담)
사회복지시설	-	-	-	○	(한남2촉진구역 부지 및 건축공사비 민간부담) (한남3촉진구역 부지 및 건축공사비 민간부담)
학교	○	-	○	○	교육청, 서울시 부담(한남4,5) (한남3촉진구역 부지 및 건축공사비 민간부담)

13) 임대주택 건설 등 세입자 등의 주거대책

구 분	구 역 명	계획 세대수	일반 주택 (세대)	임대주택(세대)				비고
				소 계	전용면적 40㎡이하	전용면적 40~50㎡	전용면적 50~60㎡	
합 계		11,677	9,825	1,852	768	796	288	기정
		11,677	9,825	1,852	761	803	288	변경
촉진 구역	한남2재정비촉진구역	1,537	1,299	238	104	134	-	기정
		1,537	1,299	238	97	141	-	변경
	한남3재정비촉진구역	5,816	4,940	876	356	356	164	-
	한남4재정비촉진구역	1,965	1,630	335	138	138	59	-
	한남5재정비촉진구역	2,359	1,956	403	170	168	65	-

14) 단계적 사업추진에 관한 사항

○ 재정비촉진구역별 단계적 사업추진

구 분	추진시기	이주시기	입주시기	대 상	비 고
1단계	2009년	2021년	2024년	한남3재정비촉진구역	주택재개발사업
2단계	2010년	2022년	2025년	한남2, 한남4, 한남5재정비촉진구역	주택재개발사업

※ 1. 단계별 사업추진계획은 촉진구역 주민의 사업추진의지 등에 따라서 조정될 수 있음
2. 대규모 철거 및 이주로 인한 전세난이 우려될 경우 구청장은 전 단계 사업의 입주시기에 맞추어 다음단계 사업의 관리처분계획 인가시기를 조정할 수 있음
3. 시장이 권역별 주택수급 등을 판단하여 관리처분인가 시기 조정을 요구할 경우 구청장은 시기를 조정하여야 함

15) 광고물 관리계획

○ 『한남 재정비촉진지구 및 한남2구역 재정비촉진계획 변경결정도서』에 명시

16) 폐기물 처리에 관한 계획

○ 『한남 재정비촉진지구 및 한남2구역 재정비촉진계획 변경결정도서』에 명시

17) 방재계획

○ 『한남 재정비촉진지구 및 한남2구역 재정비촉진계획 변경결정도서』에 명시

18) 정보화계획

○ 『한남 재정비촉진지구 및 한남2구역 재정비촉진계획 변경결정도서』에 명시

19) 에너지순환계획

○ 『한남 재정비촉진지구 및 한남2구역 재정비촉진계획 변경결정도서』에 명시

20) 재정비촉진구역별 정비계획

가) 한남2재정비촉진구역(변경)

(1) 정비구역 위치 및 면적

지정구분	구역 명칭	위 치	면 적(㎡)			비고
			기정	변경	변경후	
변경	한남2 재정비촉진구역	용산구 보광동 272-3번지 일대	115,005.0	감) 424.4	114,580.6	-

※ 변경 사유 : 택지개발 예정측량 결과에 따른 면적 정정

※ 일부편입된 사유지를 구역계에 포함하여 선형 조정(공부상 면적 적용시 114,992.0㎡)

(2) 정비계획

(가) 토지이용계획

구 분	명 칭	면 적(㎡)			비 율(%)	비 고
		기정	변경	변경후		
합 계		115,005.0	감) 424.4	114,580.6	100.0	-
정비 기반 시설	소 계	31,267.3	감) 445.6	30,821.7	26.9	-
	공공청사	1,948.3	증) 19.3	1,967.6	1.7	1개소(주민센터)
	사회복지시설	3,869.4	감) 17.7	3,851.7	3.4	공공청사, 주차장 중복결정
	공원	3,192.6	-	3,192.6	2.8	1개소(소공원)
	녹지	2,837.0	감) 36.0	2,801.0	2.4	-
	도로	19,420.0	감) 411.2	19,008.8	16.6	-
획지	소계	83,737.7	증) 21.2	83,758.9	73.1	
	주거용지	77,736.3	증) 35.1	77,771.4	67.9	-
	근린생활시설	3,779.0	감) 14.5	3,764.5	3.3	1개소
	종교용지 (천주교이태원교회)	2,222.4	증) 0.6	2,223.0	1.9	존치

※ 변경 사유 : 택지개발 예정측량 결과에 따른 면적 정정

※ 일부편입된 사유지를 구역계에 포함하여 선형 조정(공부상 면적 적용시 114,992.0㎡)

(나) 도시계획시설 설치계획

▮ 도로

구분	규모				기능	연장 (m)	기점	종점	사용 형태	주요 경과지	최초 결정일	비고
	등급	류별	번호	폭원 (m)								
기정	대로	3	1	15~30 (15~28)	보조 간선	1,204 (572)	보광동 129-1대 일대	이태원동 141-11대 일대	일반 도로	-	서고1977-128 (1977.4.28)	
기정	중로	2	22	15	집산 도로	783 (311)	보광동 21-1대 일대	이태원동 20-3도 일대	일반 도로	-	서고2017-223 (2017.6.29.)	
기정	중로	3	1	12	집산 도로	265 (106)	이태원동 20-7대 일대	한남동 732-152대 일대	일반 도로	-	서고2009-387 (2009.10.1)	
기정	중로	2	1	15	집산 도로	102 (102)	보광동 265-578도 일대	이태원동 20-107대 일대	일반 도로	-	서고2019-362 (2019.11.7.)	
기정	소로	1	2	10	국지 도로	171 (171)	한남동 732-150대 일대	이태원동 140-3대 일대	일반 도로	-	서고2009-387 (2009.10.1)	
기정	소로	3	1	4~18	특수 도로	98 (98)	보광동 248-8대 일대	보광동 245-3대 일대	보행자 전용도로	-	서고2019-362 (2019.11.7.)	보행자 전용도로
기정	중로	3	103	12	집산 도로	322 (173)	이태원동 15-14도 일대	이태원동 127-33 일대	일반 도로	-	서고제235호 (78.5.25)	-

※ ( ) 부분의 연장은 한남2구역내 도로연장임
※ 중로 3-103호선은 도로의 변경사항은 없으나 구역계 조정으로 도로가 일부 포함되어 이를 반영함

▮ 공원

구분	도면 표시 번호	공원명	시설의 종 류	위 치	면 적(㎡)			최 초 결정일	비고
					기정	변경	변경후		
계	-	-	-	-	3,192.6	-	3,192.6	-	-
기정	5	공원	소공원	보광동 265-736 일대	3,192.6	-	3,192.6	서고2019-362 (2019.11.7.)	• 주차장④ 중복결정 -지상 : 소공원 -지하 : 주차장

▮ 녹지

구분	도면 표시 번호	시설명	시설의 종 류	위 치	면 적(㎡)			최 초 결정일	비고
					기정	변경	변경후		
계	-	-	-	-	2,837.0	감) 36.0	2,801.0	-	-
변경	1	녹지	연결녹지	이태원동 140-8 일대	2,837.0	감) 36.0	2,801.0	서고2019-362 (2019.11.7.)	-

※ ( ) 는 한남2구역내 면적을 의미함

▮ 공공청사

구분	도면 표시 번호	시설명	시설의 종 류	위 치	면 적(㎡)			최 초 결정일	비고
					기정	변경	변경후		
계	-	-	-	-	5,817.7	증) 1.6	5,819.3	-	-
변경	1	공공 청사	-	이태원동 15-7 일대	3,869.4	감) 17.7	3,851.7	서고2019-362 (2019.11.7.)	• 사회복지시설③ 및 주자창① 중복결정 -지상 : 사회복지시설 및 공공청사 -지하 : 주차장
변경	3	공공 청사	-	이태원동 100-36 일대	1,948.3	증) 19.3	1,967.6	서고2009-387 (2009.10.1)	

※ 공공청사 공사비산정 : 「[2017년] 공공건축물 건립 공사비 책정 등 가이드라인」 적용(인테리어비용 포함)
※ 2018년 공시지가 적용

▮ 사회복지시설

구분	도면 표시 번호	시설명	위치	면적(㎡)			최초결정일	비고
				기정	변경	변경후		
계	-	-	-	3,869.4	감) 17.7	3,851.7	-	-
변경	3	사회복지 시설	이태원동 15-7 일대	3,869.4	감) 17.7	3,851.7	서고2019-362 (2019.11.7.)	• 공공청사① 및 주자창① 중복결정 -지상 : 사회복지시설 및 공공청사 -지하 : 주차장

※ 사회복지시설 공사비산정 : 「[2017년] 공공건축물 건립 공사비 책정 등 가이드라인」 적용(인테리어비용 포함)
※ 2018년 공시지가 적용

▮ 주차장

구분	도면 표시 번호	시설명	위치	면적(㎡)			최초결정일	비고
				기정	변경	변경후		
계	-	-	-	7,062.0	감) 17.7	7,044.3	-	-
변경	1	주차장	이태원동 15-7 일대	3,869.4	감) 17.7	3,851.7	서고2019-362 (2019.11.7.)	• 사회복지시설③ 및 공공청사① 중복결정 -지상 : 사회복지시설 및 공공청사 -지하 : 주차장
기정	4	주차장	보광동 265-736 일대	3,192.6	-	3,192.6	서고2019-362 (2019.11.7.)	• 소공원⑥ 중복결정 -지상 : 소공원 -지하 : 주차장

※ 주차장 공사비산정 : 「[2017년] 공공건축물 건립 공사비 책정 등 가이드라인」 적용(인테리어비용 포함)
※ 2018년 공시지가 적용

(다) 건축물의 정비·개량 및 건축시설계획

○ 기존건축물의 정비·개량계획

결정 구분	구역 구분		위 치	정 비 개 량 계 획 (동)					비고
	명칭	면적(㎡)		계	존치	개수	철거후 신축	철거 이주	
기정	한남2 재정비촉진구역	115,005.0	용산구 보광동 272-3번지 일대	775	-	-	775	-	-

○ 건축시설계획(변경)

■ 기정

결정구분	구역구분		가구 또는 획지구분		위치	주된 용도	건폐율(%)	용적률(%)	층수		높이
	명칭	면적(㎡)	명칭	면적(㎡)					평균층수	최고층수	최고높이
기정	한남2 재정비 촉진구역	115,005.0	2-1	19,434.3	용산구 이태원동 17-2번지일대	공동주택 및 부대복리시설	60이하	195이하	10층 이하	10층	해발 90m
			2-2	44,884.8 (1,306.6)	용산구 보광동 265-208번지일대	공동주택 및 부대복리시설	60이하	193이하	10층 이하	13층	해발 90m
			2-3	14,723.8	용산구 보광동 238-29번지일대	공동주택 및 부대복리시설	60이하	245이하	13층 이하	14층	해발 90m
			2-4	3,779.0	용산구 이태원동 15-94번지일대	근린생활시설	60이하	200이하	5층 이하	5층	해발 90m
			공공청사	1,948.3	용산구 이태원동 100-36번지 일대	공공업무	60이하	200이하	-	5층	-
			사회복지시설	3,869.4	용산구 이태원동 15-7번지 일대	복지시설	60이하	200이하	-	5층	-
			종교시설	2,222.4	용산구 이태원동 96-3번지 일대	종교시설	60이라	200이하	-	-	-

주택의 규모 및 규모별 건설비율

구분(전용면적)	총세대수	분양세대	임대세대	비율(%)
40㎡미만	104	-	104	6.77
40~50㎡미만	178	44	134	11.58
50~60㎡미만	373	373	-	24.27
60~85㎡미만	596	596	-	38.78
85㎡이상	286	286	-	18.60
합계	1,537	1,299	238	100.00

건축물의 건축선에 관한 계획	건축배치, 높이 및 형태 지침도 참조

※ ( ) : 구역외 면적으로 향후 구역계 조정을 통해 변경할 계획임
※ 건축계획의 인동간격은 1.0~0.6H를 적용(건축심의시 특별건축구역을 지정하여 적용)
※ 주택의 규모는 사업시행인가 시 관련법규상의 세부건축계획에 따라 일부 변경될 수 있음
※ 구역 전체에서 건축물의 최고높이는 해발90m이하 적용
※ 건축물의 높이 · 층수 · 배치에 관한 사항은 『한남 재정비촉진지구 및 한남2구역 재정비촉진계획 변경결정도서』에 별도 명시하고 있음
(⑬ 용적률 · 건폐율 및 높이계획 등 건축계획)

■ 변경

결정구분	구역구분		가구 또는 획지구분		위치	주된 용도	건폐율(%)	용적률(%)	층수		높이
	명칭	면적(㎡)	명칭	면적(㎡)					평균층수	최고층수	최고높이
변경	한남2 재정비 촉진구역	114,580.6	2-1	19,441.4	용산구 이태원동 17-2번지일대	공동주택 및 부대복리시설	60이하	198이하	10층 이하	10층	해발 90m
			2-2	44,899.4 (1,306.6)	용산구 보광동 265-208번지일대	공동주택 및 부대복리시설	60이하	193이하	10층 이하	13층	해발 90m
			2-3	14,737.2	용산구 보광동 238-29번지일대	공동주택 및 부대복리시설	60이하	245이하	13층 이하	14층	해발 90m
			2-4	3,764.5	용산구 이태원동 15-94번지일대	근린생활시설	60이하	200이하	5층 이하	5층	해발 90m
			공공청사	1,967.6	용산구 이태원동 100-36번지 일대	공공업무	60이하	200이하	-	5층	-
			사회복지시설	3,851.7	용산구 이태원동 15-7번지 일대	복지시설	60이하	200이하	-	5층	-
			종교시설	2,223.0	용산구 이태원동 96-3번지 일대	종교시설	60이라	200이하	-	-	-

주택의 규모 및 규모별 건설비율

구분(전용면적)	총세대수	분양세대	임대세대	비율(%)
40㎡미만	102	5	97	6.64
40~50㎡미만	184	43	141	11.97
50~60㎡미만	376	376	-	24.46
60~85㎡미만	622	622	-	40.47
85㎡이상	253	253	-	16.46
합계	1,537	1,299	238	100.00

건축물의 건축선에 관한 계획	건축배치, 높이 및 형태 지침도 참조

※ ( ) : 구역외 면적으로 향후 구역계 조정을 통해 변경할 계획임
※ 건축계획의 인동간격은 1.0~0.6H를 적용(건축심의시 특별건축구역을 지정하여 적용)
※ 주택의 규모는 사업시행인가 시 관련법규상의 세부건축계획에 따라 일부 변경될 수 있음
※ 구역 전체에서 건축물의 최고높이는 해발90m이하 적용
※ 건축물의 높이 · 층수 · 배치에 관한 사항은 『한남 재정비촉진지구 및 한남2구역 재정비촉진계획 변경결정도서』에 별도 명시하고 있음
(⑬ 용적률 · 건폐율 및 높이계획 등 건축계획)

(라) 정비사업 시행계획

시행방법	시행예정시기	사업시행예정자	정비사업 시행으로 증가예상 세대수	홍수등 취약요인에 대한 검토결과	비고
주택 재개발사업	2단계 (2010~2025년)	한남2구역 주택재개발 정비사업조합	-	-	-

(마) 임대주택의 건설에 관한 계획

건립위치	부지면적(㎡)		세대수		세대규모(전용)	비고
	기정	변경	기정	변경		
한남2 재정비촉진구역	115.005.0	114,580.6	104세대(6.8%)	97세대(6.3%)	40㎡이하	
			134세대(8.7%)	141세대(9.2%)	40㎡~50㎡	
			-	-	50㎡~60㎡	
			전체 238세대(15.5%)	전체 238세대(15.5%)	-	

나) 한남3재정비촉진구역 (변경 없음)
다) 한남4재정비촉진구역 (변경 없음)
라) 한남5재정비촉진구역 (변경 없음)

22) 도시관리계획 결정조서
○ 『한남 재정비촉진지구 및 한남2구역 재정비촉진계획 변경결정도서』에 명시

마. 도시재정비위원회 심의(2019년 9월 16일) 결과
○ 한남3구역 경계부분 도로에 접한 근린생활시설 및 주택(1~2층)은 생활가로에 정면성을 가진 입면으로 계획할 것
○ 공공보행통로는 시민에게 24시간 개방하고 한남3구역과 연계되는 보행통로를 연결하는 방안을 검토할 것
○ 공동주택-2, 3 연접 건축물 높이는 자연스로운 스카이라인이 형성될 수 있도록 계획하고 한남2구역 건축물 높이는 해발고도를 병기할 것
○ 기부채납 공공시설(공공청사, 사회복지시설, 공원, 주차장)은 이용자 중심으로 편리성이 제고될 수 있도록 현상설계를 공모할 것
○ 공공건축가의 설계안은 건축심의 등 향후 사업진행 과정에서 반영되도록 할 것
○ 한남3구역 문화공원과 사회복지시설, 소공원을 연결하는 도로는 프리마켓 등 문화행사 공간을 제공할 수 있는 특화된 가로로 조성할 것
○ 다음사항은 건축위원회에서 논의할 것
► 공동주택-1 임대 건축물은 쾌적한 주거환경이 조성될 수 있도록 중복도를 지양할 것
► 보광로변 공동주택-1 임대 건축물 및 공동주택-3 공동주택은 위압감이 들지 않도록 분절하는 방안을 검토할 것

바. 한남2촉진구역 건축배치 가이드라인

▮ 공통

○ 공공건축가의 설계안이 건축심의 등 향후 사업진행 과정에서 반영될 수 있도록 할 것

○ 공동주택 배치의 방향은 기존 지형에 순응하며 기존 도로 체계의 흔적을 남기고자 하는 '한남재정비촉진 변경지침' 에 따른 계획안으로 각 단지별 다른 공간이 창출되도록 다양한 배치를 도입하여 계획할 것

○ 건축물 높이계획은 블록별로 2-1은 10층 이하, 2-2는 13층 이하, 2-3은 14층 이하로 계획하되, 기 결정된 3구역 및 2-2, 2-3 연접부가 자연스러운 스카이라인이 형성될 수 있도록 계획할 것

○ 특별건축구역 지정을 통한(인동거리 완화) 저층배치를 통해 남산 소월길 등의 경관을 확보할 수 있도록 계획할 것

○ 기부채납 공공시설(공공청사, 사회복지시설, 공원, 주차장)은 이용자 중심으로 편리성이 제고될 수 있도록 현상설계를 공모할 것

○ 한남3구역 문화공원과 사회복지시설, 소공원을 연결하는 도로는 프리마켓 등 문화행사 공간을 제공할 수 있는 특화된 가로로 조성할 것

○ 소공원은 지형 단차를 극복하고 접근성이 확보될 수 있도록 계획할 것

○ 근린생활시설과 보광초등학교와의 연접부분은 연결녹지로 지정하여 보행공간을 확보하고, 초등학교 벽면을 따라 자연스러운 조성을 유지할 것

▮ 2-1획지

○ 저층부 연도변 상가를 조성하되, 기존 상권 보존을 위해 당초 앤틱상가 면적인 1,700㎡이상 확보하고 사업완료 후에도 활성화 될 수 있도록 조합 및 용산구에서 제출한 조치사항을 이행할 것

[조합] 조합원 대상으로 상가 위치를 지정, 앤틱상가 입점을 전제로 분양하고, 입점시 주변지역 임대료에 맞춰 임대료를 책정하고 분양공고 및 분양계약 체결 [용산구] 「이태원 앤틱가구협회」와 용산구간 정기적인 회의를 개최하여 앤틱가구거리 조성계획 등 내용을 공유하고, 상가 입점자에게 홍보 및 사업시행인가시 인가조건 등 부여

○ 임대건축물은 소셜 믹스를 고려하여 분양과 임대가 층·호간 혼합이 가능하도록 분산 배치할 것

○ 임대건축물은 쾌적한 주거환경이 조성될 수 있도록 중복도를 지양하고, 보광로변으로 위압감이 들지 않도록 계획할 것

▮ 2-2획지

○ 한남3구역 경계부분의 보행가로는 도로측으로 옹벽을 최소화할 것

○ 한남3구역 경계부분 도로에 접한 근린생활시설은 생활가로에 정면성을 가진 입면으로 계획할 것

○ 공공보행통로(2개소)는 소공원 및 한남3구역과 연계될 수 있도록 하고, 시민에게 24시간 개방할 것

○ 3개 이상의 통경축을 확보할 것

▮ 2-3획지

○ 소로3-1은 보행자전용도로를 설치하여, 포켓공원 및 휴식장소로 활용할 것

○ 302동은 보광로변으로 위압감이 들지 않도록 계획할 것

▮ 2-4획지(근린생활시설용지)

○ 이슬람사원 주변 상권과 연계될 수 있는 상가 조성

○ 연결녹지내 보행공간과 연계될 수 있는 대지내 공지 조성

▮ 공공청사, 사회복지시설, 소공원

○ 이용자 중심으로 편리성이 제고될 수 있도록 현상설계 공모

○ 연결녹지내 보행공간과 연계될 수 있는 대지내 공지 조성

○ 한남2구역 일반건축기본지침도

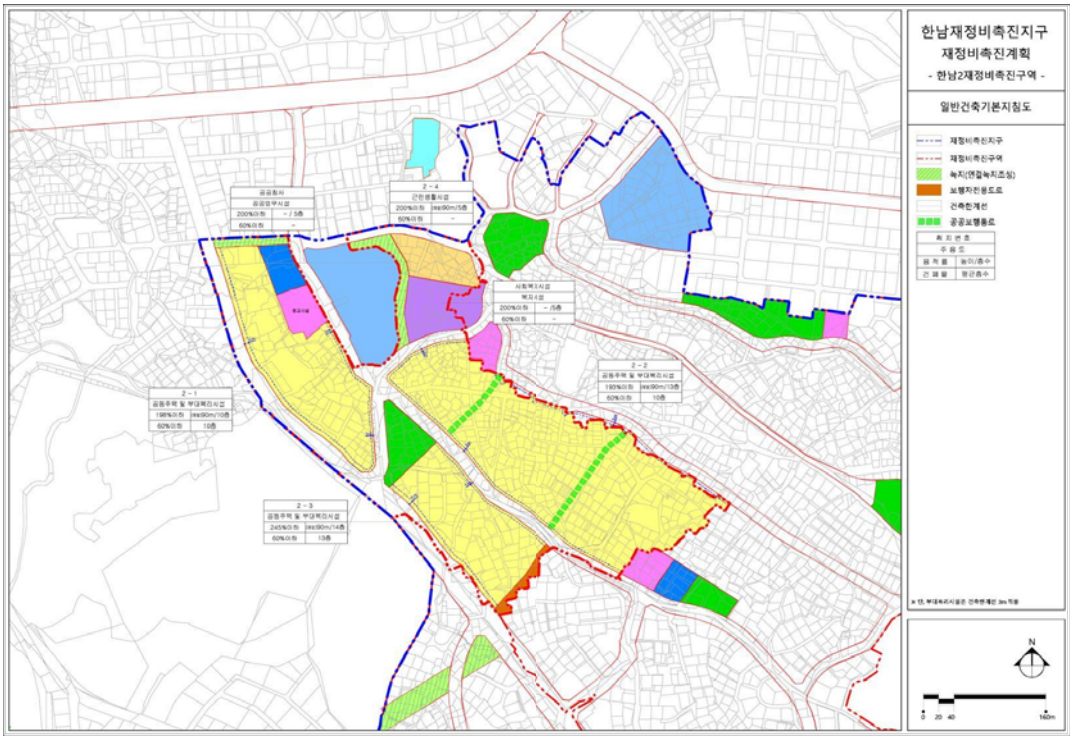

○ 한남2구역 층수배치도

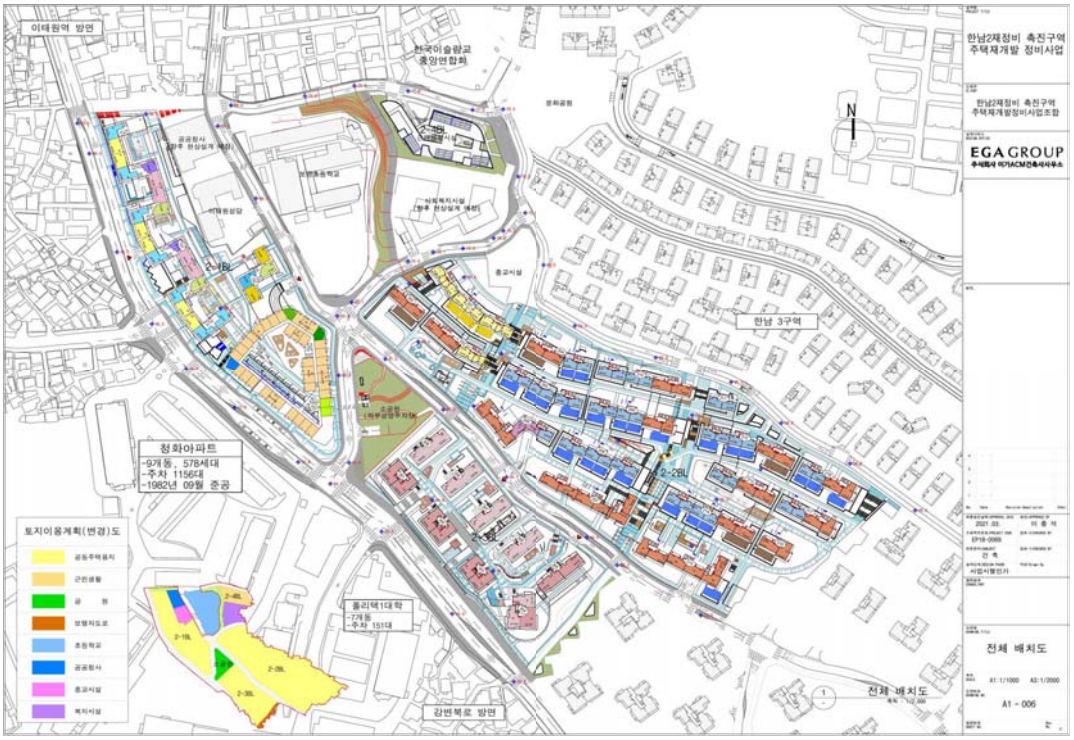

사. 기타 재정비촉진계획 수립 관련 사항

○ 『한남 재정비촉진지구 및 한남2구역 재정비촉진계획 변경결정도서』에 명시

자. 관계 도면 : 붙임 참조(세부 관계도면은 열람 장소에 비치된 도면 참조)

- 재정비촉진계획결정 지형도면(첨부된 지형도면은 참고용 도면이므로 측량, 그 밖의 용도로 사용할 수 없습니다.)

차. 열람 장소 : 시민의 열람편의를 위하여 서울특별시 주택건축본부 주거사업과(☎02)2133-7217) 및 용산구 도시관리국 재정비사업과(☎02)2199-7444)에 관계서류를 비치하고 열람하고 있습니다.

○ 한남재정비촉진지구 결정(기정)도

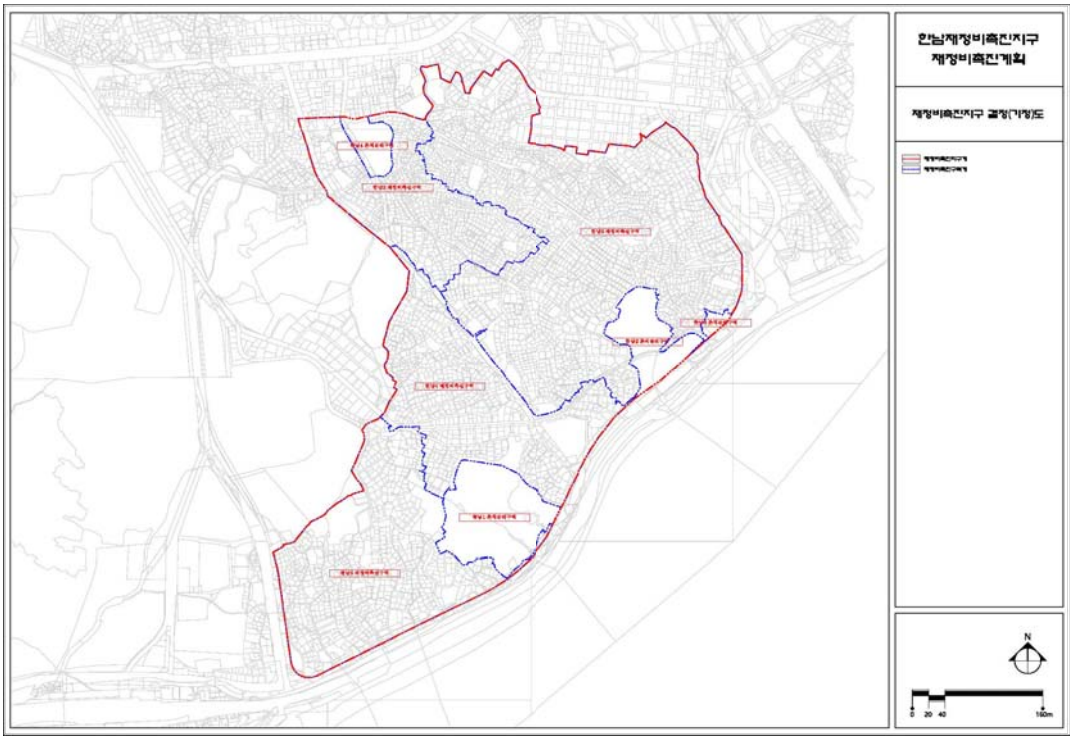

○ 한남재정비촉진지구 결정(변경)도

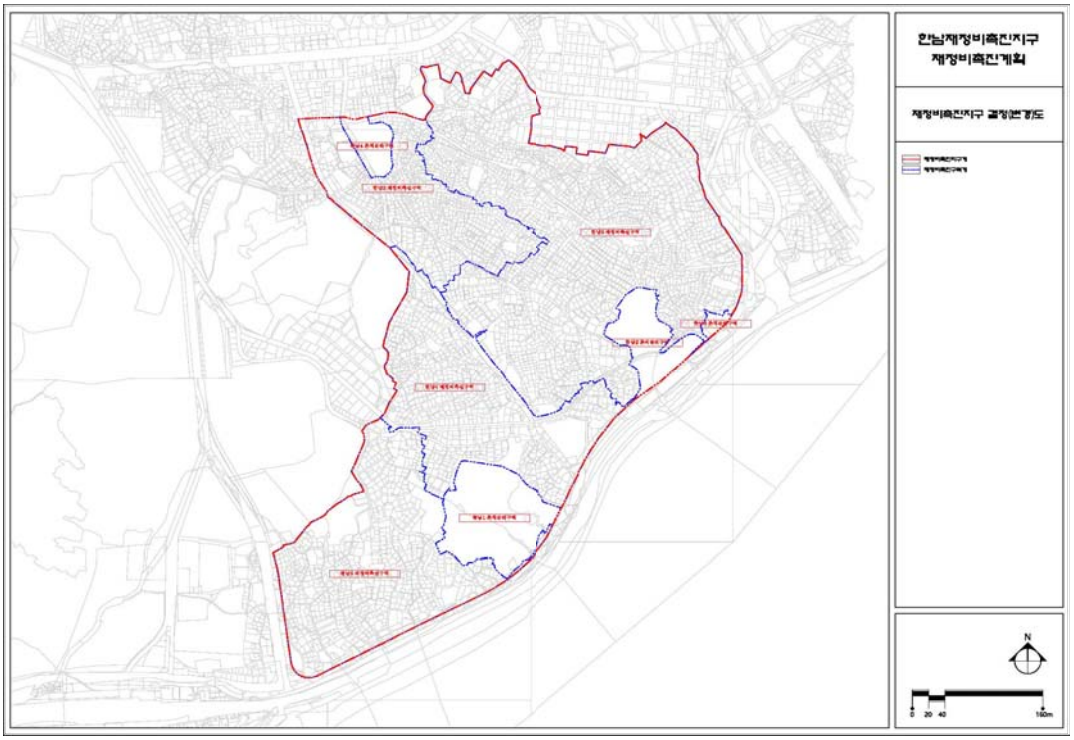

○ 한남재정비촉진구역 및 존치구역 결정(기정)도

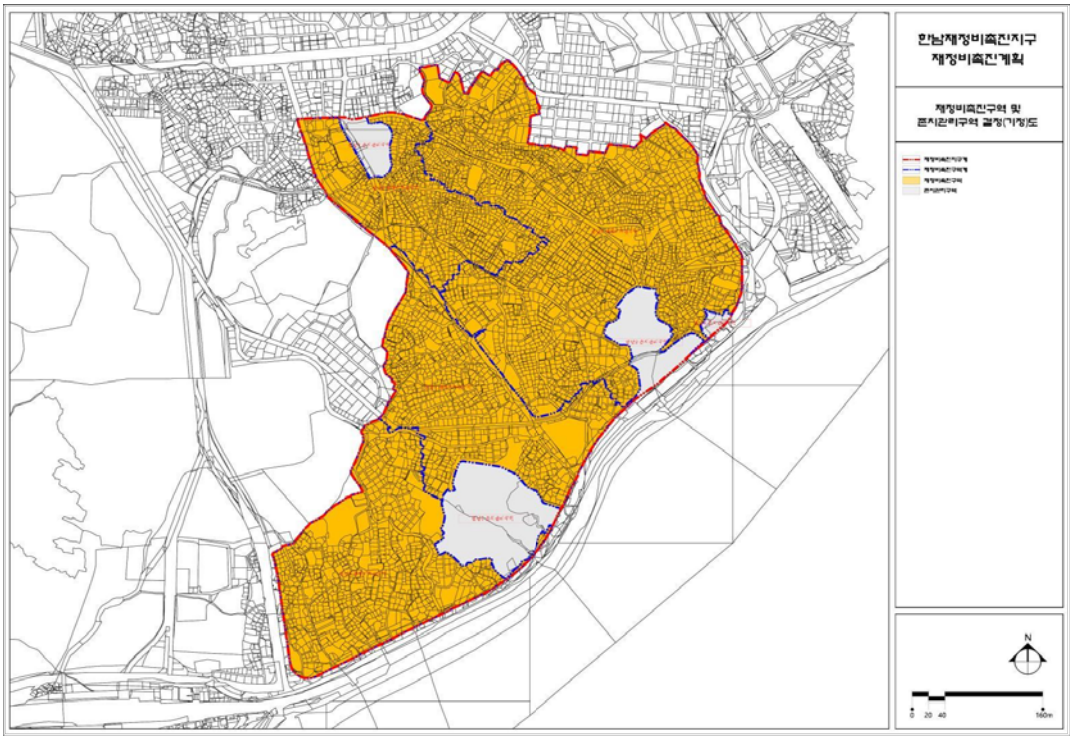

○ 한남재정비촉진구역 및 존치구역 결정(변경)도

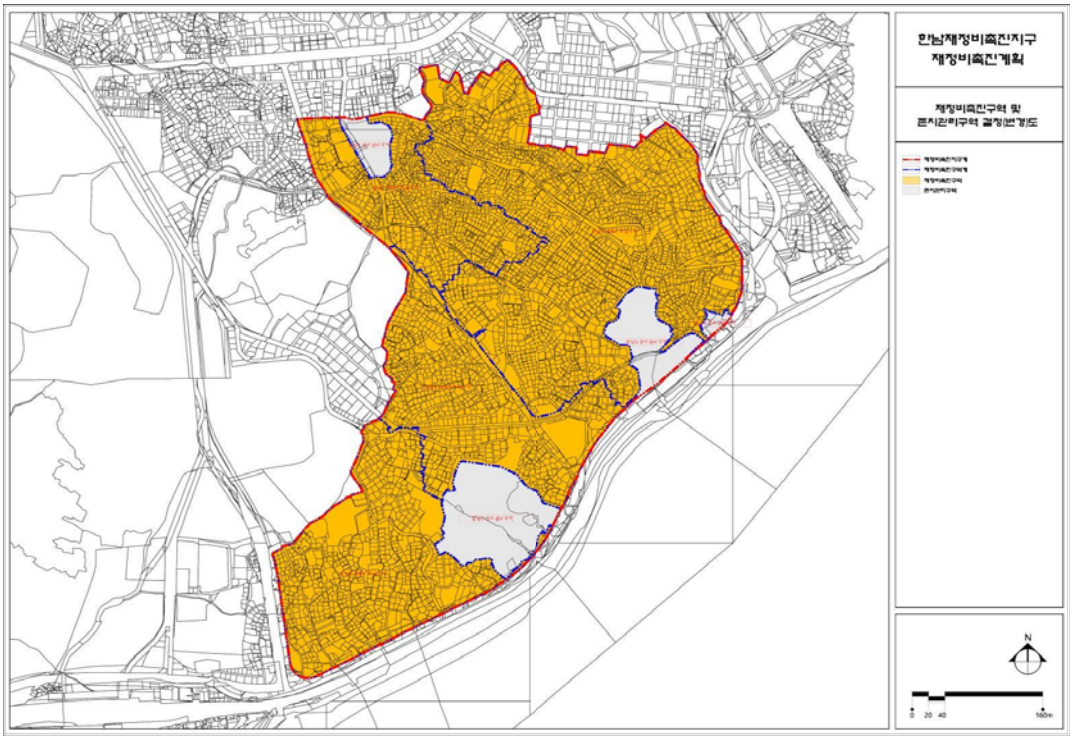

○ 한남재정비촉진구역 재정비촉진계획 결정(기정)도

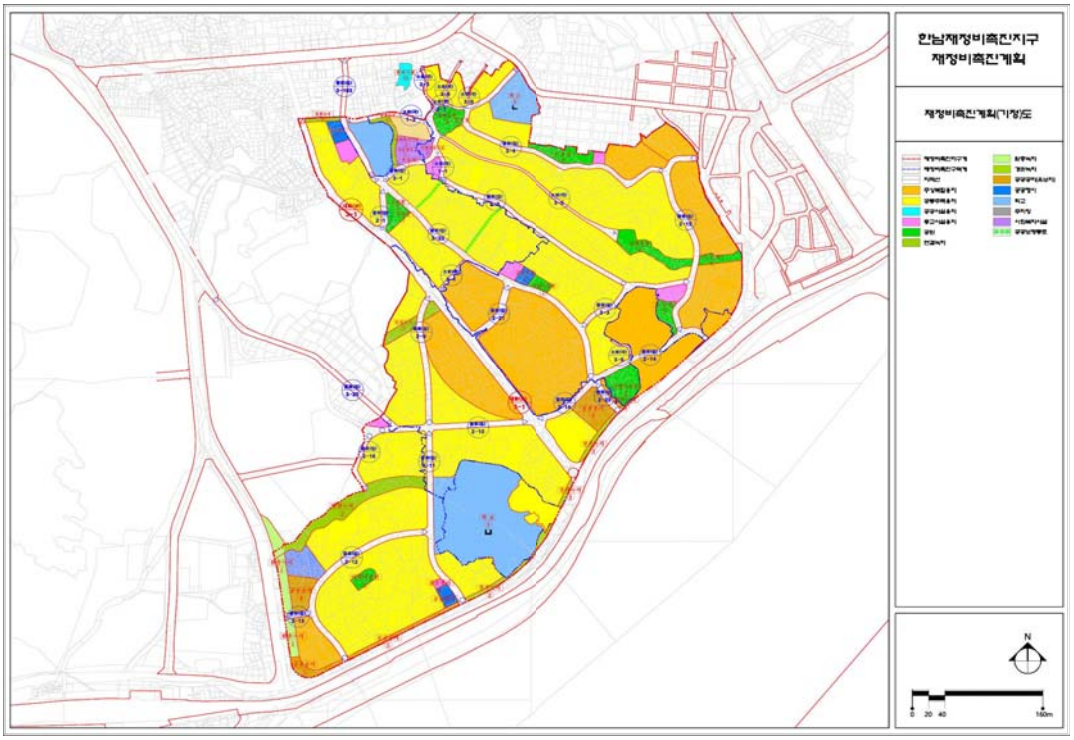

○ 한남재정비촉진구역 재정비촉진계획 결정(변경)도

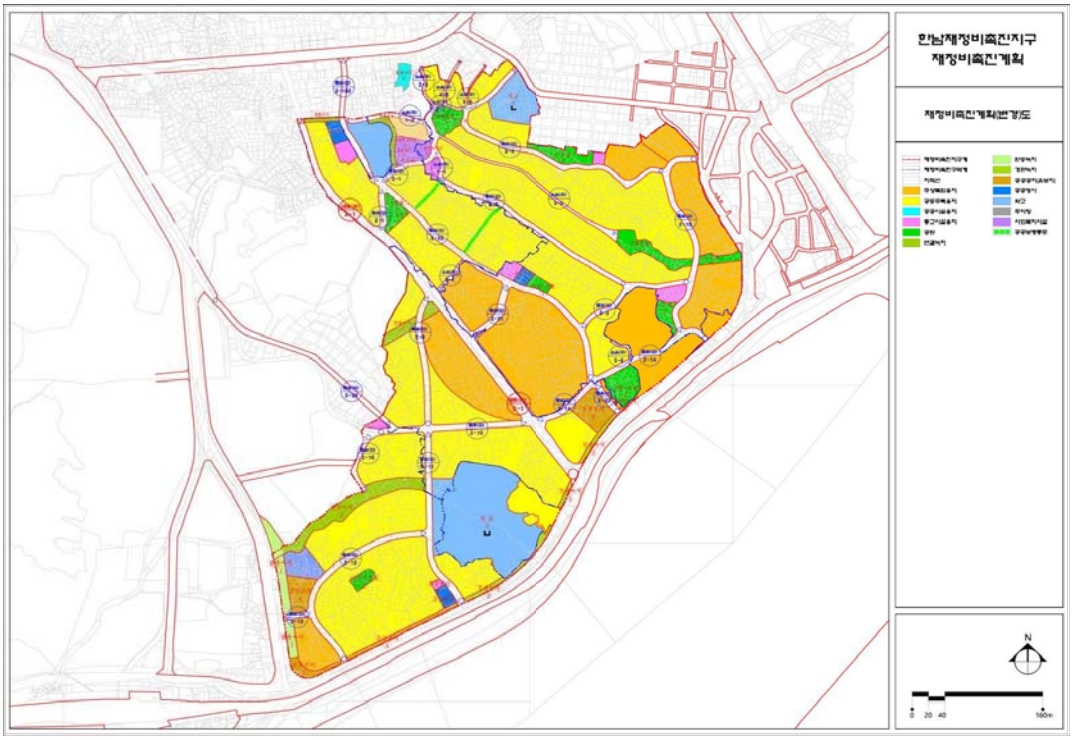

○ 한남재정비촉진구역 용도지역 · 지구 결정(기정)도

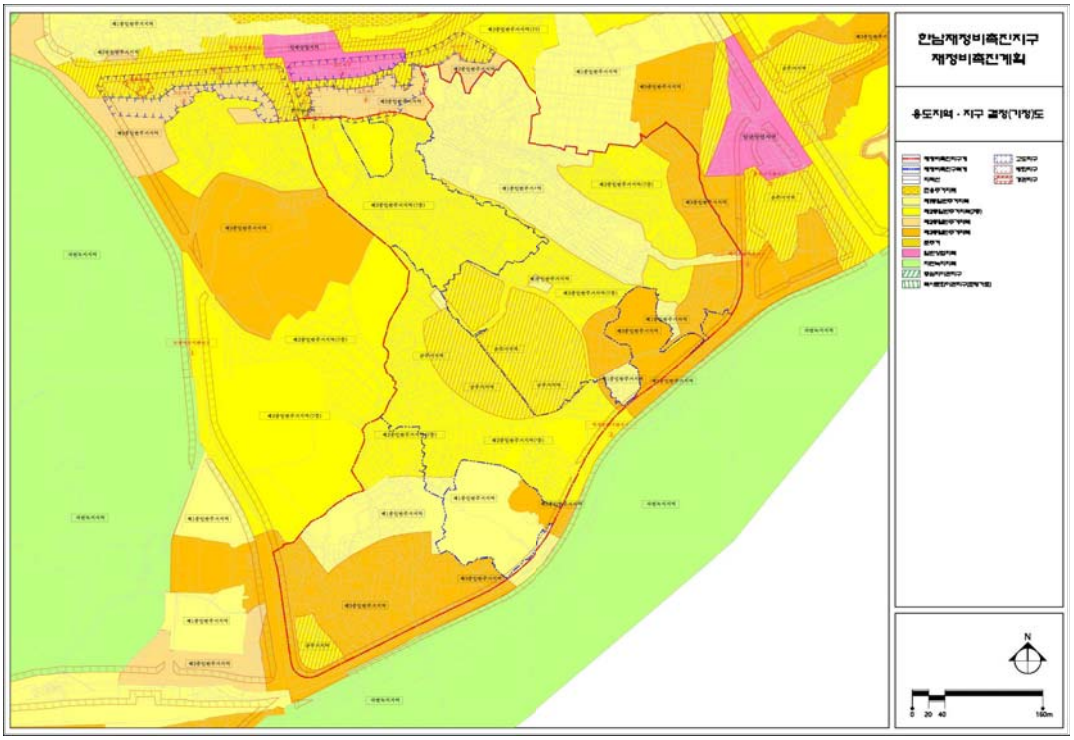

○ 한남재정비촉진구역 용도지역 · 지구 결정(변경)도

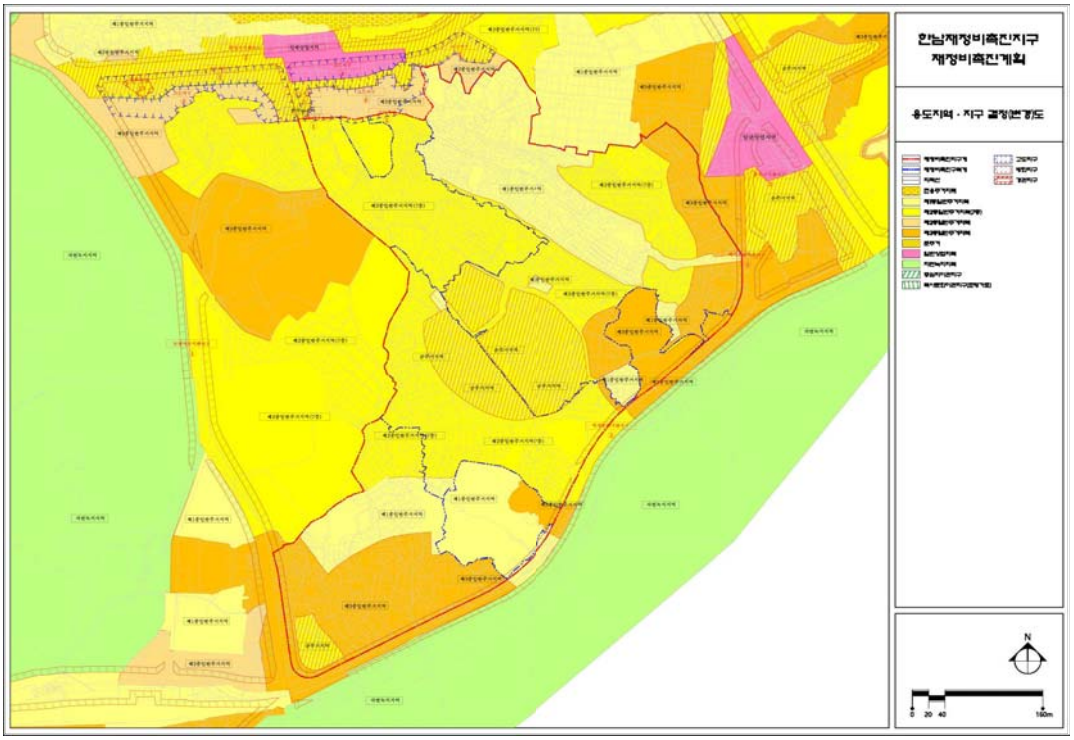

○ 한남재정비촉진계획 도시계획시설 결정(기정)도

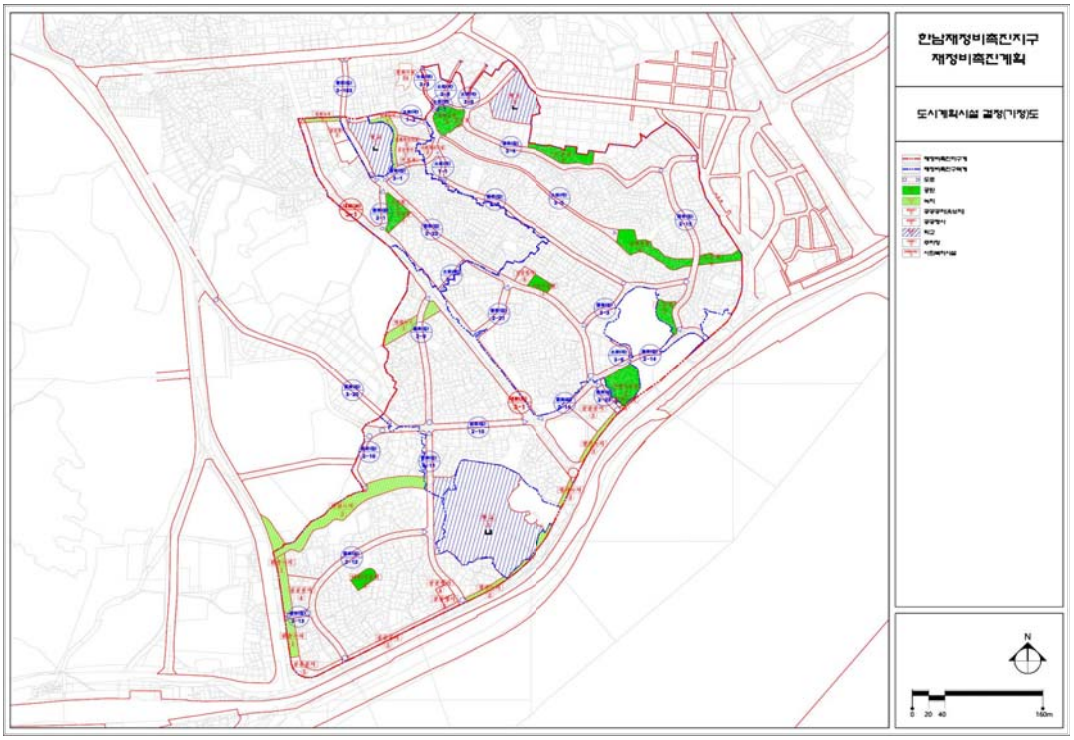

○ 한남재정비촉진구역 도시계획시설 결정(변경)도

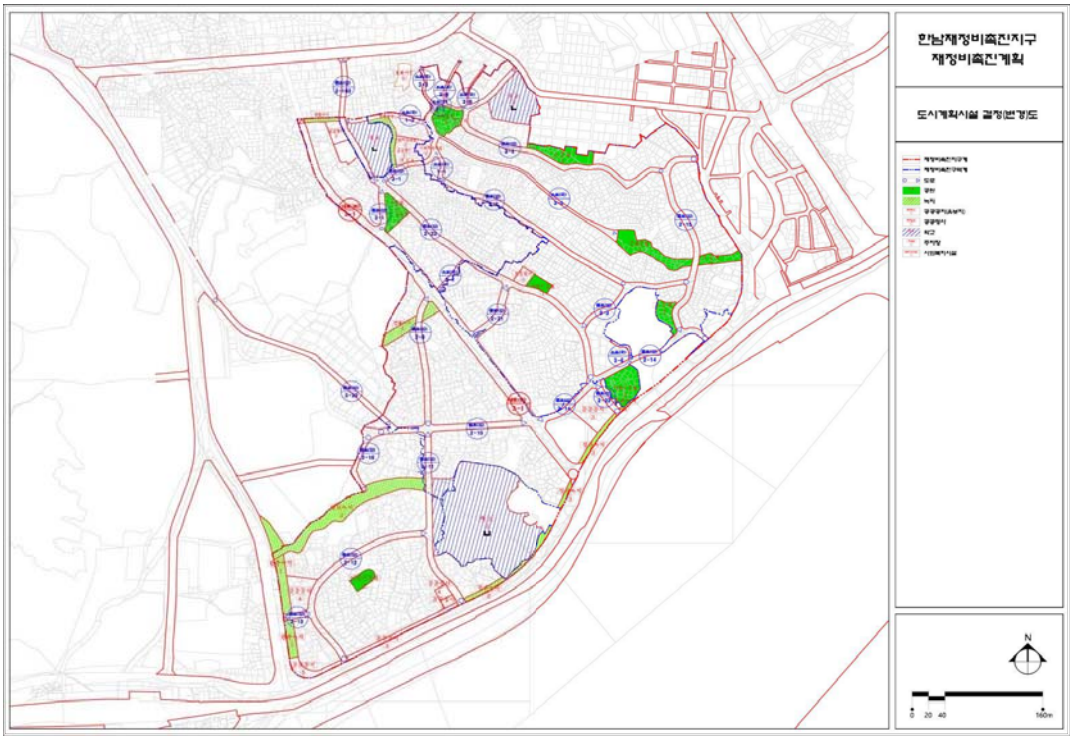

○ 한남2구역 재정비촉진구역 결정(기정)도

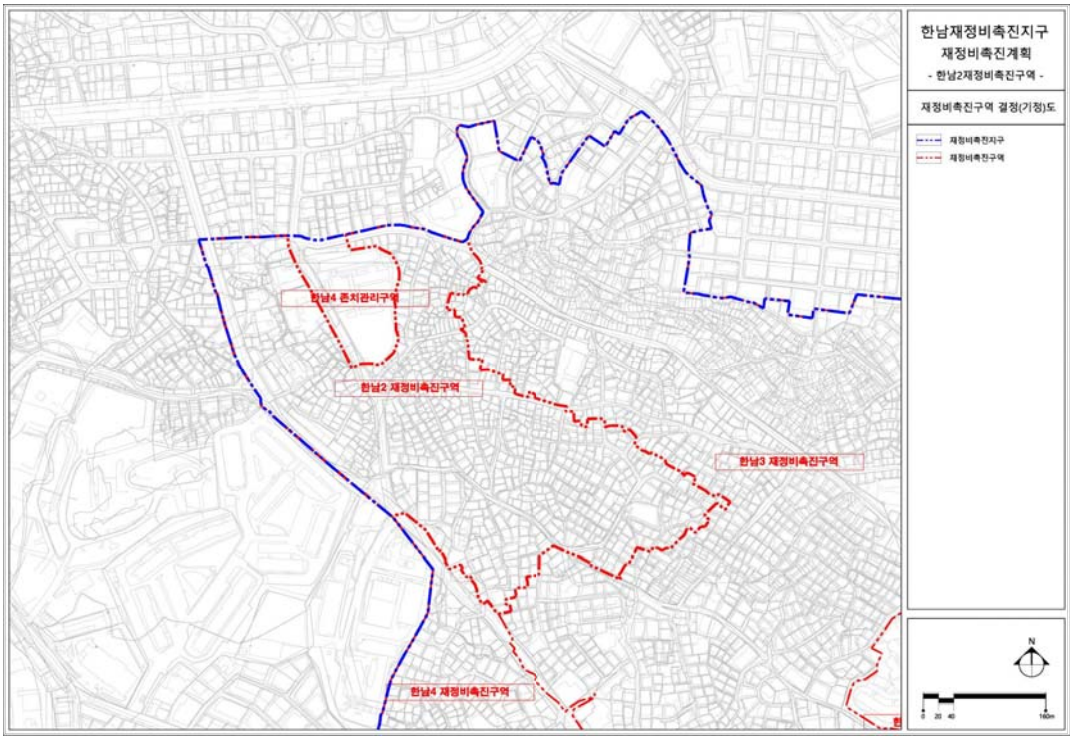

○ 한남2구역 재정비촉진구역 결정(변경)도

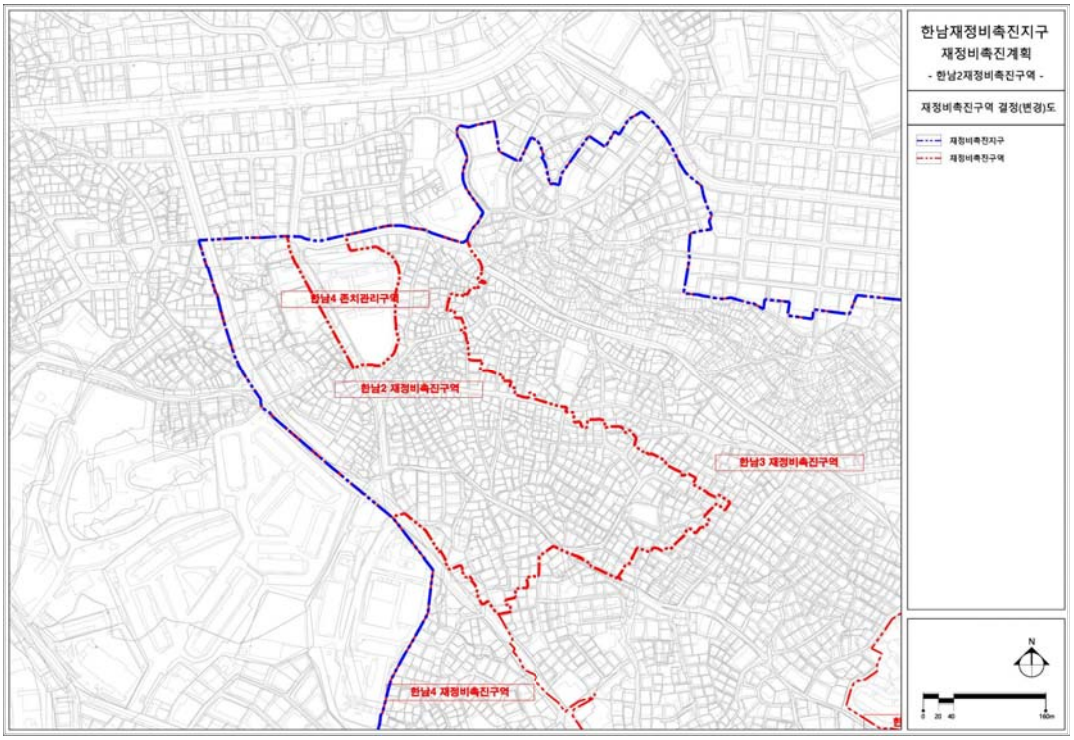

○ 한남2구역 용도지역 · 지구 결정(기정)도

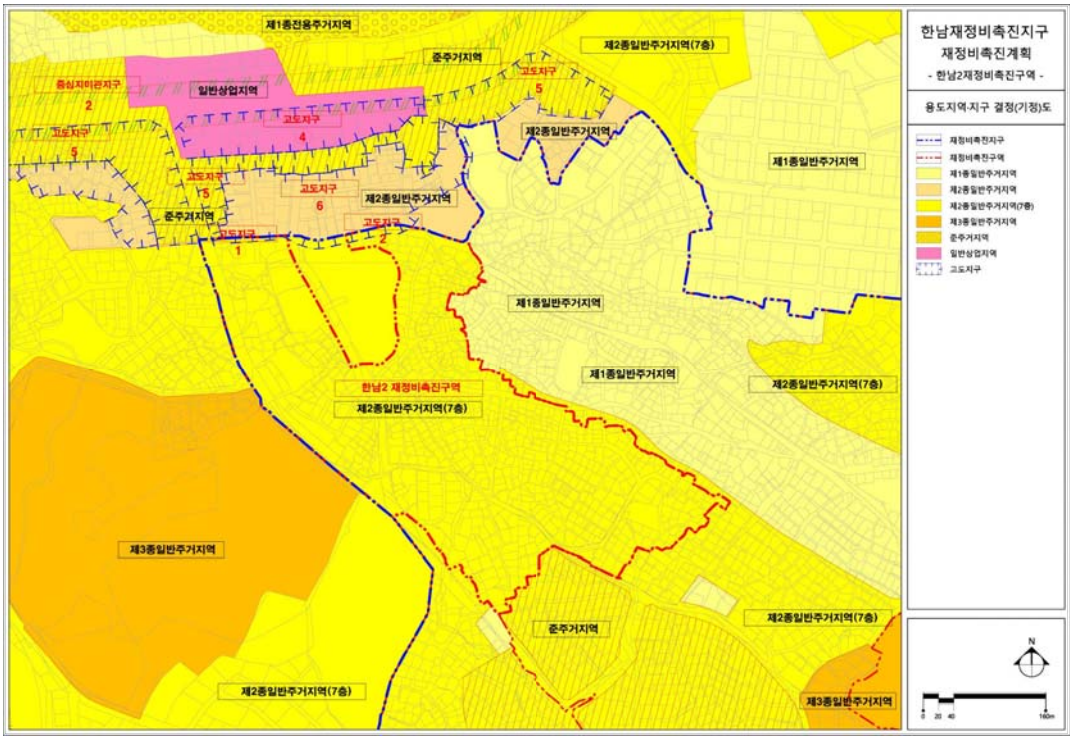

○ 한남2구역 용도지역 · 지구 결정(변경)도

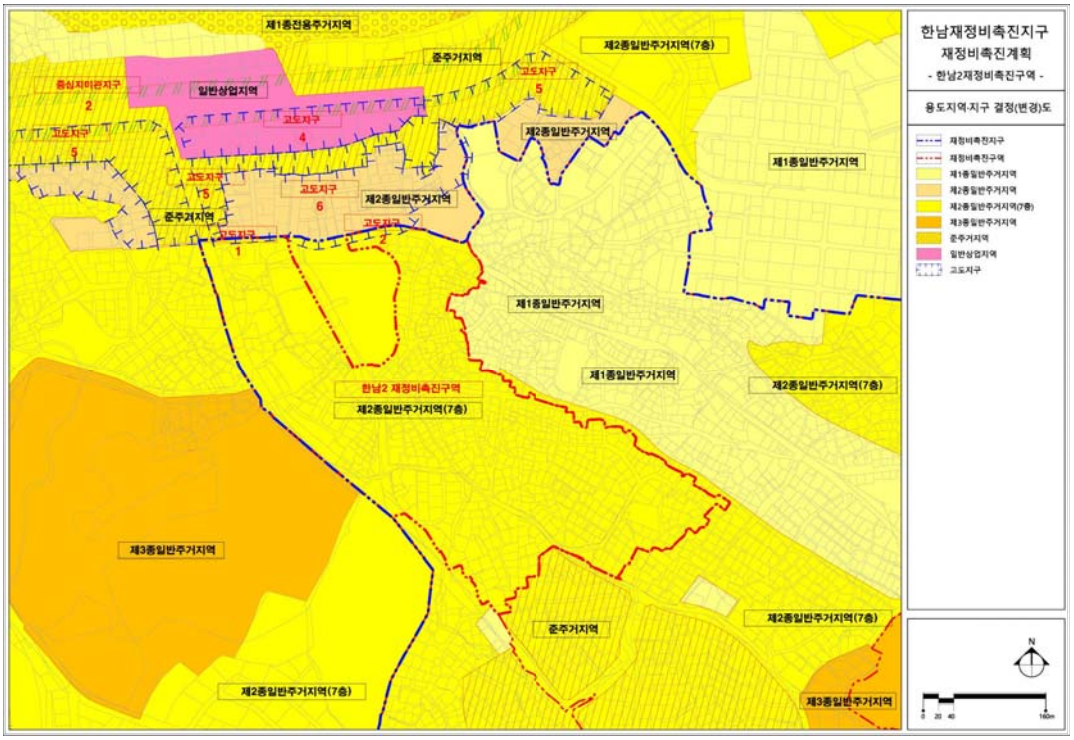

○ 한남2구역 재정비촉진계획 결정(기정)도

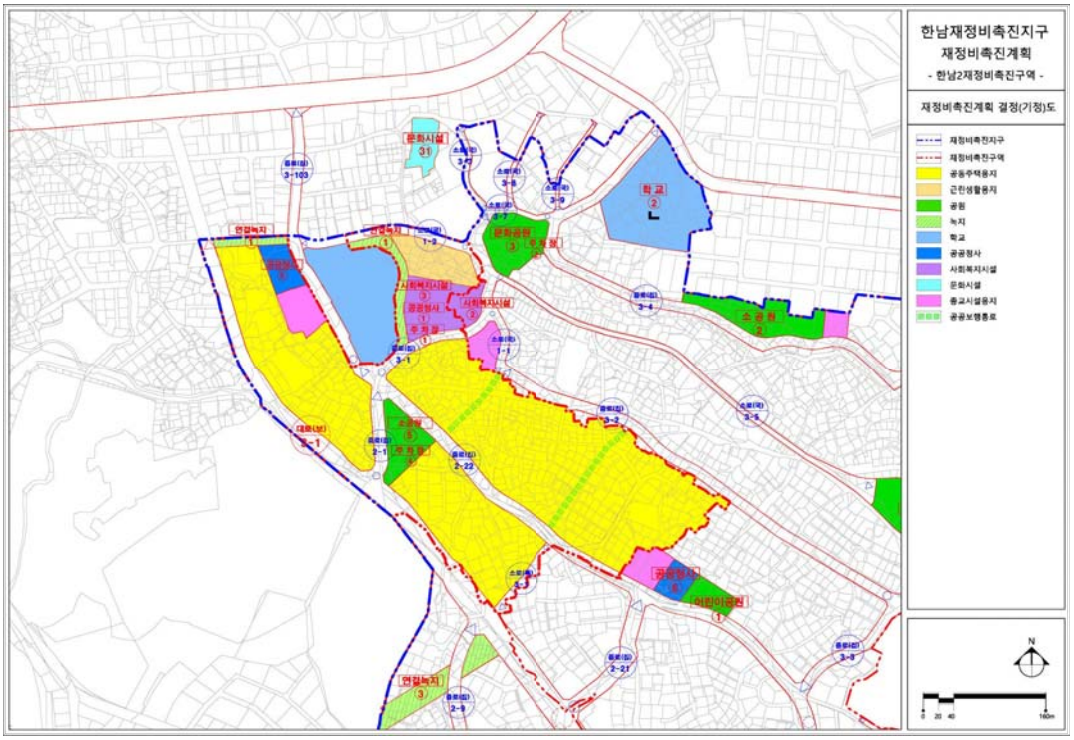

○ 한남2구역 재정비촉진계획 결정(변경)도

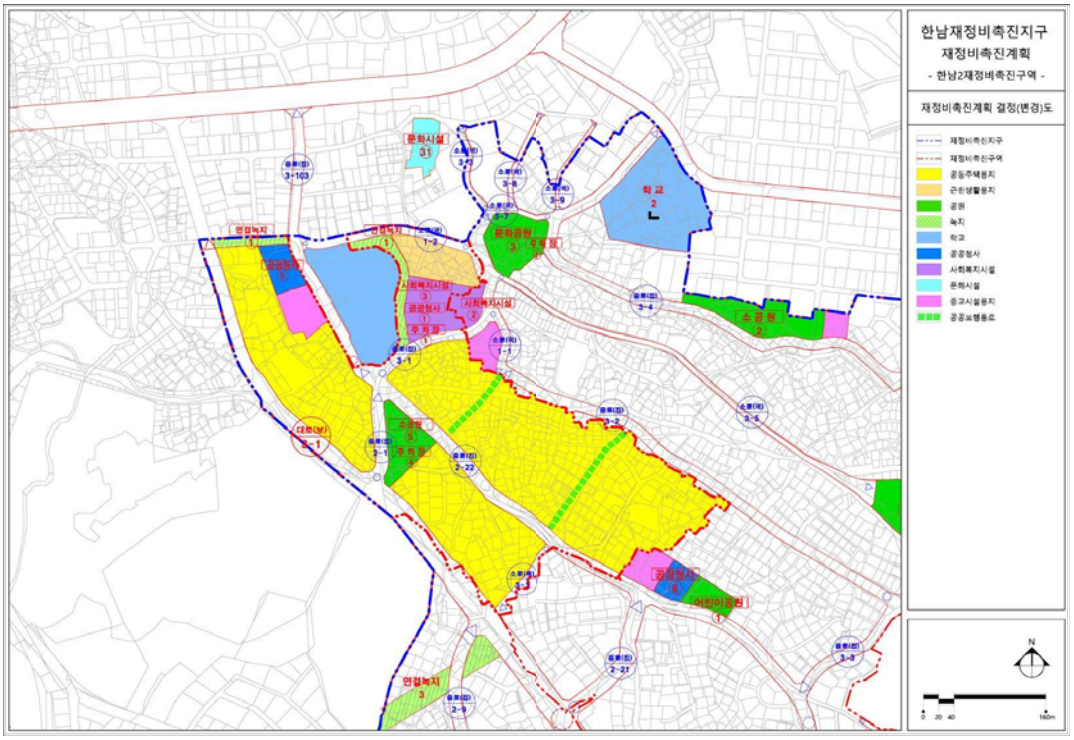

○ 한남2구역 도시계획시설 결정(기정)도

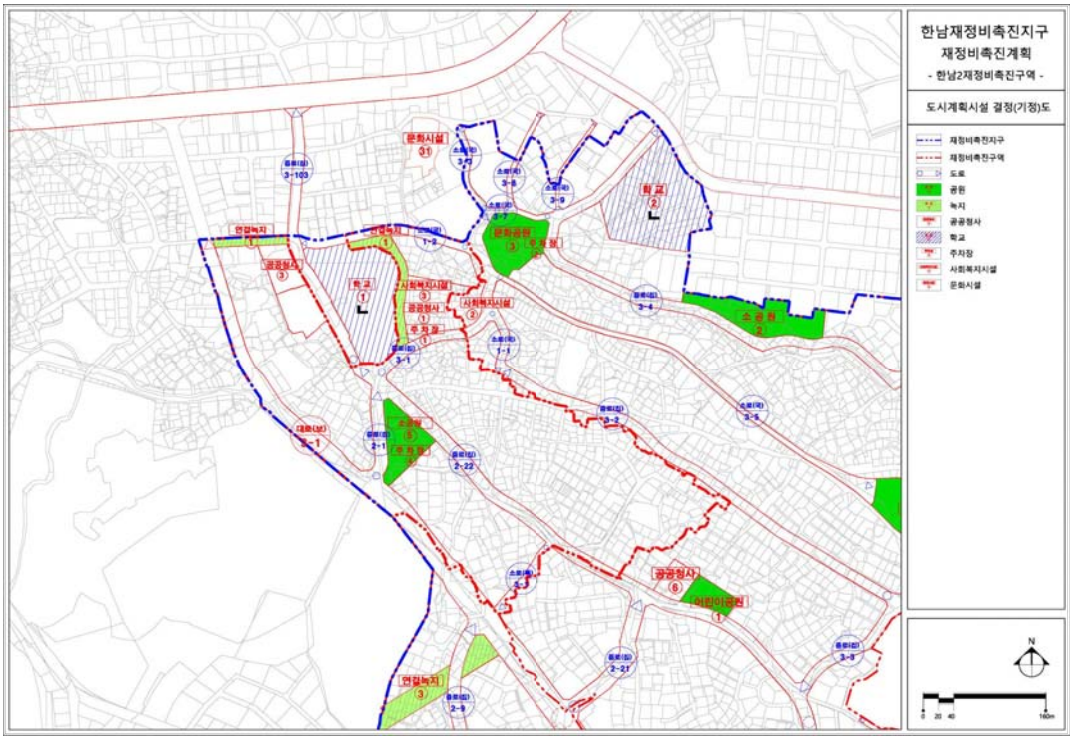

○ 한남2구역 도시계획시설 결정(변경)도

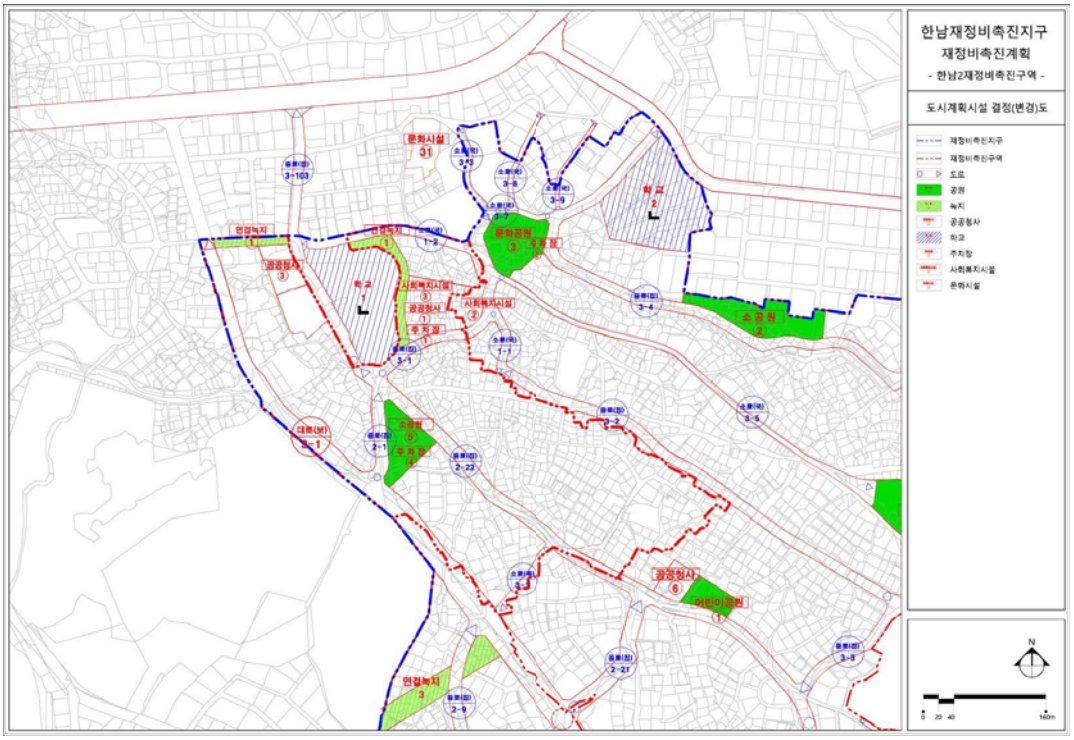

◈ 서울특별시고시 제2021-264호

청량리재정비촉진지구 재정비촉진계획(청량리4구역) 변경 결정 및 지형도면 고시

1. 서울특별시 고시 제2009-345호(2009.9.10)로 청량리재정비촉진지구로 지정되고, 서울특별시고시 제2010-336호(2010.09.30), 서울특별시 고시 제2013-176호(2013.06.07), 서울특별시 고시 제2016-166호(2016.06.16.), 서울특별시고시 제2017-56호(2017.2.23), 서울특별시고시 제2017-256호(2017.7.13.), 서울특별시고시 제2018-308호(2018.9.20.)등으로 재정비촉진계획 변경결정 고시된 청량리재정비촉진지구에 대하여 「도시재정비 촉진을 위한 특별법」 제12조 규정에 의거 재정비촉진계획을 변경 결정하고, 같은 법 제12조 제3항 및 같은 법 시행령 제15조 규정에 따라 이를 고시하며, 「토지이용규제 기본법」 제8조의 규정에 따라 지형도면을 고시합니다.

2021년 6월 10일
서 울 특 별 시 장

1. 재정비촉진지구 지정에 관한 사항 : 변경없음

구분	구역명	유형	위치	면적(㎡)			비고
				기정	변경	변경후	
기정	청량리 재정비 촉진지구	중심지형	동대문구 용두·전농동 일대	370,774.3	-	370,774.3	최초지정일: 2009.09.10 (서고 제2009-345호)

2. 재정비촉진사업의 완료목표 년도
   가. 기준년도 : 2010년
   나. 목표년도 : 2022년

3. 재정비촉진계획의 기본방향 및 목표 : 변경없음
   가. 재정비촉진계획에 따라 부족한 기반시설을 확보하고 부도심 기능 회복도모
   나. 청량리재정비촉진구역 계획 변경을 통하여 낙후된 주거환경개선과 기반시설의 정비 및 확충을 통하여 균형발전 도모(청량리 부도심의 기능을 회복하고 서울 동북권의 관문역할 수행)하며, 쾌적하고 깨끗한 도시환경을 조성하여 보다 나은 도시생활을 영위하기 위함

4. 재정비촉진구역 및 존치지역 결정에 관한 사항 : 변경없음

구분	사업방식	구역명	위치	면적(㎡)			비고
				기정	변경	변경후	
총계				370,744.3	-	370,744.3	-
촉진지구	소계			147,938.5	-	147,938.5	-
	도시정비형 재개발사업	청량리1재정비촉진구역	용두동 10-12일대	1,819.2	-	1,819.2	-
		청량리2재정비촉진구역	용두동 786일대	1,938.3	-	1,938.3	-
		청량리3재정비촉진구역	용두동 11-1일대	7,011.6	-	7,011.6	-
		청량리4재정비촉진구역	전농동 620-47일대	41,602.5	-	41,602.5	-
		용두1재정비촉진구역	용두동 26일대	51,706.5	-	51,706.5	-
		전농재정비촉진구역	용두동 494일대	27,623.4	-	27,623.4	-
	주택재개발	전농12재정비촉진구역	전농동 643일대	16,237.0	-	16,237.0	-
	개별건축	소계		222,835.8	-	222,835.8	-
		존치지역(존치관리구역)		222,835.8	-	222,835.8	-

5. 촉진구역별 정비계획 결정 : 청량리4 재정비촉진구역 외 다른 구역 변경없음.

6. 청량리4 재정비촉진구역 결정에 관한 사항 : 변경

가. 재정비촉진구역 결정조서 : 변경없음

구분	구역명	위치	면적 (㎡)			비고
			기정	변경	변경후	
기정	청량리4 재정비촉진구역 (도시정비형 재개발사업)	동대문구 전농동 620-51일대	41,602.5	-	41,602.5	-

나. 용도지역 결정조서 : 변경없음

구분		면적(㎡)			구성비(%)	비고
		기정	변경	변경후		
합계		41,602.5	-	41,602.5	100.0	-
주거지역	소계	1,509.7	-	1,509.7	3.7	-
	제2종일반주거지역(7층이하)	475.9	-	475.9	1.3	-
	제3종일반주거지역	1,033.8	-	1,033.8	2.4	-
상업지역	소계	40,092.8	-	40,092.8	96.3	-
	일반상업지역	40,092.8	-	40,092.8	96.3	-

다. 용도지구 결정조서 : 변경없음

(1) 미관지구 결정조서 : 변경없음

구분	지구명	지구의 세 분	위 치	면적 (㎡)	연장 (m)	폭원 (m)	최초 결정일	비 고
기정	왕산로	중심지 미관지구	동대문~청량리동 80-1	100,800	4,200	양측12	-	-
기정	답십리로	일반 미관지구	전농동 621-2~ 답십리 2-146	63,000	2,100	양측15	-	-

(2) 방화지구 결정조서 : 변경없음

구분	도면표시번호	지구명	위 치	면적(㎡)	최 초 결정일	비 고
기정	-	방화지구	청량리동 176일대	26,995 (57.4)	-	-
기정	-	방화지구	동대문~청량리간	84,720 (3,452.8)	-	-

※ ( )는 구역내에 관한 사항임

라. 토지이용계획 : 변경없음

구 분		면 적 (㎡)			구성비 (%)	비 고
		기정	변경	변경후		
합 계		41,602.5	-	41,602.5	100.0	-
획 지	소 계	26,330.2	-	26,330.2	63..3	-
	업무, 판매, 주거, 숙박, 문화, 복합용지	26,330.2	-	26,330.2	63.3	-
정 비 기 반 시 설	소 계	15,272.3	-	15,272.3	36.7	-
	도 로	9,874.0	-	9,874.0	23.7	-
	공 원	3,522.0	-	3,522.0	8.5	가로공원, 소공원 어린이공원
	광 장	495.0	-	495.0	1.2	-
	녹 지	842.7	-	842.7	2.0	경관녹지
	보행자전용도로	538.6	-	538.6	1.3	-

마. 정비기반시설의 설치계획 : 변경

(1) 도로 결정조서 : 변경없음

구분	규모				기능	연장 (m)	기점	종점	사용 형태	주요 경과지	최초 결정일	비고
	등급	류별	번호	폭(m)								
기정	대로	1	51	35~38	주간선 도로	1,980 (229)	신설동 101-7	청량리 11호광장 청량리동749	일반 도로	-	-	-
기정	대로	2	1	3~34	보조간선 도로	276	전농동 625-3	전농동 588-49	일반 도로	-	-	-
기정	대로	3	130	25~47	보조간선 도로	2,100 (262)	오스카 극장동측	전농동 광장	일반 도로	-	-	-
기정	중로	2	379	15	집산 도로	92 (6)	용두동 9-7	용두동 47-7	일반 도로	-	서고 제359호 ('96.12. 31)	-
기정	중로	2	380	12~15	집산 도로	303	전농동 622-8	전농동 620-67	일반 도로	-	-	-
기정	소로	3	-	6	특수 도로	90	전농동 620-88	전농동 620-51	보행자 전용 도로	-	-	-

※ ( )는 구역내에 관한 사항임

(2) 지하도로 결정조서 : 변경없음

구분	도면 표시 번호	시설명	시설의 세 분	위 치	폭 (m)	연장 (m)	면 적 (㎡)			최 초 결정일	비고
							기 정	변 경	변경후		
기정	①	도로	지하 도로	전농동 620-69일원	5.7~22.0	36.3	304.5	-	304.5	-	지하도로 입체적 결정 (4번출구)
기정	②	도로	지하 도로	청량리동 819일원	6.1~15.8	52.3	685.8	-	685.8	-	지하도로 입체적 결정 (5번출구)

(3) 지하도로 입체적 결정조서 : 변경없음

구분	도면 표시 번호	시설명	시설의 세 분	위 치	폭 (m)	연장 (m)	면 적 (㎡)			최 초 결정일	비고
							기 정	변 경	변경후		
기정	①	도로	지하 도로	전농동 620-69일원	5.9	7.5	44.25	-	44.25	-	지하1층 (H=4.23m)
기정	②	도로	지하 도로	청량리동 819도일원	15.0	3.1~8.2	84.45	-	84.45	-	지하1층 (H=4.5m)

(4) 철도 결정조서 : 변경

구분	시설명	시설의 세분	위치	규모(㎡)	최초결정일	비고
기정	철도	일반철도 (철도역)	동대문구 전농동 588-1 일대	154,398.2	서고시 제2002-386호 (2002.10.31)	경원선 청량리역
변경	철도	일반철도 (철도역)	동대문구 전농동 588-1 일대	152,856.9 (감 1,541.3)	서고시 제2002-386호 (2002.10.31)	경원선 청량리역
기정	철도 (중앙선)	일반철도	동대문구 전농동 588-1 일대	249,281.18	건설부고시 제1997-194호 (1997.6.17)	도로, 광장, 고속철도와 일부 중복결정
변경	철도 (중앙선)	일반철도	동대문구 전농동 588-1 일대	247,487.63 (감 1,793.55)	건설부고시 제1997-194호 (1997.6.17)	도로, 광장, 고속철도와 일부 중복결정

※ 도시계획시설(철도) 면적 및 선형은 추후 관리청과의 협의 과정에서 변경될 수 있음

▌ 결정(변경)사유서

도면 표시 번호	시설명	변경내용	변경사유
-	철도	· 철도 면적 및 선형 변경 - 154,398.2㎡ → 152,856.9㎡ (감 1,541.3㎡)	· 기 결정시 소유권 이전이 완료된 청량리4구역 대지 내 일부 도시계획시설(철도) 면적 및 선형 정정
-	철도 (중앙선)	· 철도 면적 및 선형 변경 - 249,281.18㎡ → 247,487.63㎡ (감 1,793.55㎡)	· 기 결정시 소유권 이전이 완료된 청량리4구역 대지 내 일부 도시계획시설(철도) 면적 및 선형 정정 · 금회 청량리역 ↔ 청량리4구역 간 지상/지하 연결통로 설치에 따른 입체적 결정 면적 반영

(5) 철도 입체적 결정조서 : 신설

구분	도면표시 번호	시설명	위치	구분	기정	변경	변경후	최초 결정일	비고
신설	–	철도 (중앙선)	동대문구 전농동 588-1	길이	–	증) 33.9m	33.9m	–	지하(B1F) (환승통로 ↔ 백화점B1F)
				폭	–	증) 7.8m ~ 10.5m	7.8m ~ 10.5m		
				높이	–	증) 8.4m ~ 16.6m	8.4m ~ 16.6m		
				면적	–	증) 275.25㎡	275.25㎡		
신설	–	철도 (중앙선)	동대문구 전농동 588-179	길이	–	증) 6.5 7.0m	6.5 ~ 7.0m	–	지상(4F) (선상광장 ↔ 백화점4F)
				폭	–	증) 55.2m	55.2m		
				높이	–	증) 28.6m ~ 32.2m	28.6m ~ 32.2m		
				면적	–	증) 374.9㎡	374.9㎡		

※ 도시계획시설(철도) 면적 및 선형은 추후 관리청과의 협의 과정에서 변경될 수 있음

▌ 결정(변경)사유서

도면표시 번호	시설명	변경내용	변경사유
–	철도 (중앙선)	· 입체적 도시계획시설(철도) 신설 – 면적 : 275.25㎡(지하 B1F) 374.9㎡(지상 4F)	· 청량리역 접근성 향상 및 보행 편의성 제고를 위해 청량리역 ~ 청량리4구역 간 지상/지하 연결통로를 개설하고 합리적인 도시계획시설 관리를 위하여 입체적 결정

(6) 공원 결정조서 : 변경없음

구분	도면표시 번호	시설명	시설의 세 분	위 치	면 적 (㎡)			최 초 결정일	비고
					기 정	변 경	변경후		
기정	①	공 원	가로공원	전농동 620-51일원	2,343.1	–	2,343.1	–	–
기정	④	공 원	소공원	용두동 7일원	497.2	–	497.2	서고제336호 ('10.9.30)	–
기정	㉛	공 원	어린이 공원	용두동 9-11일원	1,587.2 (681.7)	–	1,587.2 (681.7)	서고제359호 ('96.12.31)	–

※ ( )는 구역내에 관한 사항임

(7) 녹지 결정조서 : 변경없음

구분	도면표시 번호	시설명	시설의 세 분	위 치	면 적 (㎡)			최 초 결정일	비고
					기 정	변 경	변경후		
기정	①	녹지	경관녹지	전농동 623-4일원	842.7	–	842.7	–	–

(8) 광장 결정조서 : 변경없음

구분	도면표시 번호	시설명	시설의 세 분	위 치	면 적 (㎡)			최 초 결정일	비고
					기 정	변 경	변경후		
기정	㉕	광 장	일반광장	전농동 588-1일원	24,360.7 (495.0)	–	24,360.7 (495.0)	서고 제1093호 ('66.11.26)	–

※ ( )는 구역내에 관한 사항임

바. 공동이용시설 설치계획 : 변경없음

「주택건설기준등에 관한 규정」에 따른 부대복리시설 등의 계획은 사업시행인가시 반영

사. 건축물의 정비 · 개량 및 건축시설계획 : 변경

(1) 기존건축물의 정비 · 개량계획 : 변경없음

구분	구역구분		가구 또는 획지구분		위 치	정비개량계획(동)					비고
	명칭	면적(㎡)	명칭	면적(㎡)		계	존치	개수	철거후신축	철거이주	
기정	청량리4 재정비 촉진구역	41,602.5	복합용지	26,330.2	전농동 620-47일원	132	-	-	-	132	-

(2) 건축시설 등에 관한 계획 : 변경

구분	구역구분		가구 또는 획지 구분		위치	주된용도	건폐율(%)	용적률(%)	높이(m)
	명칭	면적(㎡)	명칭	면적(㎡)					
기정	청량리 4구역	41,602.5	복합용지	26,330.2	전농동 620-47일원	업무 · 판매 주거 · 숙박 · 문화	60이하	996이하	200m이하

건축물 용적률 완화에 관한 계획

▌용적률 : ① + ② = 996.8% → 996%이하 적용

① 기준용적률 : 794.4%

용도지역	획지면적(㎡)	비율(%)	기준용적률	비고
제2종일반(7층이하)	247.7	0.9	200.0	가중평균1)
일반상업	26,082.5	99.1	800.0	
계	26,330.2	100.0	794.4	

※ 1) 가중평균 = (제2종일반용적률 × 비율) + (일반상업지역용적률 × 비율)

② 상한용적률 : 202.4%

구분	인센티브 산식	적용내용	완화량
공공시설(도로 등)기부채납	기준용적률×1.3×α1)	794.4%×1.3×0.196	202.4
소계		-	202.4

※ 1) α = 순부담면적 ÷ 획지면적 = 5,161.6㎡ ÷ 26,330.2㎡ = 0.196

건축물의 건축선에 관한 계획

▌건축한계선

· 대로 2-1호선변 : 3m
· 중로 2-380호선변 : 3m
· 대상지 북측 민자역사 연접지역 : 5m

대지내 공지에 관한 계획

· 청량리역 광장 및 민자역사 선상광장을 연결하는 공공(입체)보행통로 조성 (폭 3m 이상, 유효높이 6m 이상)

(3) 공공시설제공에 따른 용적률 계획 : 변경없음

① 공공시설 부담률 : {(15,272.3-5,291.7-4,819.0)/41,602.5}×100 = 12.41%

구분	촉진구역 계획기반시설(㎡)	계획기반시설내 국공유지면적(㎡)	기존기반시설내 국공유지면적(㎡)	촉진구역 총면적(㎡)	순부담률(%)
기정	15,272.3	5,291.7	4,819.0	41,602.5	12.41

(4) 용적률 계획 : 변경없음

① 기준용적률

용도지역	획지면적(㎡)	용적률 적용기준(%)	비 고
계	26,330.2	–	서울시 도시계획조례
제2종일반주거지역(7층이하)	247.7	200	
제3종일반주거지역	–	250	
일반상업지역	26,082.5	800	

※ 기준용적률 : (247.7㎡ x 200% + 26,082.5㎡ x 800%) / 26,330.2㎡ = 794.4%

② 상한용적률

구 분	산정내용	비고
기정	· 개발가능용적률 = 기준용적률 × (1+1.3α) = 794.4% × (1+1.3×0.196) = 996.8% ※ α값 = 공공시설부지로 제공한 후의 대지면적 / 공공시설부지로 제공하는 면적비율 = {15,272.3−(5,291.7+4,819.0)}/26,330.2 = 0.196 · 상한용적률 = 996%이하	서울시 도시계획 조례

아. 주택의 규모별 건설계획 (변경)

주택연면적 비율		65%이하
장기전세 주택공급 및 문화시설 확보	기정	▌ 장기전세주택으로 공급하는 공공기여의 50%이상을 장기전세주택으로 공급하고, 공공기여 잔여분은 문화시설로 공급 · 장기전세주택 공급량 = 26,330.2㎡ × 32.5% = 8,557.3㎡이상 ▌ 장기전세주택 공급계획 · 기준 : 8,557.3㎡ × 50% = 4,278.6㎡이상 · 계획 : 4,388.6㎡ [전용면적 60㎡이하 : 64세대(100%)] ▌ 문화시설 공급계획 : 건축연면적 1,709.4㎡ (토지+건축물)
	변경	▌ 장기전세주택으로 공급하는 공공기여의 50%이상을 장기전세주택으로 공급하고, 공공기여 잔여분은 문화시설로 공급 · 장기전세주택 공급량 = 26,330.2㎡ × 32.5% = 8,557.3㎡이상 ▌ 장기전세주택 공급계획 · 기준 : 8,557.3㎡ × 50% = 4,278.6㎡이상 · 계획 : 4,388.6㎡ [전용면적 60㎡이하 : 64세대(100%)] ▌ 문화시설 공급계획 : 건축연면적 2,529.9㎡ (토지+건축물) ※ 장기전세주택 공급기준 (서고시 제2010-336호, 2010.09.30) - 용도용적제 배제에 따라 증가되는 주택용도 용적률의 2%를 장기전세주택으로 건립 - 도시계획조례 제55조제1항 용적률 - 도시계획조례 제55조제3항 용적률 × 주거비율 × 25%이상 = (800%−600%) × 65% × 25% = 32.5%
주택의 규모 및 규모별 건설비율		▌ 주택 전체 연면적의 80%이상을 국민주택규모 이하로 건설 ▌ 전체 세대수 : 1,425세대 (장기전세주택 64세대 포함) · 전용면적 60㎡이하 : 64세대 · 전용면적 60~85㎡이하 : 1,232세대 · 전용면적 85㎡초과 : 129세대

자. 도시경관과 환경보전 및 재난방지에 관한 계획 : 변경없음

구분	계획내용	비고
도시경관	· 경관계획 – 주변지역의 개발현황 및 개발계획을 고려한 스카이라인 계획을 수립하여 주변지역과 조화되는 높이계획 수립 · 건축물 배치 및 건축선계획 – 도로변의 정연한 가로경관과 상호 연속성을 확보하되 주요부 통경축 및 개방감 확보 – 건축물 전면에 유효한 오픈스페이스 조성으로 가로망 확보, 보행자의 쾌적성 등을 제공함	–
환경보전	· 토양오염방지 – 불투수 포장면 최소화 · 녹지조성 – 지역특성에 맞는 수종선정 및 식재방향을 설정하되 주변경관과 조화된 충분한 녹지공간 확보	–
재난방지	· 우기를 피하여 시행하고 절개지 발생시 비닐 등을 덮어 토사가 유실되지 않게 함 · 터파기 공사시 균열, 침하 등을 방지하기 위해 흙막이공법을 실시 후 공사시행 · 건설소음 – 가설방음 판넬 설치 – 저소음 건설 기계 등을 선택하여 주간(08:00~18:00)에만 작업실시 · 먼지 – 방진망 설치 : 부지경계상에서 가설방음 판넬과 연계된 방진망(H=1.5m)설치 – 자동식 세륜시설 설치(사업대상지 진출입부분) – 주기적인 살수 실시(하계기준 1일 6회 이상)	–

차. 기존 수목의 현황 및 활용계획 : 변경없음

– 본 사업지는 상업지역 밀집지로 자연적인 지형 및 식재, 식물상이 빈약하여 보호수 또는 양호한 수목이 전무한 상태이나 사업시행시 양호한 수목은 사업시 구역내 나대지 지역에 이식 후 재식토록 함

차. 정비사업 시행계획 : 변경없음

시행방법	시행예정시기	사업시행예정자	정비사업 시행으로 증가예상 세대수	취약요인에 대한 검토결과	비고
도시환경 정비사업	구역지정(변경)후 4년이내	토지등소유자	1,293 세대 증가	해당사항없음	–

※ 증가예상 세대수 = 계획세대수(1,425세대) – 기존세대수(132세대) = 증)1,293세대

7. 지구단위계획 결정사항 : 청량리4구역(변경)

가. 지구단위계획구역에 관한 결정

(1) 지구단위계획구역 결정조서 : 변경없음

구분	구역명	위치	면적 (㎡)			비고
			기정	변경	변경후	
기정	청량리4 재정비촉진구역 (도시정비형 재개발사업)	동대문구 전농동 620-51일대	41,602.5	-	41,602.5	-

나. 토지이용 및 시설에 관한 결정

(1) 용도지역 결정조서 : 변경없음

구분		면적(㎡)			구성비(%)	비고
		기정	변경	변경후		
합계		41,602.5	-	41,602.5	100.0	-
주거지역	소계	1,509.7	-	1,509.7	3.7	-
	제2종일반주거지역(7층이하)	475.9	-	475.9	1.3	-
	제3종일반주거지역	1,033.8	-	1,033.8	2.4	-
상업지역	소계	40,092.8	-	40,092.8	96.3	-
	일반상업지역	40,092.8	-	40,092.8	96.3	-

(2) 용도지구 결정조서 : 변경없음

① 미관지구 결정조서 : 변경없음

구분	지구명	지구의 세 분	위 치	면적 (㎡)	연장 (m)	폭원 (m)	최초 결정일	비 고
기정	왕산로	중심지 미관지구	동대문~청량리동 80-1	100,800	4,200	양측12	-	-
기정	답십리로	일반 미관지구	전농동 621-2~ 답십리 2-146	63,000	2,100	양측15	-	-

② 방화지구 결정조서 : 변경없음

구분	도면표시번호	지구명	위 치	면적(㎡)	최 초 결정일	비 고
기정	-	방화지구	청량리동 176일대	26,995 (57.4)	-	-
기정	-	방화지구	동대문~청량리간	84,720 (3,452.8)	-	-

※ ( )는 구역내에 관한 사항임

(3) 도시기반시설 결정 조서 : 변경

① 도로 결정조서 : 변경없음

구분	규모				기능	연장 (m)	기점	종점	사용 형태	주요 경과지	최초 결정일	비고
	등급	류별	번호	폭(m)								
기정	대로	1	51	35~38	주간선 도로	1,980 (229)	신설동 101-7	청량리 11호광장 청량리동749	일반 도로	-	-	-
기정	대로	2	1	3~34	보조간선 도로	276	전농동 625-3	전농동 588-49	일반 도로	-	-	-
기정	대로	3	130	25~47	보조간선 도로	2,100 (262)	오스카 극장동측	전농동 광장	일반 도로	-	-	-
기정	중로	2	379	15	집산 도로	92 (6)	용두동 9-7	용두동 47-7	일반 도로	-	서고 제359호 ('96.12. 31)	-
기정	중로	2	380	12~15	집산 도로	303	전농동 622-8	전농동 620-67	일반 도로	-	-	-
기정	소로	3	-	6	특수 도로	90	전농동 620-88	전농동 620-51	보행자 전용 도로	-	-	-

※ ( )는 구역내에 관한 사항임

② 지하도로 결정조서 : 변경없음

구분	도면 표시 번호	시설명	시설의 세 분	위 치	폭 (m)	연장 (m)	면 적 (㎡)			최 초 결정일	비고
							기 정	변 경	변경후		
기정	①	도로	지하 도로	전농동 620-69일원	5.7~22.0	36.3	304.5	-	304.5	-	지하도로 입체적 결정 (4번출구)
기정	②	도로	지하 도로	청량리동 819일원	6.1~15.8	52.3	685.8	-	685.8	-	지하도로 입체적 결정 (5번출구)

③ 지하도로 입체적 결정조서 : 변경없음

구분	도면 표시 번호	시설명	시설의 세 분	위 치	폭 (m)	연장 (m)	면 적 (㎡)			최 초 결정일	비고
							기 정	변 경	변경후		
기정	①	도로	지하 도로	전농동 620-69일원	5.9	7.5	44.25	-	44.25	-	지하1층 (H=4.23m)
기정	②	도로	지하 도로	청량리동 819도일원	15.0	3.1~8.2	84.45	-	84.45	-	지하1층 (H=4.5m)

④ 철도 결정조서 : 변경

구분	시설명	시설의 세분	위치	규모(㎡)	최초결정일	비고
기정	철도	일반철도 (철도역)	동대문구 전농동 588-1 일대	154,398.2	서고시 제2002-386호 (2002.10.31)	경원선 청량리역
변경	철도	일반철도 (철도역)	동대문구 전농동 588-1 일대	152,856.9 (감 1,541.3)	서고시 제2002-386호 (2002.10.31)	경원선 청량리역
기정	철도 (중앙선)	일반철도	동대문구 전농동 588-1 일대	249,281.18	건설부고시 제1997-194호 (1997.6.17)	도로, 광장, 고속철도와 일부 중복결정
변경	철도 (중앙선)	일반철도	동대문구 전농동 588-1 일대	247,487.63 (감 1,793.55)	건설부고시 제1997-194호 (1997.6.17)	도로, 광장, 고속철도와 일부 중복결정

※ 도시계획시설(철도) 면적 및 선형은 추후 관리청과의 협의 과정에서 변경될 수 있음

▌ 결정(변경)사유서

도면 표시 번호	시설명	변경내용	변경사유
-	철도	· 철도 면적 및 선형 변경 - 154,398.2㎡ → 152,856.9㎡ (감 1,541.3㎡)	· 기 결정시 소유권 이전이 완료된 청량리4구역 대지 내 일부 도시계획시설(철도) 면적 및 선형 정정
-	철도 (중앙선)	· 철도 면적 및 선형 변경 - 249,281.18㎡ → 247,487.63㎡ (감 1,793.55㎡)	· 기 결정시 소유권 이전이 완료된 청량리4구역 대지 내 일부 도시계획시설(철도) 면적 및 선형 정정 · 금회 청량리역 ↔ 청량리4구역 간 지상/지하 연결통로 설치에 따른 입체적 결정 면적 반영

⑤ 철도 입체적 결정조서 : 신설

구분	도면표시 번호	시설명	위치	구분	기정	변경	변경후	최초 결정일	비고
신설	-	철도 (중앙선)	동대문구 전농동 588-1	길이	-	증) 33.9m	33.9m	-	지하(B1F) (환승통로 ↔ 백화점B1F)
				폭	-	증) 7.8m ~ 10.5m	7.8m ~ 10.5m		
				높이	-	증) 8.4m ~ 16.6m	8.4m ~ 16.6m		
				면적	-	증) 275.25㎡	275.25㎡		
신설	-	철도 (중앙선)	동대문구 전농동 588-179	길이	-	증) 6.5 7.0m	6.5 ~ 7.0m	-	지상(4F) (선상광장 ↔ 백화점4F)
				폭	-	증) 55.2m	55.2m		
				높이	-	증) 28.6m ~ 32.2m	28.6m ~ 32.2m		
				면적	-	증) 374.9㎡	374.9㎡		

※ 도시계획시설(철도) 면적 및 선형은 추후 관리청과의 협의 과정에서 변경될 수 있음

▌ 결정(변경)사유서

도면표시 번호	시설명	변경내용	변경사유
-	철도 (중앙선)	· 입체적 도시계획시설(철도) 신설 - 면적 : 275.25㎡(지하 B1F) 374.9㎡(지상 4F)	· 청량리역 접근성 향상 및 보행 편의성 제고를 위해 청량리역 ~ 청량리4구역 간 지상/지하 연결통로를 개설하고 합리적인 도시계획시설 관리를 위하여 입체적 결정

⑥ 공원 결정조서 : 변경없음

구분	도면표시 번호	시설명	시설의 세 분	위 치	면 적 (㎡)			최 초 결정일	비고
					기 정	변 경	변경후		
기정	①	공 원	가로공원	전농동 620-51일원	2,343.1	-	2,343.1	-	-
기정	④	공 원	소공원	용두동 7일원	497.2	-	497.2	서고제336호 ('10.9.30)	-
기정	㉛	공 원	어린이 공원	용두동 9-11일원	1,587.2 (681.7)	-	1,587.2 (681.7)	서고제359호 ('96.12.31)	-

※ ( )는 구역내에 관한 사항임

⑦ 녹지 결정조서 : 변경없음

구분	도면표시 번호	시설명	시설의 세 분	위 치	면 적 (㎡)			최 초 결정일	비고
					기 정	변 경	변경후		
기정	①	녹지	경관녹지	전농동 623-4일원	842.7	-	842.7	-	-

⑧ 광장 결정조서 : 변경없음

구분	도면표시 번호	시설명	시설의 세 분	위 치	면 적 (㎡)			최 초 결정일	비고
					기 정	변 경	변경후		
기정	㉕	광 장	일반광장	전농동 588-1일원	24,360.7 (495.0)	-	24,360.7 (495.0)	서고 제1093호 ('66.11.26)	-

※ ( )는 구역내에 관한 사항임

(4) 획지 및 건축물 등에 관한 결정

① 가구 및 획지에 관한 결정조서

구분	면적(㎡)			비율(%)	비고
	기정	변경	변경후		
획지	26,330.2	-	26,330.2	100.0	복합용지

② 건축물의 용도 · 건폐율 · 용적률 · 높이에 관한 결정조서

▌ 건축물의 용도에 관한 결정조서

구분	용도	비고
주용도	업무 · 판매 · 주거 · 숙박 · 문화	-

▌ 건축물 개발밀도(건폐율, 용적률, 높이)

구분		내용	비고
건폐율		60% 이하	-
용적률	기준	794.4%	-
	상한	996.0% 이하	-
높이		200m 이하	-

▌ 건축물의 건축선에 관한 계획

구분	용도	비고
건축한계선	· 대로 2-1호선변 : 3m · 중로 2-380호선변 : 3m · 대상지 북측 민자역사 연접지역 : 5m	-

(5) 기타사항에 관한 결정

① 대지 내 공지에 관한 결정조서

구분	적용위치	내용	비고
공공 보행통로	· 청량리역 광장 ~ 민자역사 선상광장	· 청량리역 광장 및 민자역사 선상광장을 연결하는 공공(입체)보행통로 조성 (폭 3m 이상, 유효높이 6m 이상)	-

② 환경관리계획

구분	목표기준	현황 및 검토결과	계획예측 및 반영사항	비고
생태 면적률	30%이상	· 생태공간 확보	· 조경녹지 확보, 부분포장 및 투수성 포장 활용 · 생태면적율 37.42% 확보	–
2. 생태 네트워크	녹지평가지표1	· 네트워크기능 향상	· 공개공지 및 조경공간계획 · 보행동선 경계부에 조경식재 · 가로수 계획	–
3. 지형변동	지형 · 지질변동 최소화	· 지반고 변화 미미함	· 현 지반고를 최대한 활용 · 자연 · 인공지반녹지 조성으로 인해 포장률 변화 · 부분포장, 투수성포장 활용	–
4. 비오톱	비오통보전등급 향상	· 비오톱유형 : 상업 및 업무지비오톱 · 비오톱유형평가도 : 4등급 · 개별비오톱평가도 : 평가제외지역	· 조경녹지와 투수성 포장의 조성으로 인해 비오톱의 기능이 향상될 것임	–
5. 일조	일조침해 최소화	· 일조영향 미미	· 인접한 대지경계선과 건축선과의 이격거리 확보	–
6. 바람 및 미기후	바람길 확보	· 건축물 조성에 따른 바람 및 미기후 변화	· 주동간 충분한 이격거리 확보 · 녹지네트워크 조성을 통한 바람길 확보	–
7. 에너지	에너지절약계획 수립	· 에너지사용량 증가	· 정부의 에너지 절약 정책 참여 · 청정연료 사용	–
8. 경관	조망권 확보	· 주변지역 조망권 보호 필요	· 스카이라인 등을 고려한 건축배치 조성	–
9. 휴식 및 여유공간	휴식 · 여가공간 최대확보	· 주변에 휴식 · 여가공간 부족	· 공지, 커뮤니티시설 등을 연결하여 휴식여가공간 조성	–
10. 보행친화 공간	보행자도로계획수립	· 보행로 필요	· 도로변 전면공지 및 보행자 전용도로 조성을 통해 보행공간 확충	–
11. 소음 및 진동	공사시 65dB(A)이하	· 공사시 소음발생 · 차량통행 소음발생	· 가설방음판넬 설치, 공사장비의 분산투입 · 차량 통행속도 규제	–
12. 폐기물	폐기물처리	· 건축폐기물 발생	· 건축폐기물 최대한 재활용 및 위탁처리 · 동대문구 폐기물 처리계획에 의거 처리	–

8. 2021년 제2차(’21.3.16) 서울특별시 도시재정비위원회 심의 결과 : 수정가결

심의결과	조치계획	비고
· 금회 상정안에 다음사항을 반영하여 수정가결 – 청량리역사 연결통로는 24시간 상시 개방될 수 있도록 운영지침을 세부적으로 마련할 것	· 신설되는 지상/지하 연결통로의 상시개방을 담보할 수 있도록 아래 세부기준을 결정조서상에 반영함 ① 지하연결통로 – 도시계획시설(철도의 입체결정) 결정 범위를 선큰형 공개공지까지 확대 · 반영하고 추후 철도청과 협약 체결시 유지관리주체 및 범위 결정 ② 지상연결통로 – 지상4층 연결통로부터 외부공간으로 이어지는 지상1층까지 공공보행통로를 결정하고 추후 철도청과 협약 체결시 유지관리주체 및 범위 결정	–

9. 기타 재정비촉진계획 수립 관련사항은 「청량리재정비촉진지구 재정비촉진계획 결정도서」에 명시

10. 관계도면 및 기타 자세한 내용은 재정비촉진계획 결정도서 참조 : 생략(비치한 도서와 같음)
※ 첨부된 도면 등(그 외 세부 관계도면은 첨부 생략)은 참고용 도면이므로 측량, 그 밖의 용도로 사용할 수 없음

11. 시민의 열람편의를 위하여 서울특별시 주택건축본부 주거사업과(☎02-2133-7219) 및 동대문구청 도시계획과(☎02-2127-4292)에 관계도서를 각각 비치하고 있습니다.

❑ 재정비촉진지구 결정도 : 변경없음

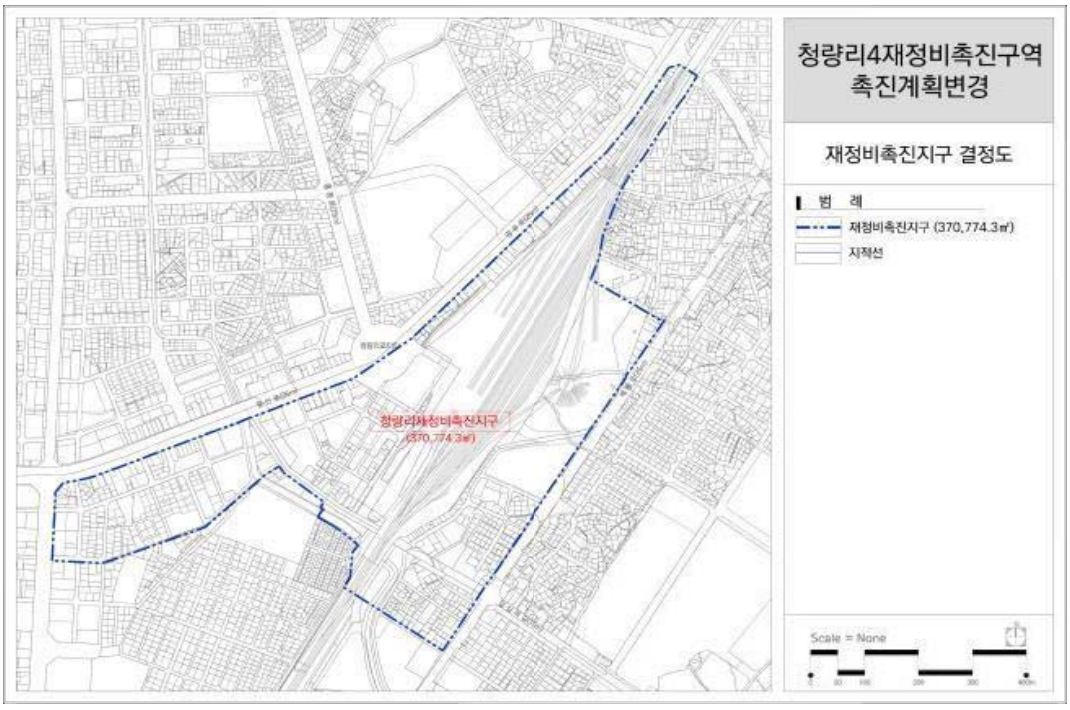

❑ 재정비촉진구역 결정도 : 변경없음

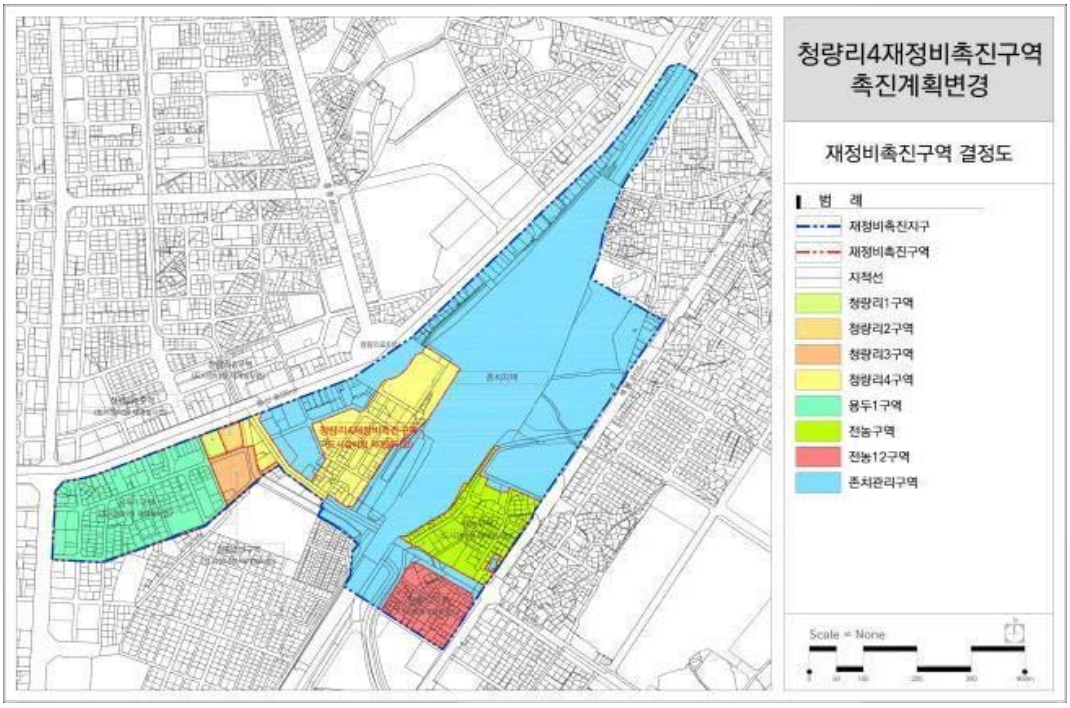

❑ 용도지역 · 지구 결정도 : 변경없음

❑ 도시계획시설 결정도 : 기정

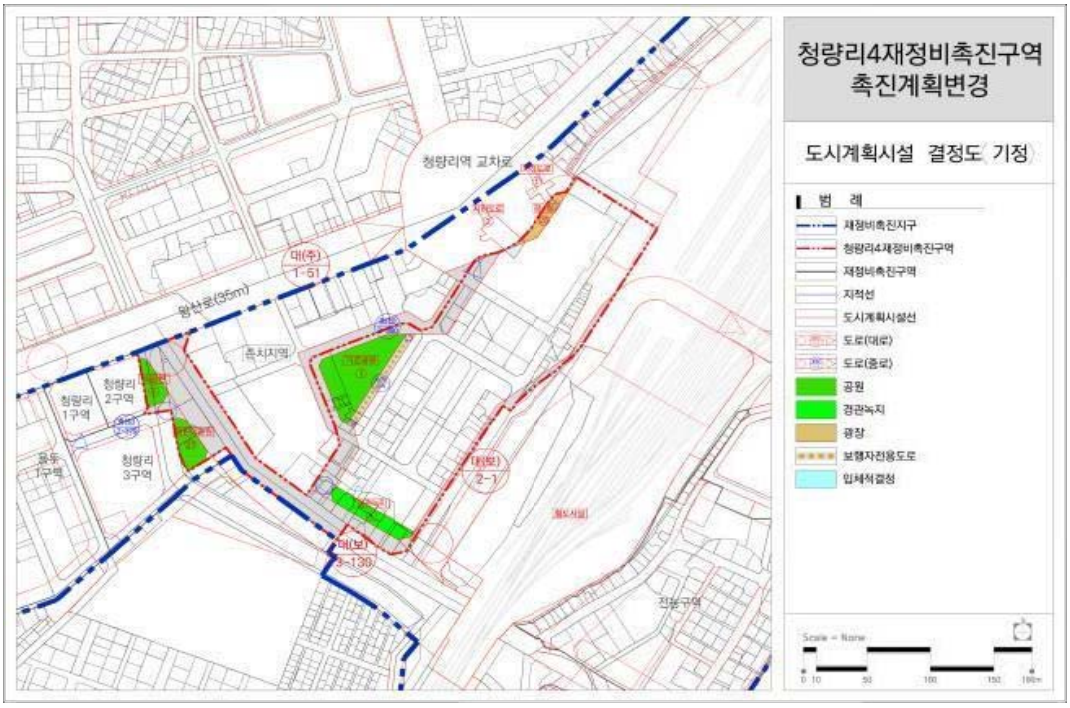

❑ 도시계획시설 결정도 : 변경

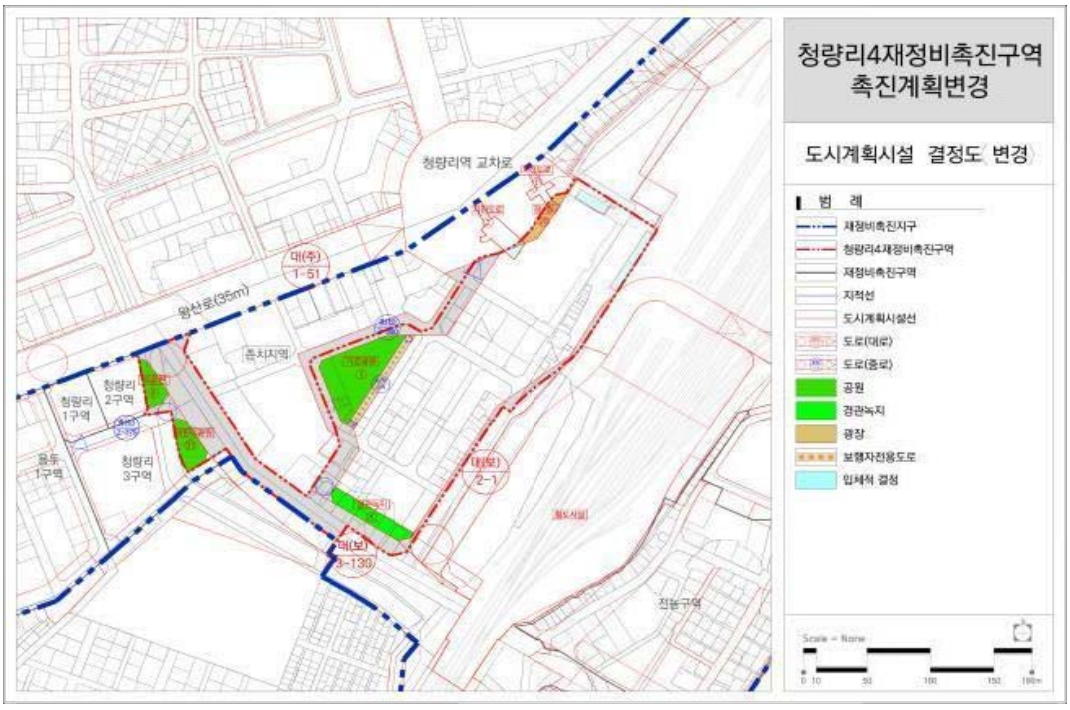

❑ 촉진계획 결정도 : 기정

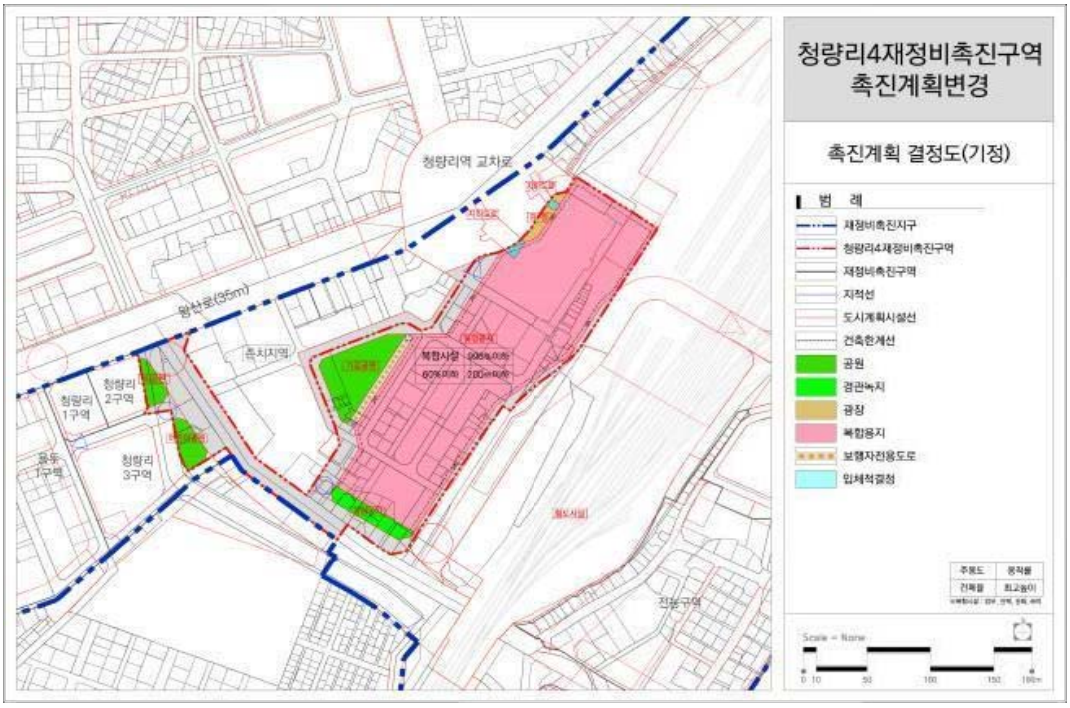

❑ 촉진계획 결정도 : 변경

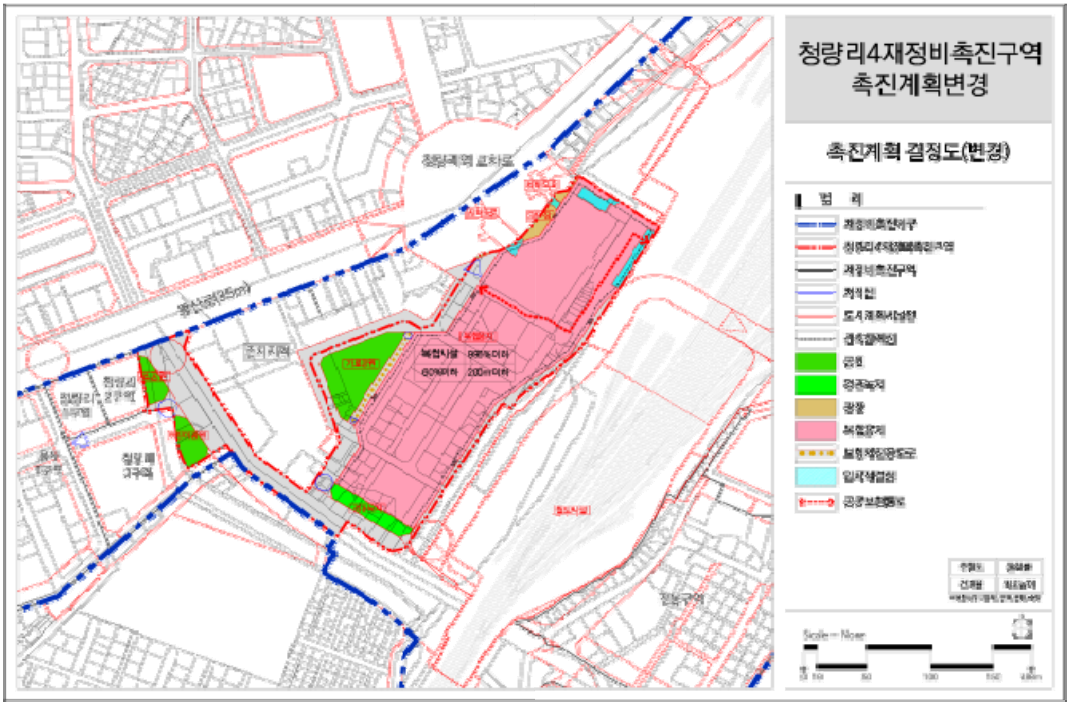

❑ 도시계획시설(철도) 입체적 결정(B1F) : 신설

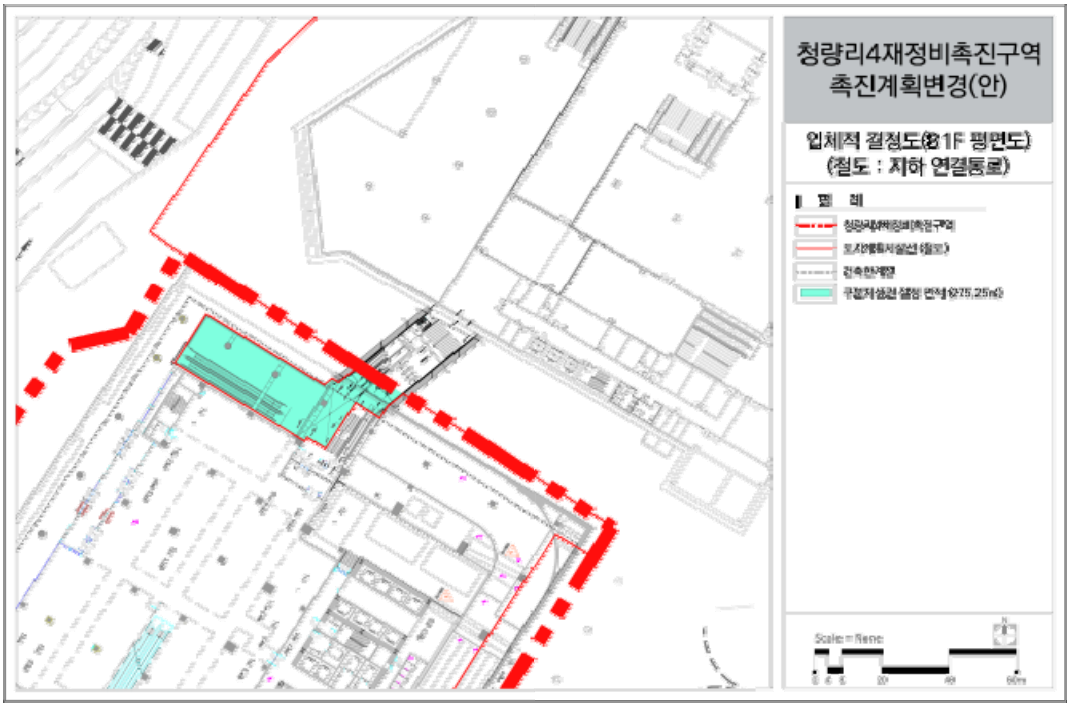

❑ 도시계획시설(철도) 입체적 결정(B1F 단면도) : 신설

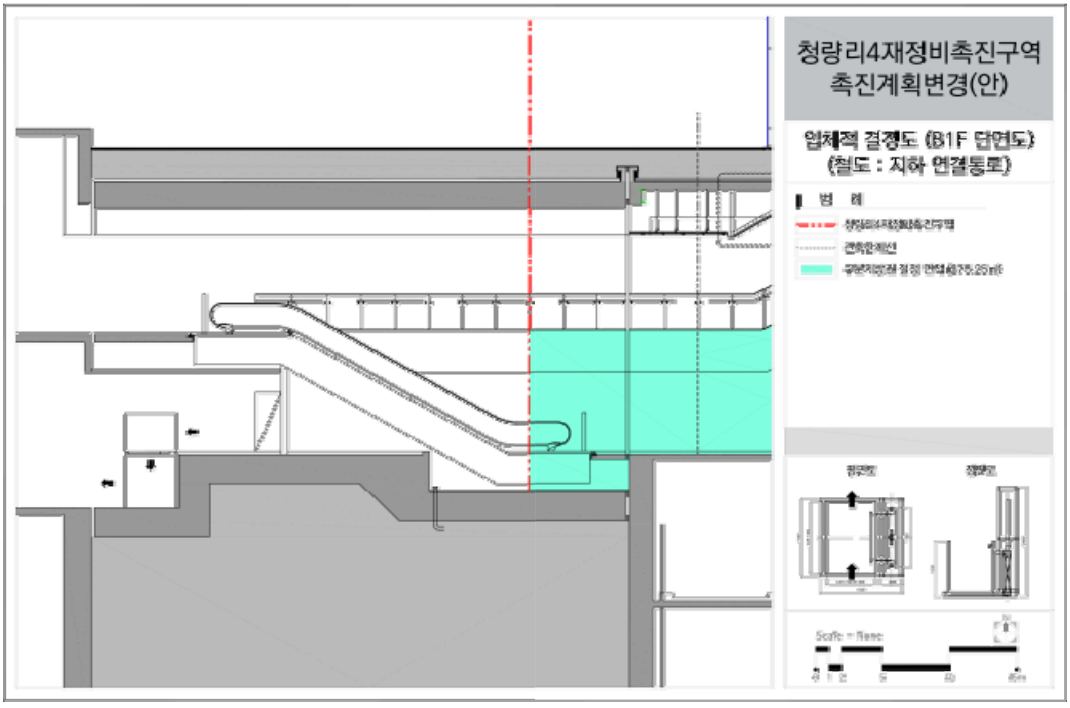

❑ 도시계획시설(철도) 입체적 결정(4F) : 신설

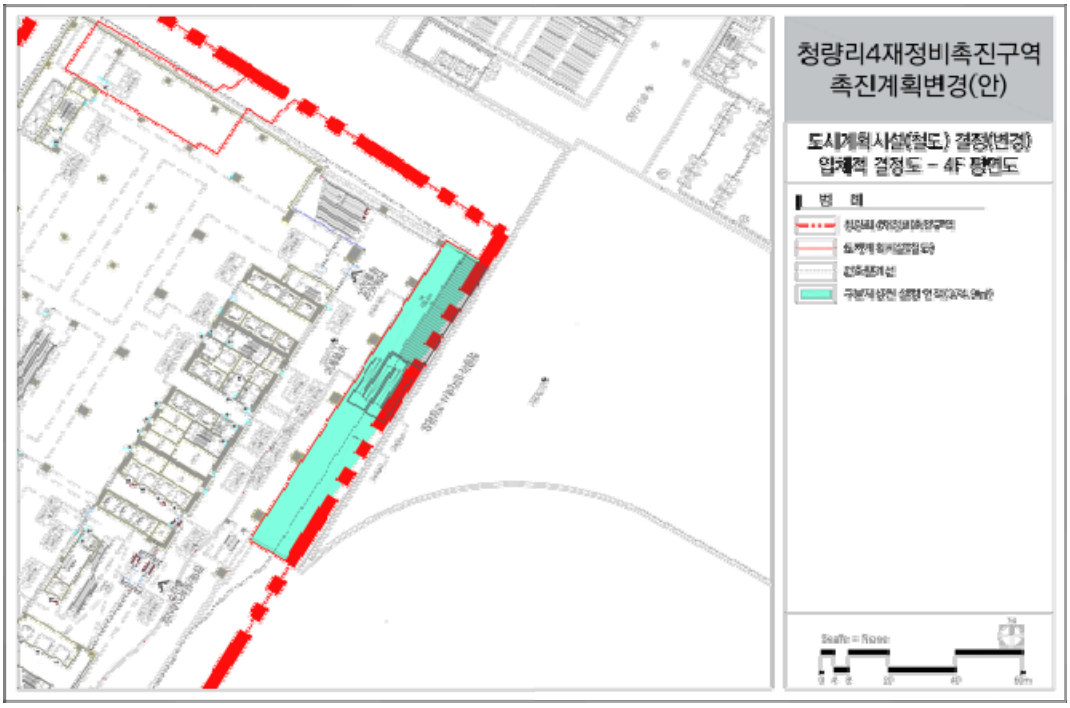

❑ 도시계획시설(철도) 입체적 결정(4F 단면도) : 신설

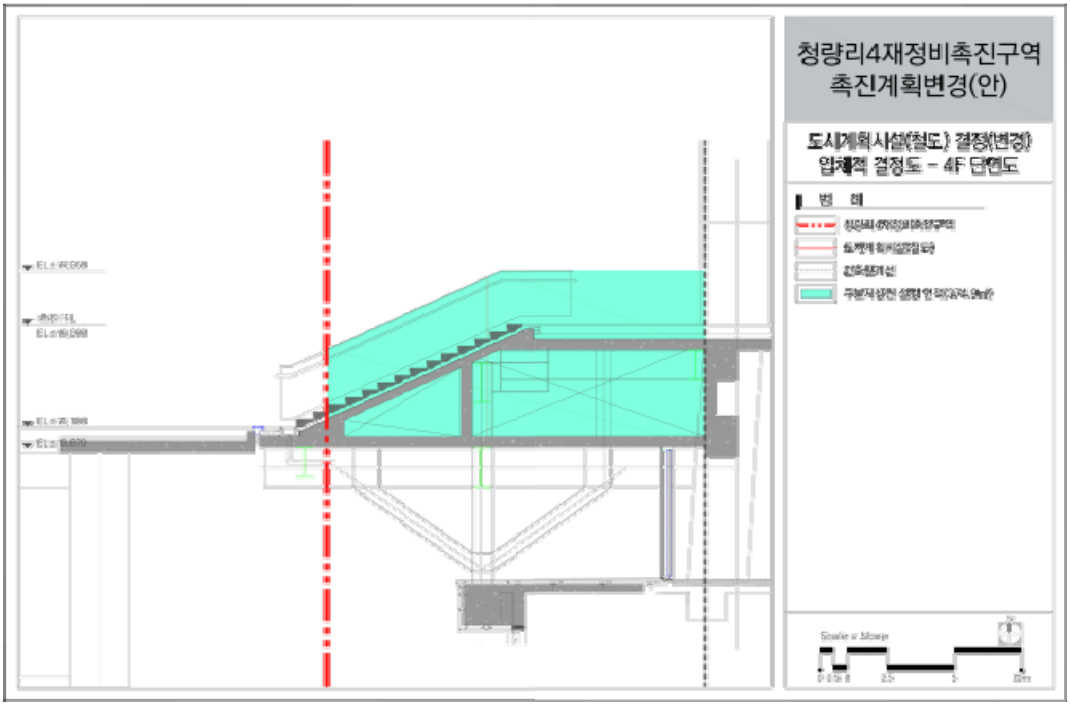

◈ 서울특별시고시 제2021-265호

마포로5 도시정비형 재개발구역 제10·11지구 정비계획 결정(변경) 및 지형도면 고시

건설부고시 제345호(1979.09.21.)로 재개발구역 지정, 서울특별시고시 제412호(1981.11.13.)로 사업계획 결정 및 서울특별시고시 제2003-89호(2003.04.15.)로 도시관리계획 변경 결정 된 마포로5구역 제10·11지구 도시정비형 재개발구역에 대하여 「도시 및 주거환경정비법」 제16조 규정에 따라 정비구역 및 정비계획을 변경지정 고시하고, 「토지이용규제 기본법」 제8조의 규정에 따라 지형도면을 고시합니다.

2021년 6월 10일
서 울 특 별 시 장

1. 도시정비형 재개발구역 지정(변경)

가. 정비구역 지정(변경) 조서

구분	구역명	위치	면적(㎡)			비 고
			기정	변경	변경후	
변경	마포로5 도시정비형 재개발구역	충정로3가, 합동 28-5번지 일대	60,055.7	증) 1,674.4	61,730.1	건설부고시 제345호 ('79.9.21)

※ 마포로5 도시정비형 재개발구역 정비계획 변경결정 상정(안) 내용을 반영한 사항으로 추후 변경될 수 있음

나. 지구지정(변경) 조서

구분	지구명	위치	면적(㎡)			비 고
			기정	변경	변경후	
기정	마포로5구역 10지구	중구 중림동 624번지 일대	8,646.3	감) 8,646.3	-	
기정	마포로5구역 11지구	중구 중림동 156-106번지 일대	2,415.5	감) 2,415.5	-	
변경	마포로5구역 10·11지구	중구 중림동 157-2번지 일대	11,061.8	증) 1,966.2	13,028.0	

□ 변경사유서

구분	지구명	위치	변경내용	변경사유
변경	마포로5구역 10·11지구	중구 중림동 157-2번지 일대	•사업지구 경계조정(10·11지구 통합) : 기정 11,061.8㎡ → 변경 13,028.0㎡ (증 1,966.2㎡)	•토지이용계획의 효율성 및 사업추진여건을 고려한 획지계획 조정 •도로선 조정, 기반시설(중림공원) 내 타지구 부담분 편입으로 인한 면적 증가

2. 도시정비형 재개발구역 정비계획(변경)

가. 토지이용계획

구분		면적(㎡)			비율(%)	비고
		기정	변경	변경후		
합 계		10,276.9	증) 2,751.1	13,028.0	100.0	
획 지	소 계	8,954.8	증) 419.9	9,374.7	72.0	
	10지구	6,943.0	증) 419.9	9,374.7	72.0	
	11지구	2,011.8				
정비기반 시설	소 계	1,322.1	증) 2,331.2	3,653.3	28.0	
	공 원	507.3	증) 2,320.7	2,828.0	21.7	
	도 로	394.8	증) 430.5	825.3	6.3	
	공공공지	420.0	감) 420.0	-	-	

※ 장기미집행 시설(공원, 도로) 부분실효(서울특별시 중구고시 제2020-81호)로 인한 기정면적 조정

나. 용도지역·지구에 관한 결정사항

1) 용도지역 결정(변경) 조서

구분	명칭	면적(㎡)			비율(%)	비고
		기정	변경	변경후		
합 계		11,061.8	증) 1,966.2	13,028.0	100.0	
주거 지역	준주거지역	11,061.8	증) 1,871.7	12,933.5	99.3	
	제3종일반주거지역	-	증) 53.8	53.8	0.4	
	제2종일반주거지역(7층이하)	-	증) 40.7	40.7	0.3	

2) 용도지구 결정(변경) 조서

(1) 방화지구 결정(변경) 조서

구분	도면표시번호	지구명	위치	면적(㎡)	최초결정일	비고
변경	-	방화지구	태평로2가~아현동간	28,980.0 (2,284.5)	-	

※ ( )는 구역 내 편입되는 면적임

다. 도시계획시설 결정 조서

1) 교통시설

(1) 도로 결정(변경) 조서

구분	규 모				기능	연장 (m)	기 점	종 점	사용 형태	주요 경과지	최초 결정일	비고
	등급	류별	번호	폭원(m)								
기정	대로	2	4	30~45	간선 도로	1,340 (54)	중구 태평로2가 340-6	서대문구 충정로3가 44-1	일반도로	-	-	

구분	규모				기능	연장(m)	기 점	종 점	사용형태	주요경과지	최초결정일	비고
	등급	류별	번호	폭원(m)								
기정	소로	1	23	10	집산도로	212 (-)	중구 중림동 500-5	중구 중림동 419-5	일반도로	-	-	
변경	소로	1	23	10	집산도로	165 (-)	중구 중림동 500-4	중구 중림동 419-5	일반도로	-	-	도로 선형 및 연장 변경
기정	소로	1	24	10	집산도로	18 (-)	중구 중림동 156-130	중구 중림동 156-90	일반도로	-	-	
변경	소로	1	24	12	집산도로	72 (63)	중구 중림동 500-5	중구 중림동 155-4	일반도로	-	-	도로 선형 및 폭원 변경
기정	소로	1	177	10	집산도로	118 (118)	중구 중림동 156-90	중구 중림동 156-78	일반도로	-	-	
변경	소로	1	177	10	집산도로	118 (118)	중구 중림동 156-90	중구 중림동 156-78	일반도로	-	-	도로 면적 증가

※ ( )는 구역 내 편입되는 연장임

□ 도로 결정(변경) 사유서

변경전 도로명	변경후 도로명	변경내용	변경사유
소로 1-23	소로 1-23	•도로 선형 및 연장변경 - 연장 : 212m → 165m	•기 결정된 대지 내 도시계획시설도로로 인하여 건축행위의 제한 및 주변도로(소로1-24)와의 합리적인 시설관리를 위한 도로 선형 변경
소로 1-24	소로 1-24	•도로 선형 및 폭원변경 - 폭원 : 10m → 12m - 연장 : 18m → 72(63)m - 면적 : 증) 249.6㎡	•기 결정된 도시계획시설도로의 불합리한 선형을 소로 1-23과 연계하여 합리적인 시설관리를 위한 도로 선형 변경 •구역계 확장 및 중구 고시 제2020-81호('20.07.02) 장기미집행 실효 구간 재지정에 따른 면적 증가
소로 1-177	소로 1-177	•도로 면적 증가 - 면적 : 증) 24.7㎡	•소로1-177의 도로 가각부 조성에 따른 면적 증가

(2) 철도 결정(변경) 조서

구분	도면표시번호	시설명	시설의 종류	위치			연장(m)	폭(m)	면적(㎡)	최초결정일	비고
				기점	종점	주요경과지					
신설	-	철도	-	-	-	중림동 158 일대	23.8	6.0	326.0	-	•건폐율 내 건폐면적 : 326.0㎡

□ 입체적 도시계획시설(철도) 결정(변경) 조서

구분	도면표시번호	시설명	시설의 종류	위 치	구분	결정내용			최초 결정일	비고
						기정	변경	변경후		
신설	-	철도	-	중림동 158 일대	연장(m)	-	증) 23.8	23.8	-	•건폐율 내 건폐면적 : 326.0㎡
					폭(m)	-	증) 6.0	6.0		
					면적(㎡)	-	증) 326.0	326.0		

※ 철도도로의 길이, 폭, 면적은 구적 값으로 향후 측량 등으로 인해 변경될 수 있음

□ 철도 결정(신설) 사유서

도면표시번호	시설명	변경내용	변경사유
-	철도	•충정로역(2호선) 지하철 연결통로 신설	•대지 내 공공보행통로에 대하여 입체적 결정을 통한 이용객들의 통행불편해소 및 보행약자의 지하철 이용편의 도모를 위하여 충정로역(2호선) 지하철 연결통로에 따른 시설 결정

2) 공간시설

(1) 공원 결정(변경) 조서

구분	시설의 종류		위 치	면 적 (㎡)			최초 결정일	비고(관리청)
	명칭	세분류		기정	변경	변경후		
변경	중림공원	어린이공원	중림동 156-71 일대	507.31)	증) 2,320.7	2,828.0	서고1994-327호 ('94.10.07)	공원 위치 변경 및 사회복지시설과 중복 (관리청 : 중구청)

1) 중림공원 중 타지구 부담분 포함 및 장기미집행 시설 부분실효(서울특별시 중구고시 제2020-81호)로 인한 면적 조정

□ 공원 결정(변경) 사유서

도면표시번호	시설명	변경내용	변경사유
1	중림공원	•기결정 공원 위치 및 면적 변경	•공원의 접근성을 고려하여 보행결절점으로 공원 위치 변경 및 면적 조정

(2) 공공공지 결정(변경) 조서

구분	시설의 종류		위 치	면 적 (㎡)			최초 결정일	비고
	명칭	세분류		기정	변경	변경후		
폐지	공공공지	-	중림동 633	420.0	감) 420.0	-	-	-

□ 공공공지 결정(변경) 사유서

도면표시번호	시설명	변경내용	변경사유
1	공공공지	•공공공지 폐지	•건축계획 및 기반시설 조성계획 변경으로 인한 공공공지 폐지

3) 공공·문화체육시설

(1) 사회복지시설 결정(변경) 조서

구분	시설명	위 치	면 적 (㎡)	비고(관리청)
신설	사회복지시설	중림동 156-71 일대	부지면적 : - 연면적 : 2,965㎡	공원(하부)내 중복결정 (관리청 : 서울특별시장)

※ 사회복지시설은 서울특별시로 귀속되며, 서울특별시장이 운영 및 관리함
※ 향후 토지가 및 건축계획 변경 등에 따라 면적·층고·형태는 조정될 수 있으며, 사회복지시설 세부용도에 대해서는 서울시 기부채납 통합관리시스템에 의해 추후 확정함

□ 사회복지시설 결정(변경) 사유서

도면표시번호	시설명	변경내용	변경사유
1	사회복지시설	•거점형키움센터 신설	•지역 돌봄 시설들의 허브 및 컨트롤타워 역할 및 초등 돌봄을 하는 거점형키움센터 조성

※ 기부채납 시설에 대한 채납행정청 지정 사항
- 기부채납시설 채납행정청 지정 내용에 대한 합의서를 결정도서에 첨부함

○ 기부채납 시설 채납행정청(관리청) 지정 조서

구분	시설명	대지면적 (㎡)	위 치	규 모(연면적 등)	채납행정청(관리청)
1	공원 (어린이공원)	2,828	중림동 156-71일대	-	중구 ※사회복지시설과 중복
2	사회복지시설 (거점형 키움센터)	2,828	중림동 156-71일대	연면적 2,965㎡	서울특별시 ※공원과 중복

도시계획시설(공원 · 사회복지시설)이 중복되는 중림동 156-71일대의 토지소유권을 취득하는 "중구"는 구분지상권 설정(토지사용대가:무료) 및 이와 유사한 행위를 통해 사회복지시설의 관리와 사회복지시설 정착토지의 사용 · 수익할 권리에 장애가 없도록 조치해야 함.

라. 정비기반시설의 설치 계획

1) 정비기반시설의 설치(부담) 계획

구역명	시행면적 (㎡)	대지면적 (㎡)	정비기반시설 부담면적(㎡)	기존국공유지 (무상양도)(㎡)	부담률(%)
마포로5구역 10·11지구	13,028.0	9,374.7	4,440.2㎡ = 3,653.3㎡(도로 : 825.3㎡ ,공원 : 2,828.0㎡) + 786.9㎡(건축물)	1,293.3㎡	○평균부담률 : 16.54% ○부담률산식 = [((825.3㎡ + 2,828.0㎡ + 786.9㎡) - 1,293.3㎡)/ (13,028.0㎡ - 1,293.3㎡)] = 26.82%

2) 정비기반시설의 설치(확보) 계획

(1) 정비기반시설 부담면적(관리청으로 무상귀속)

구역명	위 치		시설의 종류	정비기반시설 부담면적(㎡)			비 고
				기 정	증 감	변 경	
마포로5구역 10·11지구	중림동	149-57	공원	-	증) 13.7	13.7	
		156-2	공원	-	증) 30.7	30.7	
		156-5	공원	-	증) 75.5	75.5	
		156-30	공원	-	증) 26.6	26.6	
		156-32	공원	-	증) 17.4	17.4	
		156-33	공원	-	증) 31.2	31.2	
		156-43	공원	-	증) 37.6	37.6	
		156-44	공원	-	증) 52.6	52.6	
		156-45	공원	-	증) 36.4	36.4	
		156-46	공원	-	증) 33.1	33.1	
		156-47	공원	-	증) 12.9	12.9	
		156-48	공원	-	증) 39.7	39.7	
		156-49	공원	-	증) 49.6	49.6	
		156-50	공원	-	증) 39.7	39.7	
		156-51	공원	-	증) 29.7	29.7	
		156-52	공원	-	증) 5.2	5.2	
		156-57	공원	-	증) 3.1	3.1	
		156-69	공원	-	증) 97.2	97.2	
		156-70	공원	-	증) 81.2	81.2	
		156-71	공원	-	증) 105.8	105.8	
		156-72	공원	-	증) 84.6	84.6	
		156-73	공원	-	증) 36.4	36.4	
		156-74	공원	-	증) 305.2	305.2	

구역명	위 치		시설의 종류	정비기반시설 부담면적(㎡)			비 고
				기 정	증 감	변 경	
		156-79	공원	-	증) 64.8	64.8	
		156-80	공원	-	증) 105.8	105.8	
		156-81	공원	-	증) 90.9	90.9	
		156-82	공원	-	증) 107.3	107.3	
		156-83	공원	-	증) 61.5	61.5	
		156-84	공원	-	증) 49.3	49.3	
		156-85	공원	-	증) 53.9	53.9	
		156-97	공원	-	증) 42.0	42.0	
		156-131	공원	-	증) 22.7	22.7	
		156-137	공원	-	증) 9.9	9.9	
		156-170	공원	-	증) 3.8	3.8	
		156-177	공원	-	증) 63.8	63.8	
		171	공원	-	증) 6.5	6.5	
		172	공원	-	증) 2.8	2.8	
		179	공원	-	증) 55.7	55.7	
		180	공원	-	증) 158.8	158.8	
		180-3	공원	-	증) 2.3	2.3	
		181	공원	-	증) 454.5	454.5	
		181-1	공원	-	증) 56.7	56.7	
		182	공원	-	증) 14.5	14.5	
		183-1	공원	-	증) 77.5	77.5	
		184-1	공원	-	증) 25.0	25.0	
		185-1	공원	-	증) 4.2	4.2	
		186-1	공원	-	증) 42.3	42.3	
		187-1	공원	-	증) 6.4	6.4	
		156-1	도로	-	증) 6.4	6.4	
		156-5	도로		증) 23.4	23.4	
		156-10	도로		증) 1.3	1.3	
		156-24	도로		증) 9.0	9.0	
		156-29	도로		증) 0.8	0.8	
		156-30	도로		증) 23.5	23.5	
		156-47	도로		증) 4.5	4.5	
		156-69	도로		증) 12.9	12.9	
		156-70	도로	-	증) 16.9	16.9	
		156-72	도로	-	증) 26.6	26.6	

구역명	위 치		시설의 종류	정비기반시설 부담면적(㎡)			비 고
				기 정	증 감	변 경	
		156-73	도로	-	증) 20.9	20.9	
		156-74	도로	-	증) 49.9	49.9	
		156-82	도로	-	증) 5.7	5.7	
		156-89	도로	-	증) 45.3	45.3	
		156-90	도로	-	증) 119.4	119.4	
		156-91	도로	-	증) 12.6	12.6	
		156-92	도로	-	증) 10.8	10.8	
		156-93	도로	-	증) 8.1	8.1	
		156-98	도로	-	증) 48.9	48.9	
		156-118	도로	-	증) 25.1	25.1	
		156-120	도로	-	증) 37.0	37.0	
		156-130	도로	-	증) 4.0	4.0	
		156-131	도로	-	증) 10.3	10.3	
		156-156	도로	-	증) 12.6	12.6	
		156-157	도로	-	증) 5.4	5.4	
		156-158	도로	-	증) 4.6	4.6	
		156-170	도로	-	증) 10.0	10.0	
		156-171	도로	-	증) 107.5	107.5	
		584-1	도로	-	증) 116.2	116.2	
		566-1	도로	-	증) 15.5	15.5	
		158-1	도로	-	증) 4.2	4.3	
		158-2	도로	-	증) 3.2	3.2	
		158-3	도로	-	증) 3.9	3.9	
		158-4	도로	-	증) 1.7	1.7	
		158-5	도로	-	증) 1.3	1.3	
		156-150	도로	-	증) 5.0	5.0	
		156-153	도로	-	증) 2.5	2.5	
		156-149	도로	-	증) 4.2	4.2	
		156-152	도로	-	증) 3.0	3.0	
		156-106	도로	-	증) 1.1	1.1	
합 계				-	증) 3,653.3	3,653.3	

(2) 용도폐지 되는 정비기반시설 부담면적(사업시행자에 무상양도)

구역명	위 치		시설의 종류	면 적(㎡)			비 고
				기 정	증 감	변 경	
마포로5구역 10·11지구	중림동	149-57	현황도로	-	증) 179.8	179.8	중구
		149-59	현황도로	-	증) 26.1	26.1	중구
		156-4	공원	-	증) 56.2	56.2	중구
		156-19	공원	-	증) 57.5	57.5	중구
		156-21	공원	-	증) 71.1	71.1	중구
		156-27	공원	-	증) 29.8	29.8	중구
		156-39	공원	-	증) 29.8	29.8	중구
		156-40	공원	-	증) 43.0	43.0	중구
		156-67	공원	-	증) 29.8	29.8	중구
		156-68	공원	-	증) 23.1	23.1	중구
		156-136	공원	-	증) 33.1	33.1	중구
		156-151	공원	-	증) 22.4	22.4	서울시
		156-152	도로	-	증) 3.0	3.0	중구
		156-153	공원, 도로	-	증) 8.6	8.6	중구
		156-155	현황도로	-	증) 11.2	11.2	중구
		156-157	도로	-	증) 5.4	5.4	중구
		156-158	도로	-	증) 4.6	4.6	중구
		156-170	도로	-	증) 11.5	11.5	중구
		156-171	도로	-	증) 114.4	114.4	서울시
		156-172	현황도로	-	증) 50.6	50.6	서울시
		157-1	공원	-	증) 135.5	135.5	중구
		167-1	현황도로	-	증) 45.3	45.3	서울시
		419-11	공원	-	증) 72.5	72.5	중구
		623-1	현황도로	-	증) 22.4	22.4	중구
		623-2	현황도로	-	증) 3.0	3.0	중구
		623-4	현황도로	-	증) 7.4	7.4	중구
		623-5	현황도로	-	증) 63.3	63.3	서울시
		623-7	현황도로	-	증) 0.7	0.7	중구
		623-8	현황도로	-	증) 0.5	0.5	중구
		566-1	도로	-	증) 15.5	15.5	서울시
		584-1	도로	-	증) 116.2	116.2	서울시
합계				-	증) 1,293.3	1,293.3	

(3) 용도폐지 되는 정비기반시설면적(사업시행자에 유상매입)

구역명	위 치		시설의 종류	정비기반시설 부담면적(㎡)			비 고
				기정	증 감	변 경	
마포로5구역 10·11지구	중림동	156-2	현황도로	-	증) 30.7	30.7	기획재정부
		181-1	현황도로	-	증) 61.5	61.5	기획재정부
합계				-	증) 92.2	92.2	

마. 건축물에 관한 계획

결정 구분	구 역 구 분		가구 또는 획지 구분		위 치	주 된 용 도	건폐율 (%)	용적률 (%)	높이 (m)	비고
	명 칭	면 적(㎡)	명칭	면 적(㎡)						
기정	마포로5구역 10지구	8,646.3	획지	6,943.0	중구 중림동 624번지 일대	업무	57이하	500이하	59이하	-
기정	마포로5구역 11지구	2,415.5	획지	2,011.8	중구 중림동 156-106번지 일대	업무	47이하	500이하	55이하	-
변경	마포로5구역 10·11지구	13,028.0	획지	9,374.7	중구 중림동 157-2번지 일대	주거	60이하	650이하	88이하[1]	-

주택의 규모 및 규모별 건설비율

구분		세 대 수(세대)	비 율(%)	비고
계		421	100.0	
일반분양	48A	165	39.2	
	48B	134	31.8	
	소 계	299	71.0	
공공임대	48A	15	3.6	「도시 및 주거환경정비법」 제10조 및 「정비사업의 임대주택 및 주택규모별 건설비율」 제4조에 따른 공공임대주택
	36	15	3.6	
	19	23	5.4	
	소 계	53	12.6	
공공임대	48A	61	14.5	「서울시 도시계획조례」 제55조 22항에 따른 공공임대주택
	36	8	1.9	
	소 계	69	16.4	

심의 완화 사항

건폐율	○ 60%이하
용적률	① 기준용적률 : 300% ② 허용용적률 완화량 : 100%

목적	인센티브대상	요 건	인센티브	인센티브량
친환경 개발 (의무)	녹색건축물 인증	그린2등급(우수)	기준등급 준수 시 50%	100% 적용
	건축물에너지소비 총량제	260 (kWh/㎡·y)		
	신재생에너지 이용시설	10%이상(비주거), 6.5%이상(주거)		
보행가로 활성화	저층부 가로활성화용도	재생관리지침에 따라 가로활성화 용도 도입 시	정량 부여 30%	
	공공보행통로 (지하보행통로 포함)	재생관리지침에 따라 적합하게 조성 시	정량 부여 20%	

③ 상한용적률 완화량 : 154.34% ⇒ 150% 적용

결정 구분	구 역 구 분		가구 또는 획지 구분		위 치	주 된 용 도	건폐율 (%)	용적률 (%)	높이 (m)	비고
	명 칭	면 적(㎡)	명칭	면 적(㎡)						
			정비기반시설 (토지,건축물)	산식 = 허용용적률×(1+1.3×가중치×α토지+0.7×α건축물) [α = 공공시설부지제공면적/공공시설부지 제공 후 대지면적] = 400% x [(1.3x0.989x(3,653.3㎡−1,293.3㎡)/9,374.7㎡) + (0.7x(786.9㎡/9,374.7㎡)] = 152.96%						
			지하철 연결통로	산식 = 용적률×(지하철출입구등의연면적/건물 연면적) 이내 = 400% x (326㎡/94,495.77㎡)] = 1.38%						
			④ 추가 완화량 : 100%							
			공공임대 주택	공공임대주택 건립에 따른 인센티브 추가 완화 - 증가되는 용적률(100%)의 1/2이상 공공임대주택 건립 시 - 건립세대수 : 69세대						
			※ ①(300%) + ②(100%) + ③(150%) + ④(100%)= 650% 이하 적용							
	높이		○ 높이 완화량 : 88m 적용							
			완화높이	산식 = 기준높이×(공공시설 등의 부지로 제공하는 면적/당초대지면적) = 70m x [(4,440.2㎡−1,293.3㎡)/(13,028.0㎡−1,293.3㎡)] = 18.8m → 18m 적용						
건축물의 건축선 및 기타사항에 관한 계획			기정	○ 건축한계선 : 서소문로변 10m / 중림로변 3m / 이면도로변 2m / 공원변 2m ○ 공공보행통로(중림로~중림공원)						
			변경	○ 서소문로변 5m / 중림로변 3m / 이면도로변 2m ○ 공공보행통로(폐지)						
			○ 공개공지 위치 지정							
			공개공지	공개공지 계획면적 : 945㎡(10.08%) - 산식 = 피로티 하부면적(727.22㎡÷2) + 581.39㎡ = 945㎡ ※ 공개공지 설치면적은 1,308.61㎡로「서울특별시 건축조례」에 따라 필로티 구조로 구획된 면적은 2분의 1로 한정하여 면적 산정함						

1) 2025 도시환경정비기본계획 중 마포 지역중심 높이완화 기준 적용 (기준높이 70m, 완화높이 90m)

※ 제2차 서울특별시 도시계획위원회 심의 조건사항 ('21. 2. 3.)
<금회 주관부서 수정가결 요청안에 다음 사항을 반영하여 수정가결>

1. 공원(어린이공원)계획 관련 향후 도시공원위원회 심의시 다음 사항의 적정성을 검토할 것.
  1-1. 공원 지하에 거점형 키움센터를 중복결정 계획한 바, 지상부 '공원의 기능'이 충분히 확보될 수 있도록 '자연지형 계획' 및 '교목식재 가능한 토심 확보' 등 공원조성계획 적정성을 검토할 것.
  1-2. 중림로변 '공원의 인지성'이 충분히 확보될 수 있도록 사회복지시설의 건축배치계획 조정 및 차량진출입구 위치 조정 필요성 등을 검토할 것.

2. 교통처리계획 관련 향후 교통영향평가시 다음 사항 적정성을 검토할 것.
  2-1. 차량진출입구는 관련 기준상 1개소로 계획 가능하고, 금회 상정안에서 사회복지시설의 차량진출입구를 중림로변에 별도로 계획한 바, 서소문로 및 중림로변 차량통행시의 부영향 최소화 측면에서 차량진출입구 개소수(2개소 계획) 적정성을 검토할 것.
  2-2. 동측 및 북측 도로의 횡단구성계획(차도 폭원 등) 적정성을 검토할 것.

3. 대상지는 서소문로 및 중림로가 교차되는 가각부에 입지한 바, 향후 건축심의시 '랜드마크적인 상징성' 및 '가로경관' 등을 고려하여 입면계획 등 적정성을 검토할 것. 끝.

3. 변경사유
○ 「도시 및 주거환경정비법」 제16조의 규정에 의거 마포로5구역 제10·11지구에 대하여 정비구역 및 정비계획을 변경지정하는 사항임

4. 관련도면 : 붙임 참조
○ 정비계획 결정도
○ 기타 자세한 내용은 열람장소에 비치된 관계도서 참조

5. 열람장소
○ 고시 관련 세부내용에 대하여 시민의 열람편의를 위하여 서울특별시 도시재생실 도시활성화과(☎02-2133-4635) 및 중구 도심재생과(☎02-3396-5772)에 관계도서를 비치하고 있습니다.

※ 고시문 및 지형도면은 토지이음(http://www.eum.go.kr)에 게시할 예정이오니 참고하시기 바랍니다.

■ 붙임

▢ 정비계획결정(기정)도

▢ 정비계획결정(변경)도

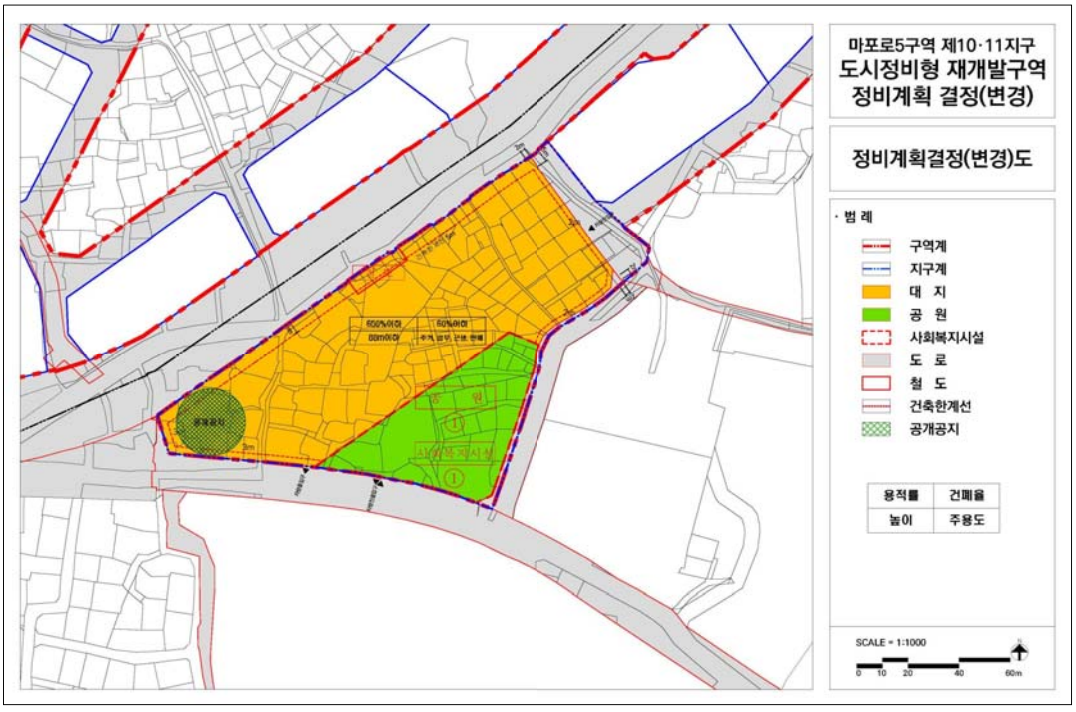

◈ 서울특별시고시 제2021-266호

영등포 도심 역세권 도시정비형 재개발구역 지정, 정비계획 결정 및 지형도면 고시

서울특별시 영등포동4가 431-6번지 일대 영등포 도심 역세권 도시정비형 재개발사업 시행을 위하여 2025 서울특별시 도시·주거환경정비기본계획(도시정비형 재개발사업 부문)에 적합한 범위에서 「도시 및 주거환경정비법(이하 '도시정비법')」 제16조에 따라 2021년 제4차 서울특별시 도시계획위원회(2021.4.7.) 심의를 거쳐 정비계획 결정 · 고시하며, 「토지이용규제 기본법」 제8조 규정에 따라 지형도면을 고시합니다.

2021년 6월 10일
서 울 특 별 시 장

Ⅰ. 정비구역의 지정 및 정비계획 결정

1. 정비구역 지정 조서

구 분	정비사업 명 칭	위 치	면 적(㎡)			비고
			기 정	증 감	변 경	
신규	영등포 도심 역세권 도시정비형 재개발구역	영등포동4가 431-6번지 일대	-	증) 23,094.0	23,094.0	

※ 도시 및 주거환경정비법 제17조 1항에 따라 정비구역 지정·고시가 있는 경우 지구단위계획으로 결정 고시된 것으로 보며, 이에 영등포 부도심 지구단위계획 내 해당 구역은 금회 도시정비형 재개발구역으로 변경된 것으로 보고자 함

▪ 구역 지정 사유서

구분	위 치	지 정 내 용	지 정 사 유
신규	영등포동4가 431-6번지 일대	정비구역 지정	•2025 서울특별시 도시·주거환경 정비 기본계획 상 정비예정구역으로 지정된 구역에 대하여, 도심 위상에 부합하는 중심지 기능 강화, 쾌적한 도시환경 조성과 도시기능의 효율화를 도모하고자 정비구역으로 지정 함

2. 토지이용계획

구분	명칭		면적 (㎡)			비율 (%)	비고
			기정	변경	변경후		
합계			-	증) 23,094.0	23,094.0	100.0	
사업시행지구	소계		-	증) 22,150.0	22,150.0	95.9	
	정비 기반시설	도로	-	증) 3,698.1	3,698.1	16.0	
	획지	소계	-	증) 18,451.9	18,451.9	79.9	
		1획지	-	증) 15,913.2	15,913.2	68.9	
		2획지	-	증) 2,538.7	2,538.7	11.0	
존치지구			-	증) 944.0	944.0	4.1	신안산선 출입구

3. 용도지역 · 지구 관한 결정사항

가. 용도지역 결정 조서 : 변경없음

구 분	면 적(㎡)			비율(%)	비 고
	기 정	변 경	변경후		
계	23,094.0	-	23,094.0	100.0	
일반상업지역	23,064.0	-	23,064.0	99.9	
준공업지역	30.0	-	30.0	0.1	

나. 용도지구 결정 조서 : 해당없음

4. 도시계획시설 결정(변경) 조서

가. 교통시설

1) 도로 결정(변경)조서

구분	규 모				기능	연장 (m)	기 점	종 점	사용 형태	주요 경과지	최 초 결정일	비고
	등급	류별	번호	폭원(m)								
폐지	중로	2	4	15	집산 도로	50 (50)	영등포동4가 419-14	영등포동4가 419-11	일반 도로	-	서고시 제251호 (02.6.22)	경방 남측
신설	소로	1	0	10	집산 도로	335 (335)	영등포동4가 357-9	영등포동4가 440-10	일반 도로	-	-	

※ ( )는 구역 내 연장임

▪ 도로변경 사유서

변경전 도로명	변경후 도로명	변 경 내 용	변 경 사 유
중로 2-4	-	• 폐 지	• 정비사업시 합리적인 토지이용을 위하여 폐지
-	소로 1-0	• 신 설 • L=335m	• 원활한 차량 진출입 및 쾌적한 보행환경을 조성하기 위해 신설

※ 주민제안 시 영등포경인로 일대 도시재생활성화사업과 연계하여 소로1에 대한 기본구상을 제시할 것

2) 철도 결정(변경) 조서 : 변경없음

구분	시설명	시설의 세분	기점	종점	주요 경과지	연장 (m)	면적 (㎡)	최초결정일	비고
기정	철도	일반 철도	시흥동 765-5철	여의도동 3-2도	석수역, 시흥사거리역, 독산역, 구로디지털단지역, 대림삼거리역, 신풍역, 도림사거리역, 영등포역, 여의도역	12,074	234,258.8	국토 교통부고시 제2019-446호 (19.8.27.)	-
기정	철도	일반철도 (영등포역)	영등포동 4가 423-98도	영등포동 4가 423-98도	-	133	9,639	국토 교통부고시 제2019-446호 (19.8.27.)	본선과 중복 결정

5. 정비기반시설의 설치(부담)계획

구분	시행구역 면적(㎡)	대지 면적(㎡)	정비기반 시설면적(㎡)	구역 내 국공유지(㎡)	순부담 면적(㎡)	순부담률(%)	비고
사업시행 지구	22,150.0	18,451.9	3,698.1	2,732.0	966.1	4.36	기타 공공시설 기부채납으로 10%이상 확보

※ 구역 내 국공유지는 「도시 및 주거환경정비법 제98조」에 따라 기존기반시설 및 대상지 내 도로로 이용되고 있는 공유지 면적을 산정
※ 기반시설 면적은 CAD상 구적면적으로 하였으며, 추후 사업시행시 측량을 통하여 시행하여야 함

6. 건축물의 정비·개량에 관한 계획

가. 기존 건축물의 정비·개량계획

구분	구역구분		가구 또는 획지 구분			위치	정비개량계획(동)					비고
	명 칭	면적(㎡)	명칭		면적(㎡)		계	존치	개수	철거후 신축	철거 이주	
신설	영등포 도심 역세권 도시정비형 재개발구역	23,094.0	사업시행지구	소계	18,451.9	영등포동4가 431-6일대	110	-	-	110	-	
				1획지	15,913.2							
				2획지	2,538.7							
			존치지구		944.0		-	-	-	-	-	존치

나. 건축시설에 관한 계획

구분	구역구분		지구구분			위치	주용도	건폐율(%)	용적률(%) (기준/허용/상한)	높이(m)	비고
	명칭	면적(㎡)	명칭		면적(㎡)						
신설	영등포 도심 역세권 도시정비형 재개발구역	23,094.0	사업시행지구	소계	18,451.9	-	-	-	-	-	-
				1획지	15,913.2	영등포동4가 431-6 일대	주거·업무·판매	60 이하	460/700/+α	150 이하	복합용지
				2획지	2,538.7	영등포동4가 425-2 일대	업무·판매	60 이하	460/700/+α	150 이하	복합용지
			존치지구		944.0	영등포동4가 426-8 일대	-	60 이하	390/515/+α	100 이하	존치정비
주택의 규모 및 규모별 건설비율 (사업시행지구)		1획지	• 기준 - 주택건립규모는 '정비사업의 임대주택 및 주택규모별 건설비율' 준수 - 임대주택의 비율은 '도시 및 주거환경정비법', '서울시 도시계획조례' 및 '2025기본계획' 상 산정기준에 부합하도록 계획								
		2획지	• 해당없음								
최고높이제한			• 1획지 북측BL(영중로3길 북측) 내 최고높이 40m 제한								
건축물의 건축선에 관한 계획		건축한계선	• 영중로변 5m 지정 • 경인로변 3m 지정(1~2층 저층부 5m) • 경인로~영신로 방면 교차로변 6m 지정(우회전 완화차로 설치) • 신안산선 출입구 양측으로 1~2층 저층부 5m 지정 • 그 외 도로와 접한 경계선으로부터 3m 지정								
대지내 공지에 관한 계획		저층부 공공보행통로	• 2개소 설치								
		공개공지	• 획지별 지정된 위치를 준수하여 확보기준면적 이상을 설치								

주1) 사업시행지구별 주된 용도는 「2025 서울특별시 도시·주거환경정비기본계획(도시정비형 재개발사업 부문)」에 영등포 부문 내용에 따라 정한 용도상 권장용도 중 선택함

주2) 건축물 용도에 따른 용적률 등은 관계법률 및 기본계획 등에서 정한 사항을 따르며 상한용적률은 기부채납에 따라 법적용적률 이내에서 결정
주3) 주거용도 도입 시 「2025 도시·주거환경정비 기본계획(서고 2019-343)」에 따라 ' 22.10.16까지 주거주용도 허용하며, 향후 「2030 도시·주거환경정비 기본계획」이 고시될 경우 그에 따름
주4) '오피스텔 등 준주택'은 공공주택 확보비율 산정시 '주거'로 간주하여 산정하고 그에 따른 '공공주택 등'은 공공임대주택으로 확보
주5) 1획지 남측BL(영중로3길 남측) 높이는 150m 이하 유지하되, 향후 「2030 도시·주거환경정비 기본계획」에서 높이가 상향될 경우, 상향된 높이로 정비계획의 변경 입안 제안 가능
주6) 사업주체는 서울시 도시계획위원회 심의결과(2021.4.7.) 수정가결 사항을 반영하여 허용용적률계획, 공공기여계획, 건축계획 등에 대한 구체적인 계획(안)을 마련하여 도시계획위원회 심의를 거쳐 정비계획 변경 후 사업시행 할 것

7. 도시경관과 환경보전 및 재난방지에 관한 계획

구 분	계 획 내 용	비 고
도시경관	• 사업시행시 영등포 도심의 쾌적하고 조화로운 경관 창출을 위하여 대상지 주변의 도시적 맥락을 고려한 건축유형을 도입하여 조화되는 경관이미지를 연출하고, 간선도로변 통경축 및 스카이라인 고려	
환경보전	• 주차장의 지하화를 통해 지상부의 오픈스페이스, 녹지공간 등을 최대한 확보 • 도시생태계 회복을 위해 주변 자연환경과 어울리는 수목 식재 • 공사 및 운영시 오염원에 대한 저감대책 수립하여 환경오염 최소화	
재난방지	• 소방차 진입, 진압활동 등이 용이하도록 공간확보 의무화 • 인화성 건축내장재 사용을 규제하고 사업완료 후 지속적으로 관리 • 가급적 토양포장율을 억제하고 불가피할 경우 가급적 투수 포장재를 사용하여 우수유출량을 최대한 억제	

8. 정비구역 주변의 교육환경 보호에 관한 계획 : 해당없음

9. 정비구역 분할 또는 결합에 관한 계획 : 해당없음

10. 정비구역 및 주변지역의 주택수급에 관한 사항

가. 정비구역의 주택멸실 현황

구역 내 건축물 동수			구역 내 건축물 동수		
계	주거용건축물	비주거용 건축물	계	유허가	무허가
110	24	86	110	87	23

나. 거주 현황

유형별 주택 호수		거주 가구수			구역 내 거주 인구수			비고
		소계	가옥주	세입자	소계	가옥주	세입자	
계	165	165	11	154	-	-	-	
단독주택	165	165	11	154	-	-	-	
공동주택	-	-	-	-	-	-	-	

※ 주택호수 : 공동주택은 1세대를 1호로 산정하고, 다가구주택은 가구수별 1호로 산정하며, 단독주택의 경우 실제 거주현황을 기준으로 작성
※ 구역내 거주 가구수 및 인구수 : 주민등록상 세대수 기준으로 작성하되, 건축물대장상 공동주택과 다가구주택 1세대에 여러 세대가 거주하는 경우 1개 가구로 작성하며, 단독주택의 경우 실제 거주현황 기준으로 작성

다. 규모별 · 유형별 거주현황

구 분		계	단독주택				공동주택				
			소계	단독	다가구	기타	소계	아파트	연립	다세대	기타
합 계		34	34	7	27	-	-	-	-	-	-
60㎡ 이하	소계	23	23	3	20	-	-	-	-	-	-
	30㎡이하	8	8	1	7	-	-	-	-	-	-
	30㎡초과 ~ 50㎡이하	11	11	2	9	-	-	-	-	-	-
	50㎡초과 ~ 60㎡이하	4	4	-	4	-	-	-	-	-	-
60㎡초과 ~ 85㎡이하		7	7	2	5	-	-	-	-	-	-
85㎡ 초과	소계	4	4	2	2	-	-	-	-	-	-
	85㎡초과 ~ 135㎡이하	3	3	2	1	-	-	-	-	-	-
	135㎡초과	1	1	-	1	-	-	-	-	-	-

※ 주택(건축물)의 규모는 건축물대장 또는 부동산등기부를 기준으로 함

11. 가구 및 획지에 관한 계획

구분	구역명			위치	면적 (㎡)	비고
신규	사업시행지구	획지	소계	-	18,451.9	
			1획지	영등포동4가 431-6 일대	15,913.2	
			2획지	영등포동4가 425-2 일대	2,538.7	
	존치지구			영등포동4가 426-8 일대	944.0	신안산선 출입구

12. 주민의 소득원 개발에 관한 사항 : 해당없음

13. 기존 수목의 현황 및 활용 계획 : 해당없음

14. 인구 및 주택 수용계획 : 해당없음

15. 주거환경관리를 위한 주민 공동체 활성화 방안 : 해당없음

16. 구역 내 옛길, 옛물길, 건축자산 및 한옥 등 역사자원 보전 및 활용계획 : 해당없음

17. 2021년 제4차 서울시 도시계획위원회 심의 조건사항

조건사항
• 대상지는 「2030 서울 생활권계획」 상 '영등포 · 여의도 도심지역' 이자, '영등포지역 부도심권 지구단위계획구역' 및 '영등포 · 경인로 일대 도시재생활성화지역' 으로서, 상위 · 관련계획을 고려한 중심지 기능의 확보 측면에서 적정 주거비율을 검토할 것 ※ 구체적인 정비계획 수립시, 별도 '영등포지역 부도심권 지구단위계획' 변경 절차 이행 필요성을 검토할 것 • 영신로24길 내 대상지 및 타임스퀘어, 신세계백화점 차량 진출입구가 집중되어 있는 바, 교통량분석을 토대로 도로 용량 적정성을 재검토하고, 이와 연계하여 남북방향 도시계획시설(도로) 지정 필요성을 검토할 것 • 집창촌, 노후된 공장이 혼재된 대상지 특성을 고려하여 구역내 종사자, 거주자에 대한 대책을 충분히 검토하여 마련할 것

Ⅱ. 관련도면 : 붙임 참조

Ⅲ. 정비계획지정 및 정비계획 수립 도서 : 생략

Ⅳ. 열람장소 : 시민의 열람편의를 위하여 서울특별시 도시활성화과(☎02-2133-4635), 영등포구 도시계획과(☎02-2670-4179)에 관계서류를 비치 및 열람하고 있습니다.

※ 고시문 및 지형도면은 토지이용규제정보서비스(http://luris.mltm.go.kr)에 게시할 예정이오니 참고하시기 바랍니다.

공 고

◈ 서울특별시공고 제2021-1582호

수도요금 체납에 따른 재산압류예고 공시송달 공고

수도법 제68조, 서울특별시 수도조례 제49조 및 지방세 징수법 제33조에 의거 수도요금 체납에 따른 재산(부동산)압류예고서를 소유자 거주지(주민등록주소)로 우편 송달하였으나 폐문의 사유로 반송되었기에 행정절차법 제14조 ④항의 규정에 따라 다음과 같이 공고합니다.

2021년 6월 10일
서 울 특 별 시 장

1. 공고기간 : 2021. 6.10 ~ 2021. 6.25

2. 공시송달 내역
가. 압류에 관계된 체납액의 내용 및 압류 내역

고객번호	급수설비 소재지	납 기				비고
		과목	납 기	횟수	금 액	
001520119	서울특별시 성북구 장위로24길 5-12, 102호	수도요금	2019.11 외 7납기	8회	551,190원	

압류구분	압류물건	물 건 소 유 자			압류금액	압류일
		성 명	주민번호 (반송사유)	주 소		
부동산	서울특별시 성북구 장위로24길 5-12, 102호	권형진	981018-1****** 폐문부재	서울특별시 성북구 장위로24길 5-12, 102호	551,190원	2021.6.28

3. 문의사항이 있으실 경우 중부수도사업소 요금과 권민혁(☎02-3146-2112)에게 문의하여 주시기 바랍니다. 끝.

◈ 서울특별시공고 제2021-1593호

공시송달 공고

「지방자치단체를 당사자로 하는 계약에 관한 법률」 제31조 및 동법 시행령 제92조, 동법 시행규칙 제76조에 의거 부정당업자 입찰참가자격 제한처분 통지서를 송부하였으나 "수취인불명" 등의 사유로 송달이 불가능하여「행정절차법」제14조(송달) 제4항에 의거 아래와 같이 공시송달 공고합니다.

2021년 6월 10일
서 울 특 별 시 장

1. 공고명칭 : 부정당업자 입찰참가자격 제한처분 통지서 반송분 공시송달

2. 공고기간 : 2021. 06. 10. ~ 2021. 06. 24. (15일간)

3. 공시송달대상

대상자		배달일자	등기번호	반송일	반송사유
성 명	주 소				
서천욱 (520203-1******)	경기도 용인시 기흥구 금화로 11번길 10, 310-304(상갈동, 금화마을주공3단지아파트)	2021.05.31	31124-0800-7165	2021.06.01.	수취인불명

4. 공고내용

○ 귀하에 대해 우리 연구원에서 실시한 「실험실용 기기 등 일괄매각」관련하여, 지방자치단체를 당사자로 하는 계약에 관한 법률 제31조 및 동법 시행령 제92조, 동법 시행규칙 제76조에 의거 아래와 같이 부정당업자 입찰참가자격 제한처분을 함을 알려드립니다.

서 울 특 별 시

수 신: 서천욱 귀하(경기도 용인시 기흥구 금화로 11번길 10, 310-304 상갈동, 금화마을 주공3단지아파트)
제 목: **부정당업자 입찰참가자격 제한처분 통지**

1. 귀하에 대해 지방자치단체를 당사자로 하는 계약에 관한 법률 제31조 및 동법 시행령 제92조, 동법 시행규칙 제76조에 의거 아래와 같이 부정당업자 입찰참가자격 제한처분을 함을 알려드립니다.
2. 위 처분에 대해서 불복이 있을 경우 행정심판법 제27조 및 행정소송법 제20조에 의거 처분이 있음을 안날로부터 90일 이내에 행정심판을 청구하거나 행정소송을 제기할 수 있습니다.

제재대상	성 명	서천욱	주민등록번호	520203-1******
	주 소	경기도 용인시 기흥구 금화로 11번길 10, 310-304 상갈동, 금화마을 주공3단지아파트		
계약내용	계 약 명	실험실용 기기 등 불용물품 일괄매각		
	계 약 금 액	금3,650,000원(금삼백육십오만원)		
제재내용	제 재 원 인	정당한 이유 없이 계약을 체결한 이후 계약을 이행하지 않은 자		
	제 재 근 거	지방계약법 시행령 제92조 제2항 제2호 가목 및 동법 시행규칙 제76조 [별표2] 제17호 가목 및 동법 시행규칙 제76조 제4항, 제5항		
	제 재 기 간	2021. 06. 28. ~ 2021. 07. 27. (1개월)		

2021. 5 . 28 .

서울특별시장 서울특별시장의인

○ 위 처분에 대해서 불복이 있을 경우 행정심판법 제27조 및 행정소송법 제20조에 의거 처분이 있음을 안날로부터 90일 이내에 행정심판을 청구하거나 행정소송을 제기할 수 있습니다.

5. 기타사항

○ 기타 자세한 사항은 서울물연구원 총무과(☎02-3146-1724)로 문의해주시기 바랍니다.

◈ 서울특별시공고 제2021-1595호

부동산개발업 등록 및 말소 공고(안)

「부동산개발업의 관리 및 육성에 관한 법률」 제4조, 제15조 및 같은 법률 시행규칙 제6조, 제15조에 따라 부동산개발업자에 관한 등록 및 말소 현황을 아래와 같이 공고합니다.

2021년 6월 10일
서 울 특 별 시 장

가. 부동산개발업 등록 및 말소 현황(2021년 5월)

연번	상 호	대표자	등록/말소일	등록번호	주된 영업소의 소재지	자본금 (천원) /폐업사유	비 고
1	와이드크릭자산운용 주식회사	김정훈	2021. 05. 06.	서울210062	서울특별시 중구 세종대로 136, 9층	3,300,000	등록
2	주식회사 델로시티	이경노	2021. 05. 06.	서울210063	서울특별시 강남구 봉은사로67길 28, 3층	300,000	등록
3	주식회사 마루디자인건설	황도순	2021. 05. 06.	서울210064	서울특별시 강남구 테헤란로14길 40-4, 3층	500,000	등록
4	도지디씨2차 유한책임회사	김유동	2021. 05. 12.	서울210065	서울특별시 영등포구 국제금융로6길 33, 9층	300,000	등록
5	주식회사 티아모	전희만	2021. 05. 12.	서울210066	서울특별시 영등포구 선유로3길 10, 203호	500,000	등록
6	이지스아레나스케이엘아이피 1의2사모부동산모투자회사	이지스자산운용 주식회사	2021. 05. 12.	서울210067	서울특별시 영등포구 여의공원로 115, 14층	3,000,000	등록
7	퍼시픽써니제45호전문투자형사모부동산투자회사	주식회사 퍼시픽자산운용	2021. 05. 18.	서울210068	서울특별시 강남구 테헤란로 432, 20층	50,000,000	등록
8	주식회사 위마스터	안태길	2021. 05. 18.	서울210069	서울특별시 강남구 테헤란로 311, 2009호,2010호	300,000	등록
9	파빌리온광명피에프브이 주식회사	우명아	2021. 05. 18.	서울210070	서울특별시 영등포구 국제금융로2길 32, 20층	5,000,000	등록
10	주식회사 서울가든	이교상, 이일규	2021. 05. 18.	서울210071	서울특별시 마포구 마포대로 58, 지하1층	4,191,415	등록

연번	상 호	대표자	등록/말소일	등록번호	주된 영업소의 소재지	자본금 (천원) /폐업사유	비 고
11	아틀리에건설 주식회사	기노채, 이현미	2021. 05. 18.	서울210072	서울특별시 서초구 신반포로43길 43, 201호	520,000	등록
12	주식회사 에스제이에셋파트너스	박성근	2021. 05. 18.	서울210073	서울특별시 마포구 양화로 166, 9층	300,000	등록
13	마스턴제105호든든자산관리 서면피에프브이 주식회사	송영실	2021. 05. 25.	서울210074	서울특별시 서초구 강남대로 465, 20층,21층	5,000,000	등록
14	에이치비솔루션 주식회사	조용길	2021. 05. 27.	서울210075	서울특별시 금천구 가산디지털1로 145, 409호	300,000	등록
15	미래인로지스부천 피에프브이 주식회사	차명섭	2021. 05. 31.	서울210076	서울특별시 서초구 서운로 138, 4층	5,000,000	등록
16	주식회사 한국대토개발	김성찬, 최순웅	2021. 05. 04.	서울200020	서울특별시 송파구 송파대로24길 5-19, 202호	전문인력부족	폐업
17	오성드림건설(주)	심화식	2021. 05. 04.	서울180070	서울특별시 강서구 초록마을로8길 88, 204호	전문인력부족	폐업
18	(주)상우디벨럽먼트	박우상	2021. 05. 20.	서울170059	서울특별시 동작구 상도로 315, 4층	경영악화	폐업
19	(주)바로건설기술	서현주, 김영춘	2021. 05. 25.	서울110070	서울특별시 강동구 풍성로38길 9, 6층	사업종료	폐업
20	㈜호원평택고덕대토개발 제1호위탁관리부동산투자회사	이일성	2021. 05. 28.	서울190029	서울특별시 영등포구 국제금융로8길 31, 9층	사업종료	폐업

※ 기타 문의 사항은 서울특별시 토지관리과(☎2133-4684, 4672)로 연락을 주시기 바랍니다.

◈ 서울특별시공고 제2021-1602호

정보통신공사업 신규 등록 공고

정보통신공사업법 제72조의 규정에 의하여 정보통신공사업의 신규 등록을 다음과 같이 공고합니다.

2021년 6월 10일
서 울 특 별 시 장

1. 정보통신공사업의 신규 등록 내역

연번	등록번호	등록일자	상 호 대 표 자 법인(사업자)등록번호	영업소 소재지
1	203433	21.05.06.	에피텍 주식회사 송석용 110111-4555178	서울특별시 영등포구 양평로22길 21, 선유도코오롱디지털타워 에이1213호 (양평동5가)
2	203434	21.05.06.	주식회사 동한피앤에스 김진영 135011-0053872	서울특별시 강서구 강서로56가길 174 (가양동)
3	203435	21.05.06.	주식회사 야놀자 이수진 110111-3612375	서울특별시 강남구 테헤란로108길 42, 엠디엠타워 (대치동)
4	203436	21.05.06.	미르네트웍스 주식회사 백태종 110111-4610849	서울특별시 동대문구 한천로2길 100, 신의에스컬렉션 602호 (장안동)
5	203437	21.05.06.	세아에스티엑스엔테크 주식회사 안석환 110111-6830411	서울특별시 강남구 영동대로 325, 10층 (대치동, S-TOWER)
6	203438	21.05.06.	주식회사 이츠유(IT's u) 강수일 110111-7589554	서울특별시 서초구 효령로 304, 국제전자센터 5층 39호 (서초동)
7	203439	21.05.13.	주식회사 아이오티아이티키 박광열 110111-7102207	서울특별시 금천구 벚꽃로 278, 에스제이테크노빌 1406호 (가산동)
8	203440	21.05.13.	주식회사 나라시스템즈 김성진 110111-5069996	서울특별시 영등포구 국제금융로6길 33, 맨하탄빌딩 1309호 (여의도동)
9	203441	21.05.13.	주식회사 이음정보통신기술 이윤태 110111-7278751	서울특별시 금천구 벚꽃로 298, 대륭포스트타워6차 15층 1506호 (가산동)

연번	등록번호	등록일자	상 호 대 표 자 법인(사업자)등록번호	영업소 소재지
10	203442	21.05.13.	주식회사 싸이크로스 김인자 110111-1546526	서울특별시 강남구 양재천로 191, 동화빌딩 2층 (도곡동)
11	203443	21.05.13.	한국방송통신산업협동조합 주대철 270140-0012061	서울특별시 마포구 성미산로 34 (성산동)
12	203444	21.05.13.	주식회사 엘씨네트웍스 임동준 110111-7822441	서울특별시 성동구 성수이로 118, 성수아카데미타워 703호 (성수동2가)
13	203445	21.05.17.	주식회사 모건시스 임종필 110111-4551184	서울특별시 구로구 디지털로 285, 에이스트윈타워1차 1103호 (구로동)
14	203446	21.05.21.	주식회사 콕스(COX CO., LTD.) 조덕상 110111-4339762	서울특별시 구로구 디지털로 242, 한화비즈메트로1차 810호 (구로동)
15	203447	21.05.21.	에이엔티코리아 주식회사 이권 110111-3687360	서울특별시 강서구 공항대로 168, 747 10층 1008호 (마곡동)
16	203448	21.05.21.	거산테크 주식회사 김태남 110111-7850020	서울특별시 영등포구 국제금융로6길 33, 919호에이878 (여의도동)
17	203449	21.05.28.	주식회사 타이드(TIDE Co., Ltd.) 조경종 110111-4449694	서울특별시 중구 서소문로 115, 한산빌딩 503호 (서소문동)
18	203450	21.05.28.	주식회사 산마루네트웍스 장재진 110111-7773529	서울특별시 금천구 디지털로 173, 엘리시아 1102호-7호 (가산동)
19	203451	21.05.28.	주식회사 데이터스트림즈 이영상 110111-2331918	서울특별시 서초구 사임당로 28, 청호나이스 (서초동)
20	203452	21.05.28.	주식회사 제이딘(JDIN Inc.) 채정근 110111-5327956	서울특별시 금천구 가산디지털1로 168, 우림라이온스밸리 씨동 506호 (가산동)

2. 근거법령 : 정보통신공사업법 제14조(공사업의 등록 등), 같은 법 시행령 제16조(공사업등록의 신청 등)

3. 내용문의 : 서울특별시 정보통신보안담당관 02)2133 - 2896

◈ 서울특별시공고 제2021-1605호

서울특별시의회 부의안건 공고

지방자치법 제46조(부의안건의 공고) 규정에 의하여 서울특별시의회에 부의할 안건을 다음과 같이 공고합니다.

2021년 6월 10일
서 울 특 별 시 장

구분	연번	부의 안건명	실 · 본부 · 국
승인안 (3건)	1	서울특별시 2020회계연도 결산 승인안	재무국 (재무과)
	2	서울특별시 2020회계연도 예비비 지출 승인안	재무국 (재무과)
	3	서울특별시 2020회계연도 기금결산 승인안	재무국 (재무과)

◈ 서울특별시공고 제2021-1609호

도시관리계획(도시계획시설 : 도로)변경 결정 (경미한 변경) 및 실시계획 인가를 위한 열람공고

1. 서울특별시 고시 제133호(1977.5.3.)로 도시관리계획 결정 및 지형도면 승인된 도시계획시설(도로)에 대하여
2. 「노들남북 고가차도 철거공사」을 위해「국토의 계획 및 이용에 관한 법률」제30조, 제88조, 제90조 같은 법 시행령 25조, 제97조 제99조의 규정에 따라 도시관리계획 변경 결정(경미한 변경) 및 지형도면 고시, 실시계획인가를 위해 관계서류를 다음과 같이 열람 공고합니다.
3. 본 열람공고 내용에 대한 의견이 있으신 분은 열람 기간 내 열람 장소에 의견서를 서면으로 제출하시기 바랍니다.

2021년 6월 10일
서 울 특 별 시 장

가. 도시관리계획 결정(경미한 변경)에 대한 사항

1) 교통시설(도로) 결정(변경) 조서

구분	규모				기능	연장(m)	시점	종점	사용형태	주요경과지	최초결정일	비고
	등급	류별	번호	폭원(m)								
기정	대로	3	115	25~31.5	보조간선도로	660	본동(광장25호)	본동 260-3	일반도로	-	1977.05.03.(서고 133호)	• 도로폭 일부조정 - 부지면적의 5% 미만의경미한변경 • 시• 종점변경없음
변경	대로	3	115	25~33.0	보조간선도로	660	본동(광장25호)	본동 260-3	일반도로	-	1977.05.03.(서고 133호)	

2) 도시계획시설(도로)결정 변경사유서

변경전 도로명	변경후 도로명	변경내용	변경사유
대로3류	대로3류	• 도로면적 증가(증 184㎡)	• 노들 고가차도 철거로 인한 일부 구간 도로폭 변경 (기정 : 25~31.5m → 25~33.0m)

나. 도시계획시설(도로)사업 실시계획인가 열람공고

1) 사업의 종류 및 명칭

○ 사업의 종류 : 도시계획시설(도로)사업

○ 사업의 명칭 : 노들남북 고가차도 철거공사

2) 사업시행지의 위치

○ 동작구 본동 159 일대(현충로, 노들로)

3) 사업의 규모

○ 노들남고가(폭8m, 연장522m), 노들북고가(폭7.5m, 연장461m) 철거

○ 도로확장 폭 25~31.5m → 25~33.0m, 연장 660m

4) 사업시행자의 성명 및 주소

○ 성명 : 서울특별시장

○ 주소 : 서울특별시 중구 세종대로 110

5) 사업의 착수 및 준공예정일

○ 실시계획인가 고시일로부터 1년간

6) 수용 또는 사용할 토지 및 물건의 소재지 · 지번 · 지목 및 면적, 소유권과 소유권외의 권리의 명세 및 그 소유자 · 권리자의 성명, 주소 - 토지 조서(별첨)

7) 위치도 : 생략(열람 장소에 비치)

8) 지형도면 : 별첨

9) 사업계획서 : 생략(열람 장소에 비치)

다. 열람방법 및 장소

○ 열람 일시 : 공고일 다음날부터 14일간(09:00~18:00)

○ 열람 장소

- 서울특별시 도로계획과(서울시 중구 세종대로 110, 10층 ☏ 02-2133-8088)
- 서울특별시 도시기반시설본부 토목부(서울특별시 중구 청계천로 8, 12층 ☏ 02-3708-2589)

토지 조서

○ 사업시행자 : 서울특별시장

○ 사업의 명칭 : 노들남북 고가차도 철거공사

일련번호	소재지	지번	지목	지적(㎡)	편입(㎡)	소유자 / 성명		관계인 / 성명		비고
						성명	주소	성명	주소	
1	본동	477-1	도	30,346	852	국	국토교통부			
2	본동	475-1	도	28,236	4,344	국	국토교통부			
3	본동	10-4	도	2,061	876	공	서울특별시			
4	본동	46	도	1,191.6	995	공	서울특별시			
5	본동	5-13	도	7	7	국	기획재정부			
6	본동	9-6	도	352	307	공	서울특별시외1인		국세청	
7	본동	5-20	도	1,458	521	공	서울특별시			
8	본동	5-5	도	2,040	2,040	공	인천광역시 상수도사업본부			
9	본동	5-14	수	56	56	공	인천광역시 상수도사업본부			
10	본동	3-7	도	1,537	466	공	서울특별시			
11	본동	산3-7	도	883	149	공	서울특별시			
12	본동	산3-2	수	1,203	1,203	공	서울특별시			
13	본동	산2-6	수	291	166	공	인천광역시 상수도사업본부			
14	본동	2-2	도	1,954	379	공	인천광역시 상수도사업본부			
15	본동	산2-2	수	198	7	공	인천광역시 상수도사업본부			
16	본동	258-62	도	263	2	공	서울특별시			
17	본동	258-49	도	6,849	5,445	공	서울특별시			
18	본동	258-150	수	1,373	1,236	공	서울특별시			
19	본동	258-1	수	37,425	184	공	서울특별시			
20	본동	10-2	도	1,385	353	국	국토교통부			
21	본동	9-45	도	195	63	공	서울특별시			
22	본동	5-7	도	3	3	공	인천광역시 상수도사업본부			
23	본동	5-8	도	66	37	공	서울특별시			
24	본동	5-3	도	139	139	공	인천광역시 상수도사업본부			
25	본동	5-9	도	66	6	공	인천광역시 상수도사업본부			
26	본동	5-15	도	33	33	공	서울특별시			
27	본동	5-6	도	602	201	공	인천광역시 상수도사업본부			
28	본동	5-16	도	73	73	공	인천광역시 상수도사업본부			
29	본동	3-2	도	734	677	공	인천광역시 상수도사업본부			
30	본동	3-9	도	221	41	공	서울특별시			
31	본동	산3-8	수	1,197	320	공	서울특별시			
32	본동	산2-5	수	63	63	공	인천광역시 상수도사업본부			
33	본동	산2-9	수	588	64	공	인천광역시 상수도사업본부			
34	본동	산2-4	수	2,380	683	공	인천광역시 상수도사업본부			

○ 도시계획시설 결정도 (기정, 변경)

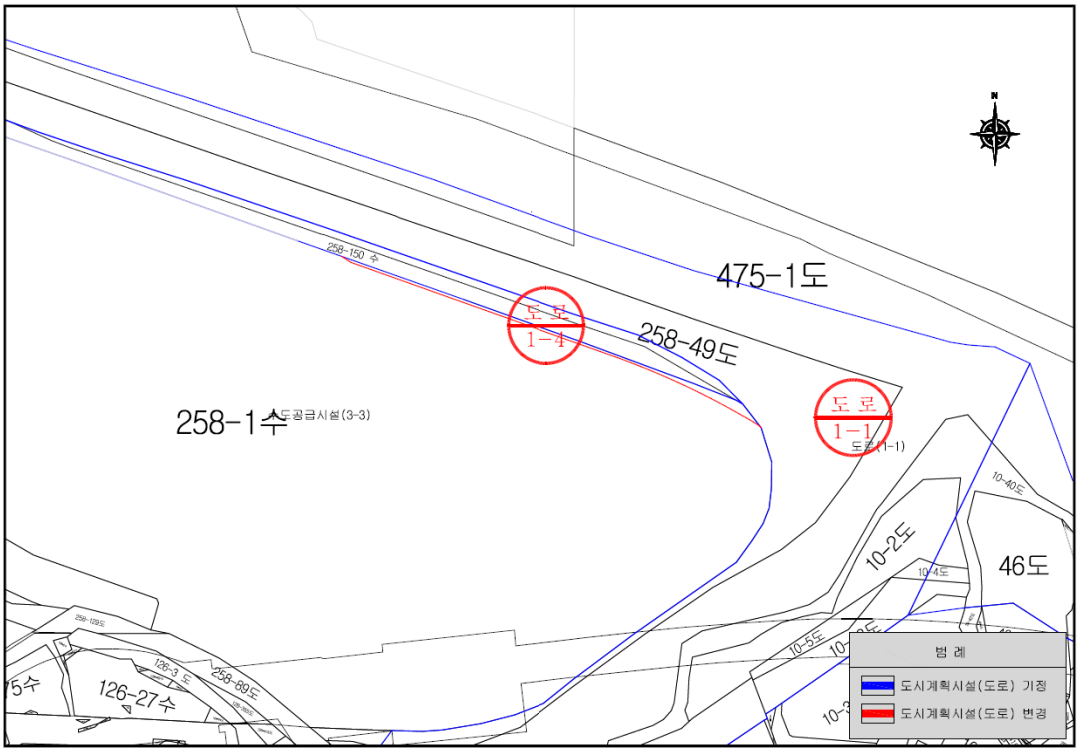

◈ 서울특별시공고 제2021-1612호

2021년 보행환경개선지구 사업계획 수립(안) 열람 공고 (종로구)

서울특별시고시 제2021-81(2021.2.18.)호 보행환경개선지구 신규 지정 고시와 관련하여 「보행안전 및 편의증진에 관한 법률」 제10조 제1항, 제3항 및 동법 시행령 제9조 제1항 규정에 의거 지역주민 및 관계 전문가의 의견을 듣기 위한 사업계획 수립(안)을 다음과 같이 열람 공고합니다.

2021년 6월 10일
서 울 특 별 시 장

종로구 계동길 일대 보행환경개선지구 조성사업

가. 보행환경개선지구 지정 현황

자치구	위 치	지구면적	유 형	지정연도
종로구	계동길 일대	27,000㎡	보행유발지구	2021

나. 종로구 계동길 일대 보행환경개선지구 조성사업 계획 수립(안)

1) 보행자길 신설, 단절된 보행자길의 연결 등 보행자길 조성
   - 일부 보도 제거: 종로구 계동 140-2번지(현대빌딩) 측 보도 일부 제거
   - 보도 신설(폭 1.6~6.0m): 종로구 율곡로67 ~ 북촌로4길28
2) 해당 구역의 전통 및 문화와 조화를 이루는 보행자길의 조성
   - 변경사항 없음
3) 차도와 보도의 분리, 고원식 횡단보도의 설치, 가로등 및 보안등의 설치, 영상정보처리기기의 설치 등 보행자 안전시설의 설치와 유지·보수 및 성능 개선
   - 계동길 차도 폭 조정: 계동 140-2번지 앞 차도, 8m → 5m
   - 계동길 보도 위치 및 폭 조정: 계동 140-2번지 → 율곡로67~북촌로4길28
4) 보행자의 통행을 방해하거나 보행자의 안전을 위협하는 시설물 및 적치물 등의 정비
   - 변경사항 없음
5) 노인·임산부·어린이·장애인 등을 위한 보행편의증진시설의 설치
   - 벤치 5개소 설치: 종로구 율곡로67 ~ 북촌로4길28
6) 차량 통행량과 속도의 저감 방안
   - 변경사항 없음(기존 제한속도 30km/h)
7) 보행안전 및 편의증진에 관한 법률 제15조 제1항 각 호에 해당하는 시설물의 통합 설치 방안
   - 변경 없음
8) 보행자의 안전과 편의증진을 위한 주차 개선 방안
   - 노상주차장 확대(22면 → 23면)

9) 보행환경개선사업의 시행에 따른 차량과 보행자의 통행량 변화 등 주변 지역의 교통에 미치는 영향

- 변경 없음

다. 열람기간 : 열람 공고일로부터 14일간

라. 관계도서 : 생략(열람 장소에 비치)

마. 열람장소 : 종로구청 교통행정과(☎2148-3274)
서울시청 보행정책과(☎2133-2418)

바. 기 타 : 보행환경개선 사업계획 수립(안)에 대하여 의견이 있으신 분은 열람 기간 내 열람 장소에 서면으로 의견서를 제출하여 주시기 바랍니다.

◈ 서울특별시공고 제2021-1620호

공해차량제한지역 운행제한 1회차 위반 경고안내문 공시송달 공고

대기환경보전법 제58조 및 수도권 대기환경개선에 관한 특별법 제28조의 2, 서울특별시 대기환경개선 촉진 및 지원 등에 관한 조례 제17조, 서울특별시 공해차량제한지역 지정 및 운행제한에 관한 조례 제5조 등에 의해 1회차 위반 경고안내 후, 송달불능분에 대해 행정절차법 제14조, 지방세기본법 제33조 등의 규정에 의해 다음과 같이 공시송달 공고합니다.

2021년 6월 10일
서 울 특 별 시 장

1. 건　　명 : 공해차량제한지역 운행제한 1회차 위반 경고안내문 공시송달 공고
2. 근 거 법령 : 대기환경보전법 제58조, 수도권 대기환경개선에 관한 특별법 제28조의2, 서울특별시 대기환경개선 촉진 및 지원 등에 관한 조례 제17조, 서울특별시 공해차량 제한지역 지정 및 운행제한에 관한 조례 제5조, 행정절차법 제14조, 지방세기본법 제33조 등
3. 공시송달내용(총756건)
경고 대상차량 차주분께서는 본 고지일로부터 2021년 07월 09일(금)까지 저공해조치를 이행하여 주시기 바라오며, 2021년 07월 09일(금)이후에는 매 위반시마다 20만원의 과태료가 부과됨을 알려드리오니, 조속한 시일 내에 저공해조치(배출가스 저감장치의 부착, 조기폐차)를 완료하거나, 저공해조치 유예신청을 하여 차량운행으로 불이익을 받지 않도록 협조하여 주시기 바랍니다.

경고대상 차량				처분의 근거자료(위반내역)		
순번	차량등록번호	성명	주소	일시	장소	내용
1	02다5182	심*수	서울특별시 강남구	2021-04-01 15:00	선릉역 (테헤란로) 5차로	공해차량제한지역 운행제한 위반
2	03오5225	엘앤*건설-주	서울특별시 강남구	2021-04-01 15:31	천호역(천호대로) 3차로	공해차량제한지역 운행제한 위반
3	18누2444	정*석	서울특별시 성북구	2021-04-01 14:58	서울교 (경인로) 2차로	공해차량제한지역 운행제한 위반
4	21마6723	나*화	서울특별시 종로구	2021-04-01 17:52	연희IC (성산로) 4차로	공해차량제한지역 운행제한 위반
5	45조1870	강*원	서울특별시 노원구	2021-04-01 16:45	경인고속도로 2차로	공해차량제한지역 운행제한 위반
6	71마6583	서*중	서울특별시 서초구	2021-04-01 23:47	양재IC 3차로	공해차량제한지역 운행제한 위반
7	01무1414	신*준	서울특별시 노원구	2021-04-02 22:11	강변북로(구리방향) 2차로	공해차량제한지역 운행제한 위반
8	07주8844	세*실내건축(주)	서울특별시 서초구	2021-04-02 10:38	서부간선도로(안양방향) 1차로	공해차량제한지역 운행제한 위반

경고대상 차량				처분의 근거자료(위반내역)		
순번	차량등록번호	성명	주소	일시	장소	내용
9	10노1892	이*실	서울특별시 성북구	2021-04-02 08:30	경기도 성남시 탄천IC 1차로	공해차량제한지역 운행제한 위반
10	10오5479	김*석	서울특별시 은평구	2021-04-02 10:08	서부간선도로(안양방향) 1차로	공해차량제한지역 운행제한 위반
11	서울44로7233	안*섭	서울특별시 구로구	2021-04-02 14:14	천왕역(오리로) 1차로	공해차량제한지역 운행제한 위반
12	01노9193	안*락	서울특별시 동작구	2021-04-03 15:41	서울대입구역(관악로) 2차로	공해차량제한지역 운행제한 위반
13	01로2115	엄*환	서울특별시 구로구	2021-04-03 17:05	경기도 광명시 우성아파트입구삼거리(광명방향) 1차로	공해차량제한지역 운행제한 위반
14	01보9060	박*혜	서울특별시 송파구	2021-04-03 14:36	워커힐(아차산로) 3차로	공해차량제한지역 운행제한 위반
15	01소3021	김*신외1인(이*임)채권면제	서울특별시 관악구	2021-04-03 08:34	상도터널(양녕로) 4차로	공해차량제한지역 운행제한 위반
16	03저2452	이*례	서울특별시 송파구	2021-04-03 10:41	경기도 화성시 영천동 230-3 화성방면 2차로	공해차량제한지역 운행제한 위반
17	05다3263	이*미외1인(양*)	서울특별시 서초구	2021-04-03 10:05	삼성역 2차로	공해차량제한지역 운행제한 위반
18	05조2712	이*훈	서울특별시 광진구	2021-04-03 19:02	잠실대교 북단(자양로) 2차로	공해차량제한지역 운행제한 위반
19	05조6449	조*균	서울특별시 마포구	2021-04-03 23:51	강변북로(일산방향) 2차로	공해차량제한지역 운행제한 위반
20	05조6831	박*원	서울특별시 동작구	2021-04-03 10:50	낙성대역 (남부순환로) 1차로	공해차량제한지역 운행제한 위반
21	09고2143	윤*영	서울특별시 금천구	2021-04-03 17:06	호암로 1차로	공해차량제한지역 운행제한 위반
22	37구4035	왕*만	서울특별시 중랑구	2021-04-03 20:42	화랑대역 (화랑로) 2차로	공해차량제한지역 운행제한 위반
23	49마4014	한*기	서울특별시 동작구	2021-04-03 14:25	용비교 (뚝섬로) 1차로	공해차량제한지역 운행제한 위반
24	68보6956	김*신	서울특별시 양천구	2021-04-03 14:01	철산대교 1차로	공해차량제한지역 운행제한 위반
25	01나5497	이*규외1(윤*숙)	서울특별시 동대문구	2021-04-04 16:57	화랑대역 (화랑로) 3차로	공해차량제한지역 운행제한 위반
26	02누8769	한*화	서울특별시 강동구	2021-04-04 19:13	고덕역(고덕로) 1차로	공해차량제한지역 운행제한 위반
27	02오4029	정*평	서울특별시 용산구	2021-04-04 12:58	여의2교(제물포길) 1차로	공해차량제한지역 운행제한 위반
28	02조1227	우 *용	서울특별시 은평구	2021-04-04 14:10	산골고개 (통일로) 1차로	공해차량제한지역 운행제한 위반
29	03도2505	㈜에*엔아이솔루션	서울특별시 영등포구	2021-04-04 10:29	경기도 부천시 사단사거리 1차로	공해차량제한지역 운행제한 위반
30	03무4612	박*옥	서울특별시 노원구	2021-04-04 13:46	동일로 2차로	공해차량제한지역 운행제한 위반
31	03어6906	김*경	서울특별시 양천구	2021-04-04 15:30	금천교(범안로) 2차로	공해차량제한지역 운행제한 위반
32	07라5807	김*현	서울특별시 노원구	2021-04-04 21:14	지방도309 2차로	공해차량제한지역 운행제한 위반

경고대상 차량				처분의 근거자료(위반내역)		
순번	차량등록번호	성명	주소	일시	장소	내용
33	09두6345	홍*윤	서울특별시 동작구	2021-04-04 13:20	낙성대역 (남부순환로) 1차로	공해차량제한지역 운행제한 위반
34	11가3607	김*화	서울특별시 노원구	2021-04-04 09:08	경기도 의정부시 장암동(의정부IC) 1차로	공해차량제한지역 운행제한 위반
35	12더5754	최*영	서울특별시 동작구	2021-04-04 21:13	여의교 (여의대방로) 2차로	공해차량제한지역 운행제한 위반
36	26마9546	김*겸	서울특별시 강서구	2021-04-04 11:13	사당IC주도로 2차로	공해차량제한지역 운행제한 위반
37	29더8688	김*영	서울특별시 강남구	2021-04-04 08:49	신사역 (강남대로) 4차로	공해차량제한지역 운행제한 위반
38	34다1712	K*NG JIHAO	서울특별시 구로구	2021-04-04 14:29	서하남IC 1차로	공해차량제한지역 운행제한 위반
39	37구6133	CUI L*NGDE	서울특별시 관악구	2021-04-04 23:10	낙성대역 (남부순환로) 3차로	공해차량제한지역 운행제한 위반
40	45다1304	임*진	서울특별시 강남구	2021-04-04 15:10	동호대교 남단(논현로) 3차로	공해차량제한지역 운행제한 위반
41	52두2359	이*상	서울특별시 은평구	2021-04-04 16:21	입곡삼거리 (북한산로) 1차로	공해차량제한지역 운행제한 위반
42	60오4279	이*덕	서울특별시 노원구	2021-04-04 15:22	경기도 남양주시 진접중학교 포천방면 1차로	공해차량제한지역 운행제한 위반
43	서울55로5638	이*구	서울특별시 도봉구	2021-04-04 16:03	경기도 의정부시 산곡동(동의정부IC) 1차로	공해차량제한지역 운행제한 위반
44	02도4080	이*배	서울특별시 양천구	2021-04-05 10:57	화곡터널(강서로) 3차로	공해차량제한지역 운행제한 위반
45	02모6438	천*문 외1인(전*이)	서울특별시 용산구	2021-04-05 19:12	연희IC (성산로) 1차로	공해차량제한지역 운행제한 위반
46	02모7017	서*웅외1인(서*교)	서울특별시 관악구	2021-04-05 08:20	강변북로(구리방향) 3차로	공해차량제한지역 운행제한 위반
47	02어4619	강*중	서울특별시 중랑구	2021-04-05 15:55	군자교 (천호대로) 2차로	공해차량제한지역 운행제한 위반
48	05소6840	이*석	서울특별시 구로구	2021-04-05 09:07	오쇠삼거리 1차로	공해차량제한지역 운행제한 위반
49	17도2911	이*상	서울특별시 동작구	2021-04-05 05:45	여의교 (여의대방로) 4차로	공해차량제한지역 운행제한 위반
50	49두1229	㈜이*스잉글리쉬	서울특별시 송파구	2021-04-05 17:36	경기도 양주시 남방동(양주역앞) 2차로	공해차량제한지역 운행제한 위반
51	58버7163	김*주	서울특별시 광진구	2021-04-05 05:20	강일IC 1차로	공해차량제한지역 운행제한 위반
52	서울40도9550	이*용	서울특별시 노원구	2021-04-05 14:57	화랑대역 (화랑로) 3차로	공해차량제한지역 운행제한 위반
53	서울44두2870	김*용	서울특별시 구로구	2021-04-05 17:42	개화역 4차로	공해차량제한지역 운행제한 위반
54	02보3956	김*준	서울특별시 은평구	2021-04-06 14:33	서오릉로 2차로	공해차량제한지역 운행제한 위반
55	03도1853	엄*화	서울특별시 송파구	2021-04-06 15:17	북부간선도로 3차로	공해차량제한지역 운행제한 위반
56	03머9323	강*구	서울특별시 성동구	2021-04-06 14:42	강일IC 2차로	공해차량제한지역 운행제한 위반

경고대상 차량				처분의 근거자료(위반내역)		
순번	차량등록번호	성명	주소	일시	장소	내용
57	17두9818	신*경	서울특별시 강남구	2021-04-06 14:31	수서IC 4차로	공해차량제한지역 운행제한 위반
58	32서7341	오*식	서울특별시 강남구	2021-04-06 12:02	경기도 하남시 하남유니온파크(양평방향) 4차로	공해차량제한지역 운행제한 위반
59	36더4325	김*영	서울특별시 강동구	2021-04-06 12:08	경기도 하남시 은고개약수터 하남방면 1차로	공해차량제한지역 운행제한 위반
60	39가5745	㈜유*버스에스티	서울특별시 금천구	2021-04-06 10:59	경기도 안양시 범계사거리(시청방면) 2차선	공해차량제한지역 운행제한 위반
61	40도8541	㈜*렌트카	서울특별시 양천구	2021-04-06 15:50	천호역(천호대로) 3차로	공해차량제한지역 운행제한 위반
62	63루3570	박*경	서울특별시 강북구	2021-04-06 13:29	도봉로시계 2차로	공해차량제한지역 운행제한 위반
63	서울55마2597	이*종	서울특별시 관악구	2021-04-06 12:11	낙성대역 (남부순환로) 1차로	공해차량제한지역 운행제한 위반
64	01러9654	양*규	서울특별시 강북구	2021-04-07 13:21	솔샘역(솔샘로) 2차로	공해차량제한지역 운행제한 위반
65	01우1497	김*길	서울특별시 구로구	2021-04-07 14:32	철산대교 1차로	공해차량제한지역 운행제한 위반
66	02어2885	박*혜	서울특별시 영등포구	2021-04-07 09:15	신내IC(용마산로) 3차로	공해차량제한지역 운행제한 위반
67	06조1848	노*호	서울특별시 중랑구	2021-04-07 16:19	신내IC(용마산로) 1차로	공해차량제한지역 운행제한 위반
68	10구1292	정*락	서울특별시 서초구	2021-04-07 08:55	양재IC 2차로	공해차량제한지역 운행제한 위반
69	14모4016	이*현	서울특별시 서대문구	2021-04-07 16:46	월드컵경기장(월드컵로) 2차로	공해차량제한지역 운행제한 위반
70	52부1311	석*호	서울특별시 성북구	2021-04-07 12:51	길음역(동소문로) 1차로	공해차량제한지역 운행제한 위반
71	서울39더3742	강*철	서울특별시 강북구	2021-04-07 11:26	동일로 4차로	공해차량제한지역 운행제한 위반
72	서울50노6362	황*옥	서울특별시 관악구	2021-04-07 03:02	노량진역(노량진로) 2차로	공해차량제한지역 운행제한 위반
73	01나6061	(주) 굿*인포텍	서울특별시 중구	2021-04-08 23:05	서부간선도로(서울방향) 1차로	공해차량제한지역 운행제한 위반
74	02로7221	고*남	서울특별시 관악구	2021-04-08 14:55	난곡터널(문성로) 1차로	공해차량제한지역 운행제한 위반
75	02모4319	김*미	서울특별시 은평구	2021-04-08 17:01	산골고개 (통일로) 2차로	공해차량제한지역 운행제한 위반
76	03로7017	백*호	서울특별시 은평구	2021-04-08 12:29	경기도 파주시 조리읍 장곡리 741 파주방면 1차로	공해차량제한지역 운행제한 위반
77	03조5505	임*호	서울특별시 서초구	2021-04-08 18:30	경기도 성남시 탄천IC 2차로	공해차량제한지역 운행제한 위반
78	10누4683	권*곤	서울특별시 노원구	2021-04-08 16:21	동부간선도로 (의정부방향) 1차로	공해차량제한지역 운행제한 위반
79	19수7333	나*원	서울특별시 강동구	2021-04-08 14:24	수서IC 1차로	공해차량제한지역 운행제한 위반
80	36마7525	임*빈	서울특별시 서초구	2021-04-08 17:15	낙성대역 (남부순환로) 1차로	공해차량제한지역 운행제한 위반

경고대상 차량				처분의 근거자료(위반내역)		
순번	차량등록번호	성명	주소	일시	장소	내용
81	62거8658	윤*석	서울특별시 강남구	2021-04-08 20:37	분당내곡로 1차로	공해차량제한지역 운행제한 위반
82	62루1085	김*경	서울특별시 마포구	2021-04-08 12:52	월드컵경기장(월드컵로) 1차로	공해차량제한지역 운행제한 위반
83	01로2682	보*나종합건설(주)	서울특별시 영등포구	2021-04-09 18:29	구로디지털단지역 3차로	공해차량제한지역 운행제한 위반
84	01버3563	김*진	서울특별시 서초구	2021-04-09 20:07	인천광역시 인천면허시험장 송도교로 1차로	공해차량제한지역 운행제한 위반
85	02너1643	안*례	서울특별시 중랑구	2021-04-09 11:51	망우리고개 3차로	공해차량제한지역 운행제한 위반
86	02두4926	강*수	서울특별시 강동구	2021-04-09 17:00	천호역(천호대로) 2차로	공해차량제한지역 운행제한 위반
87	02버3104	김*한	서울특별시 노원구	2021-04-09 12:28	북부간선도로 3차로	공해차량제한지역 운행제한 위반
88	03고1982	문*호	서울특별시 노원구	2021-04-09 11:15	선릉역 (테헤란로) 4차로	공해차량제한지역 운행제한 위반
89	03수1808	박*학	서울특별시 강동구	2021-04-09 16:52	워커힐(아차산로) 2차로	공해차량제한지역 운행제한 위반
90	05어7819	안*란	서울특별시 서초구	2021-04-09 12:26	강일IC 3차로	공해차량제한지역 운행제한 위반
91	08모8450	홍*욱	서울특별시 동대문구	2021-04-09 08:52	워커힐(아차산로) 2차로	공해차량제한지역 운행제한 위반
92	09서4595	김*숙	서울특별시 성동구	2021-04-09 11:20	서하남IC 2차로	공해차량제한지역 운행제한 위반
93	10고1655	최*식	서울특별시 마포구	2021-04-09 17:54	월드컵경기장(월드컵로) 1차로	공해차량제한지역 운행제한 위반
94	34보4674	전*성	서울특별시 강서구	2021-04-09 12:14	오쇠삼거리 1차로	공해차량제한지역 운행제한 위반
95	38머0776	박*임	서울특별시 강서구	2021-04-09 23:20	양화대교 북단(양화로) 3차로	공해차량제한지역 운행제한 위반
96	46나7890	김*중	서울특별시 관악구	2021-04-09 13:29	시흥IC (시흥대로) 4차로	공해차량제한지역 운행제한 위반
97	61마0423	디*블유개발 주식회사	서울특별시 강남구	2021-04-09 10:30	올림픽대로(잠실방향) 4차로	공해차량제한지역 운행제한 위반
98	서울55더9373	이*백	서울특별시 마포구	2021-04-09 10:30	암사IC(양재대로) 1차로	공해차량제한지역 운행제한 위반
99	02누4177	송*태	서울특별시 도봉구	2021-04-10 09:51	우이제3교(덕릉로) 1차로	공해차량제한지역 운행제한 위반
100	04고4071	최*석	서울특별시 노원구	2021-04-10 14:46	화랑대역 (화랑로) 3차로	공해차량제한지역 운행제한 위반
101	04구9619	김*임	서울특별시 강북구	2021-04-10 18:30	화랑대역 (화랑로) 3차로	공해차량제한지역 운행제한 위반
102	04버9277	최*옥 외1인(김*진)	서울특별시 성북구	2021-04-10 12:10	통일로 1차로	공해차량제한지역 운행제한 위반
103	04수9498	조*철	서울특별시 중랑구	2021-04-10 18:29	당고개 (덕릉로) 1차로	공해차량제한지역 운행제한 위반
104	08어7703	조*주	서울특별시 서대문구	2021-04-10 21:50	연희IC (성산로) 2차로	공해차량제한지역 운행제한 위반

경고대상 차량				처분의 근거자료(위반내역)		
순번	차량등록번호	성명	주소	일시	장소	내용
105	16버6054	이*례	서울특별시 성북구	2021-04-10 22:15	서부간선도로(서울방향) 1차로	공해차량제한지역 운행제한 위반
106	40마3905	임*식	서울특별시 송파구	2021-04-10 12:55	동부간선도로 (의정부방향) 2차로	공해차량제한지역 운행제한 위반
107	48노8392	송*승	서울특별시 성동구	2021-04-10 14:56	경기도 성남시 태재고개 1차로	공해차량제한지역 운행제한 위반
108	52너3687	신*식	서울특별시 중랑구	2021-04-10 10:18	개화역 1차로	공해차량제한지역 운행제한 위반
109	63두1614	이*윤	서울특별시 성북구	2021-04-10 19:25	연희IC (성산로) 1차로	공해차량제한지역 운행제한 위반
110	69버8439	김*태	서울특별시 강서구	2021-04-10 19:37	경기도 김포시 김포한강로 풍곡육교 2차로	공해차량제한지역 운행제한 위반
111	서울31머1824	전*자외1(김*영)	서울특별시 중구	2021-04-10 13:20	올림픽대로(잠실방향) 3차로	공해차량제한지역 운행제한 위반
112	서울32더5147	김*혁	서울특별시 용산구	2021-04-10 11:47	여의2교(제물포길) 3차로	공해차량제한지역 운행제한 위반
113	서울42거8426	남*준	서울특별시 서대문구	2021-04-10 10:26	DMC역 (증산로) 2차로	공해차량제한지역 운행제한 위반
114	서울52루6207	박*규	서울특별시 중구	2021-04-10 14:51	분당수서고속화도로 2차로	공해차량제한지역 운행제한 위반
115	서울54모9010	우*피엠씨(주)	서울특별시 금천구	2021-04-10 18:31	대곡교후방 4차로	공해차량제한지역 운행제한 위반
116	01거7014	최*숙	서울특별시 영등포구	2021-04-11 17:41	연희IC (성산로) 1차로	공해차량제한지역 운행제한 위반
117	01고5624	고*미	서울특별시 성북구	2021-04-11 15:09	동부간선도로 (의정부방향) 2차로	공해차량제한지역 운행제한 위반
118	01다9526	이*구	서울특별시 성북구	2021-04-11 01:43	구기터널(진흥로) 1차로	공해차량제한지역 운행제한 위반
119	01부3866	윤*원	서울특별시 관악구	2021-04-11 14:08	올림픽대로(잠실방향) 5차로	공해차량제한지역 운행제한 위반
120	02가1198	김*수	서울특별시 강동구	2021-04-11 14:04	경기도 용인시 처인구 이동읍 어비리 172-7 용인방면 2차로	공해차량제한지역 운행제한 위반
121	02가1699	황*배	서울특별시 동대문구	2021-04-11 12:35	사가정역(사가정로) 2차로	공해차량제한지역 운행제한 위반
122	02다7245	조*희	서울특별시 용산구	2021-04-11 16:56	강변북로(일산방향) 1차로	공해차량제한지역 운행제한 위반
123	02러3203	양*홍	서울특별시 송파구	2021-04-11 19:10	고덕역(고덕로) 1차로	공해차량제한지역 운행제한 위반
124	02모5638	이*준	서울특별시 송파구	2021-04-11 13:03	서하남IC 1차로	공해차량제한지역 운행제한 위반
125	02서3146	이*욱	서울특별시 송파구	2021-04-11 17:35	선릉역 (테헤란로) 3차로	공해차량제한지역 운행제한 위반
126	03고5340	고*식	서울특별시 강서구	2021-04-11 12:48	서부간선도로(안양방향) 2차로	공해차량제한지역 운행제한 위반
127	03수1600	이*화	서울특별시 동작구	2021-04-11 18:40	강일IC 1차로	공해차량제한지역 운행제한 위반
128	03주4675	박*제	서울특별시 강서구	2021-04-11 20:24	화곡로입구 1차로	공해차량제한지역 운행제한 위반

경고대상 차량				처분의 근거자료(위반내역)		
순번	차량등록번호	성명	주소	일시	장소	내용
129	09구1332	이*환	서울특별시 성동구	2021-04-11 11:33	경기도 고양시 킨텍스IC 인근 1차로	공해차량제한지역 운행제한 위반
130	09러1271	이*환	서울특별시 마포구	2021-04-11 15:38	강변북로(일산방향) 1차로	공해차량제한지역 운행제한 위반
131	09소8659	조*수외1인(조*열)	서울특별시 양천구	2021-04-11 12:16	구로디지털단지역 1차로	공해차량제한지역 운행제한 위반
132	14러6986	㈜*스탑투어	서울특별시 중구	2021-04-11 17:13	용비교 (뚝섬로) 1차로	공해차량제한지역 운행제한 위반
133	23너6554	박*석	서울특별시 동대문구	2021-04-11 20:02	당고개 (덕릉로) 1차로	공해차량제한지역 운행제한 위반
134	23부5080	설*욱	서울특별시 영등포구	2021-04-11 22:53	양재IC 2차로	공해차량제한지역 운행제한 위반
135	24서9424	이*주	서울특별시 금천구	2021-04-11 23:06	서부트럭터미널(남부순환로) 1차로	공해차량제한지역 운행제한 위반
136	26조7138	박*석	서울특별시 강서구	2021-04-11 19:04	철산대교 2차로	공해차량제한지역 운행제한 위반
137	32누7248	조*숙	서울특별시 중랑구	2021-04-11 05:37	신내IC(용마산로) 2차로	공해차량제한지역 운행제한 위반
138	33구5716	이*태	서울특별시 강동구	2021-04-11 18:12	신내IC(용마산로) 4차로	공해차량제한지역 운행제한 위반
139	39나2036	김*호	서울특별시 관악구	2021-04-11 19:42	경기도 의왕시 골사그내보도육교 3차로	공해차량제한지역 운행제한 위반
140	42루8696	안*선	서울특별시 도봉구	2021-04-11 18:54	북부간선도로 3차로	공해차량제한지역 운행제한 위반
141	47구8342	씨트*스해운(주)	서울특별시 영등포구	2021-04-11 14:24	여의2교(제물포길) 4차로	공해차량제한지역 운행제한 위반
142	54마6275	이*준	서울특별시 서대문구	2021-04-11 17:02	월드컵경기장(월드컵로) 2차로	공해차량제한지역 운행제한 위반
143	60서2987	김*희	서울특별시 강서구	2021-04-11 11:07	인천광역시 계양대교 전방 3차로	공해차량제한지역 운행제한 위반
144	62도1979	이*한	서울특별시 양천구	2021-04-11 13:08	안양천로 3차로	공해차량제한지역 운행제한 위반
145	68저1313	이*화	서울특별시 양천구	2021-04-11 09:48	올림픽대로(잠실방향) 2차로	공해차량제한지역 운행제한 위반
146	서울36고6316	윤*석	서울특별시 도봉구	2021-04-11 00:01	동부간선도로 (의정부방향) 2차로	공해차량제한지역 운행제한 위반
147	서울36너9484	박*현	서울특별시 용산구	2021-04-11 16:12	서빙고로 (서빙고역방향) 2차로	공해차량제한지역 운행제한 위반
148	서울40구6567	길*목	서울특별시 노원구	2021-04-11 19:48	북부간선도로 3차로	공해차량제한지역 운행제한 위반
149	서울53두7586	김*식(김*국)	서울특별시 송파구	2021-04-11 14:55	경기도 파주시 조리읍 장곡리 741 파주방면 2차로	공해차량제한지역 운행제한 위반
150	서울53루4127	김*주	서울특별시 송파구	2021-04-11 16:14	서하남IC 4차로	공해차량제한지역 운행제한 위반
151	서울55노9027	이*실	서울특별시 광진구	2021-04-11 12:04	삼육대입구 2차로	공해차량제한지역 운행제한 위반
152	서울57나4453	신*숙	서울특별시 강남구	2021-04-11 12:33	강일IC 2차로	공해차량제한지역 운행제한 위반

경고대상 차량				처분의 근거자료(위반내역)		
순번	차량등록번호	성명	주소	일시	장소	내용
153	02마6462	주식회사 청*중대장	서울특별시 광진구	2021-04-12 14:50	군자교지하차도 (동일로) 2차로	공해차량제한지역 운행제한 위반
154	03조9984	김*석	서울특별시 강서구	2021-04-12 15:45	개화역 3차로	공해차량제한지역 운행제한 위반
155	06무9382	조*섭	서울특별시 강남구	2021-04-12 21:13	밤고개로 1차로	공해차량제한지역 운행제한 위반
156	08두6807	이*진 외1인(이*철)	서울특별시 강남구	2021-04-12 09:50	올림픽대로(잠실방향) 1차로	공해차량제한지역 운행제한 위반
157	23오9907	이*숙	서울특별시 동대문구	2021-04-12 16:02	회기역앞(왕산로) 2차로	공해차량제한지역 운행제한 위반
158	53주5420	정*홍	서울특별시 은평구	2021-04-12 10:35	경기도 하남시 하남유니온파크(하남방향) 하남방면 1차로	공해차량제한지역 운행제한 위반
159	69버5323	㈜디*스큐	서울특별시 금천구	2021-04-12 15:22	서오릉로 2차로	공해차량제한지역 운행제한 위반
160	76저1364	ZH*NG CHENGZHE	서울특별시 금천구	2021-04-12 09:58	시흥IC (시흥대로) 1차로	공해차량제한지역 운행제한 위반
161	서울45모3026	최*숙	서울특별시 양천구	2021-04-12 14:46	서부간선도로(서울방향) 1차로	공해차량제한지역 운행제한 위반
162	01어2297	이*문	서울특별시 강동구	2021-04-13 18:13	상일IC주도로 2차로	공해차량제한지역 운행제한 위반
163	03오3020	김*희	서울특별시 성동구	2021-04-13 18:05	강변북로(구리방향) 3차로	공해차량제한지역 운행제한 위반
164	03저2783	김*복	서울특별시 송파구	2021-04-13 16:11	서하남IC 5차로	공해차량제한지역 운행제한 위반
165	06저7409	현*훈	서울특별시 동작구	2021-04-13 13:46	올림픽대로(공항방향) 5차로	공해차량제한지역 운행제한 위반
166	18너2577	박*서	서울특별시 관악구	2021-04-13 16:37	강변북로(일산방향) 4차로	공해차량제한지역 운행제한 위반
167	서울33더7363	염*관	서울특별시 성동구	2021-04-13 10:14	회기역앞(왕산로) 2차로	공해차량제한지역 운행제한 위반
168	서울42너4903	마*섭	서울특별시 강동구	2021-04-13 12:02	고덕역(고덕로) 1차로	공해차량제한지역 운행제한 위반
169	서울51누4699	우*철강-주	서울특별시 동대문구	2021-04-13 14:54	인천광역시 남촌농산물시장 앞 2차로	공해차량제한지역 운행제한 위반
170	서울56가2147	윤*연	서울특별시 동대문구	2021-04-13 05:05	연희IC (모래내로) 1차로	공해차량제한지역 운행제한 위반
171	02도5610	조*성	서울특별시 서대문구	2021-04-14 17:29	기아대교 (한내로) 3차로	공해차량제한지역 운행제한 위반
172	02마2457	강*구	서울특별시 강북구	2021-04-14 15:29	신내IC(용마산로) 1차로	공해차량제한지역 운행제한 위반
173	03라9239	YO* JIN	서울특별시 송파구	2021-04-14 10:40	삼성역 3차로	공해차량제한지역 운행제한 위반
174	06누3616	이*용	서울특별시 은평구	2021-04-14 23:59	서오릉로 2차로	공해차량제한지역 운행제한 위반
175	06무3166	장*량	서울특별시 도봉구	2021-04-14 15:45	동일로 4차로	공해차량제한지역 운행제한 위반
176	18고1812	박*홍	서울특별시 영등포구	2021-04-14 03:29	서부간선도로(서울방향) 2차로	공해차량제한지역 운행제한 위반

경고대상 차량				처분의 근거자료(위반내역)		
순번	차량등록번호	성명	주소	일시	장소	내용
177	31조8436	박*숙	서울특별시 은평구	2021-04-14 10:02	구기터널(진흥로) 1차로	공해차량제한지역 운행제한 위반
178	46다5661	김*일	서울특별시 동작구	2021-04-14 21:58	경기도 고양시 장항IC 인근 3차로	공해차량제한지역 운행제한 위반
179	48모1884	문*준	서울특별시 관악구	2021-04-14 16:35	낙성대역 (남부순환로) 3차로	공해차량제한지역 운행제한 위반
180	서울44루1143	노*석	서울특별시 강동구	2021-04-14 09:57	군자교 (천호대로) 2차로	공해차량제한지역 운행제한 위반
181	서울51무1159	김*대	서울특별시 서초구	2021-04-14 13:18	여의2교(제물포길) 3차로	공해차량제한지역 운행제한 위반
182	서울55로7112	김*조	서울특별시 서초구	2021-04-14 17:18	대곡교후방 4차로	공해차량제한지역 운행제한 위반
183	02로8659	조*명	서울특별시 강서구	2021-04-15 22:03	오쇠삼거리 2차로	공해차량제한지역 운행제한 위반
184	03버6346	이*구	서울특별시 노원구	2021-04-15 13:16	당고개 (덕릉로) 2차로	공해차량제한지역 운행제한 위반
185	04루5669	장*규	서울특별시 노원구	2021-04-15 07:46	동부간선도로 (의정부방향) 2차로	공해차량제한지역 운행제한 위반
186	05조9848	전*례	서울특별시 서초구	2021-04-15 14:28	강변북로(구리방향) 1차로	공해차량제한지역 운행제한 위반
187	07고1974	㈜지*콕스	서울특별시 서초구	2021-04-15 21:19	경기도 용인시 수지구 동천동 325-312 용인방면 1차로	공해차량제한지역 운행제한 위반
188	36너8888	㈜에*에이앤알	서울특별시 중구	2021-04-15 14:24	강일IC 3차로	공해차량제한지역 운행제한 위반
189	39다4346	윤*호	서울특별시 금천구	2021-04-15 15:59	기아대교 (한내로) 1차로	공해차량제한지역 운행제한 위반
190	43조2930	박*영	서울특별시 노원구	2021-04-15 18:47	당고개 (덕릉로) 2차로	공해차량제한지역 운행제한 위반
191	51조2992	양*용	서울특별시 노원구	2021-04-15 16:39	화랑대역 (화랑로) 3차로	공해차량제한지역 운행제한 위반
192	52저9587	김*범	서울특별시 구로구	2021-04-15 19:03	서부간선도로(서울방향) 2차로	공해차량제한지역 운행제한 위반
193	55어5879	고*아	서울특별시 양천구	2021-04-15 21:34	경기도 남양주시 도곡IC 덕소방면 2차로	공해차량제한지역 운행제한 위반
194	02나4803	이*남	서울특별시 강남구	2021-04-16 15:48	올림픽대로(잠실방향) 1차로	공해차량제한지역 운행제한 위반
195	02저1059	곽*미	서울특별시 동대문구	2021-04-16 23:46	회기역앞(왕산로) 2차로	공해차량제한지역 운행제한 위반
196	03거5246	송*식	서울특별시 금천구	2021-04-16 17:58	경기도 의왕시 북의왕 IC 의왕방면 2차로	공해차량제한지역 운행제한 위반
197	03오4926	한*구	서울특별시 강서구	2021-04-16 16:11	올림픽대로(잠실방향) 5차로	공해차량제한지역 운행제한 위반
198	05보4188	㈜잠*리물산	서울특별시 도봉구	2021-04-16 11:35	당고개 (덕릉로) 1차로	공해차량제한지역 운행제한 위반
199	10노1850	이*승	서울특별시 강남구	2021-04-16 14:29	경기도 화성시 반정동 178-8 화성방면 3차로	공해차량제한지역 운행제한 위반
200	21소7268	박*복	서울특별시 마포구	2021-04-16 10:36	서부간선도로(안양방향) 1차로	공해차량제한지역 운행제한 위반

경고대상 차량				처분의 근거자료(위반내역)		
순번	차량등록번호	성명	주소	일시	장소	내용
201	27거0903	조*현	서울특별시 성동구	2021-04-16 18:49	용비교 (뚝섬로) 2차로	공해차량제한지역 운행제한 위반
202	46러2003	정*성	서울특별시 송파구	2021-04-16 12:49	서하남IC 2차로	공해차량제한지역 운행제한 위반
203	서울53두6247	장*영	서울특별시 관악구	2021-04-16 23:13	경기도 부천시 송내대로 법원사거리 5차로	공해차량제한지역 운행제한 위반
204	01더7315	이*암	서울특별시 은평구	2021-04-17 18:55	북악터널(평창문화로) 2차로	공해차량제한지역 운행제한 위반
205	01머3295	정*옥	서울특별시 도봉구	2021-04-17 22:01	동부간선도로 (의정부방향) 1차로	공해차량제한지역 운행제한 위반
206	01서7905	김*영	서울특별시 도봉구	2021-04-17 19:01	동부간선도로 (의정부방향) 2차로	공해차량제한지역 운행제한 위반
207	02구9116	김*중	서울특별시 서대문구	2021-04-17 13:59	덕은교 1차로	공해차량제한지역 운행제한 위반
208	02너8515	송*한	서울특별시 성동구	2021-04-17 20:59	서빙고로 (서빙고역방향) 1차로	공해차량제한지역 운행제한 위반
209	02도4369	LI *HE	서울특별시 광진구	2021-04-17 10:29	대곡교후방 5차로	공해차량제한지역 운행제한 위반
210	02루0806	홍*철	서울특별시 강서구	2021-04-17 15:43	북부간선도로 1차로	공해차량제한지역 운행제한 위반
211	02소3959	오*순외1박*근	서울특별시 관악구	2021-04-17 08:16	상도터널(양녕로) 4차로	공해차량제한지역 운행제한 위반
212	02오9535	송*웅,송*정	서울특별시 중랑구	2021-04-17 18:40	신내IC(용마산로) 2차로	공해차량제한지역 운행제한 위반
213	02저6145	박*관	서울특별시 영등포구	2021-04-17 16:05	오목교 (영등포로) 2차로	공해차량제한지역 운행제한 위반
214	03보6592	주*재	서울특별시 관악구	2021-04-17 21:12	서부트럭터미널(남부순환로) 1차로	공해차량제한지역 운행제한 위반
215	04고5995	김*옥	서울특별시 양천구	2021-04-17 22:47	북부간선도로 1차로	공해차량제한지역 운행제한 위반
216	04우3775	황*상	서울특별시 구로구	2021-04-17 16:08	인천광역시 용종교 4차로	공해차량제한지역 운행제한 위반
217	05조5538	정*헌	서울특별시 강남구	2021-04-17 08:55	동호대교 남단(논현로) 2차로	공해차량제한지역 운행제한 위반
218	05조8587	이*배	서울특별시 강북구	2021-04-17 15:31	군자교 (천호대로) 3차로	공해차량제한지역 운행제한 위반
219	06가4586	홍*진	서울특별시 영등포구	2021-04-17 11:25	구로디지털단지역 1차로	공해차량제한지역 운행제한 위반
220	06소9400	이*식	서울특별시 강서구	2021-04-17 11:34	경기도 김포시 해병2사단사거리 4차로	공해차량제한지역 운행제한 위반
221	07나7809	박*운	서울특별시 성북구	2021-04-17 20:58	상월곡역 (화랑로) 3차로	공해차량제한지역 운행제한 위반
222	07루3230	황*홍	서울특별시 마포구	2021-04-17 15:42	월드컵경기장(월드컵로) 2차로	공해차량제한지역 운행제한 위반
223	08누1692	장*기	서울특별시 강서구	2021-04-17 16:26	올림픽대로(공항방향) 1차로	공해차량제한지역 운행제한 위반
224	08누6766	김*철	서울특별시 관악구	2021-04-17 13:50	호암로 1차로	공해차량제한지역 운행제한 위반

경고대상 차량				처분의 근거자료(위반내역)		
순번	차량등록번호	성명	주소	일시	장소	내용
225	08버7023	강*희	서울특별시 관악구	2021-04-17 23:18	사당IC진출로 1차로	공해차량제한지역 운행제한 위반
226	08부7935	김*평,김*호	서울특별시 송파구	2021-04-17 15:37	경기도 수원시 지지대고개(수원방면) 4차선	공해차량제한지역 운행제한 위반
227	10누9142	김*우	서울특별시 중랑구	2021-04-17 05:39	군자교지하차도 (동일로) 2차로	공해차량제한지역 운행제한 위반
228	10저3225	김*용	서울특별시 도봉구	2021-04-17 17:21	우이제3교(덕릉로) 2차로	공해차량제한지역 운행제한 위반
229	11마6480	고*훈	서울특별시 송파구	2021-04-17 00:20	서하남IC 4차로	공해차량제한지역 운행제한 위반
230	15루8880	김*철	서울특별시 마포구	2021-04-17 21:57	개봉교후방 1차로	공해차량제한지역 운행제한 위반
231	22로4697	노*용	서울특별시 강동구	2021-04-17 12:05	강변북로(구리방향) 4차로	공해차량제한지역 운행제한 위반
232	26두3856	이*훈	서울특별시 양천구	2021-04-17 12:08	오목교 (영등포로) 1차로	공해차량제한지역 운행제한 위반
233	27구2246	윤*원	서울특별시 강서구	2021-04-17 14:04	개화역 2차로	공해차량제한지역 운행제한 위반
234	27너1362	이*순외1인(박*미)	서울특별시 강동구	2021-04-17 10:47	천호역(천호대로) 3차로	공해차량제한지역 운행제한 위반
235	27무5426	최*철,김*연	서울특별시 동대문구	2021-04-17 17:40	사가정역(사가정로) 3차로	공해차량제한지역 운행제한 위반
236	30거6363	김*훈	서울특별시 노원구	2021-04-17 20:02	동부간선도로 (의정부방향) 1차로	공해차량제한지역 운행제한 위반
237	38라8591	이*재	서울특별시 광진구	2021-04-17 21:05	천호역(천호대로) 2차로	공해차량제한지역 운행제한 위반
238	43무6397	박*수	서울특별시 중랑구	2021-04-17 13:27	철산대교 1차로	공해차량제한지역 운행제한 위반
239	54무3088	석*혜	서울특별시 강남구	2021-04-17 17:24	경기도 김포시 김포한강로 풍곡육교 3차로	공해차량제한지역 운행제한 위반
240	59두2621	김*화	서울특별시 관악구	2021-04-17 07:37	노량진역(노량진로) 2차로	공해차량제한지역 운행제한 위반
241	60고2482	임*진	서울특별시 도봉구	2021-04-17 21:34	상월곡역 (화랑로) 1차로	공해차량제한지역 운행제한 위반
242	69두6510	장*식	서울특별시 송파구	2021-04-17 15:11	신내IC(용마산로) 3차로	공해차량제한지역 운행제한 위반
243	서울38러2913	김*실	서울특별시 은평구	2021-04-17 19:58	서부간선도로(서울방향) 1차로	공해차량제한지역 운행제한 위반
244	서울47노2529	김*동	서울특별시 종로구	2021-04-17 18:46	솔샘역(솔샘로) 3차로	공해차량제한지역 운행제한 위반
245	서울51무8170	이*독	서울특별시 강남구	2021-04-17 18:16	경기도 용인시 기흥구 고매동 728-6 용인방면 2차로	공해차량제한지역 운행제한 위반
246	서울54고6749	김*현	서울특별시 강동구	2021-04-17 13:38	경기도 동두천시 송내동 462-1 동두천방면 1차로	공해차량제한지역 운행제한 위반
247	서울55거8185	양*웅	서울특별시 강남구	2021-04-17 11:39	강일IC 1차로	공해차량제한지역 운행제한 위반
248	서울56가2812	임*근	서울특별시 송파구	2021-04-17 13:23	청계산로 1차로	공해차량제한지역 운행제한 위반

경고대상 차량				처분의 근거자료(위반내역)		
순번	차량등록번호	성명	주소	일시	장소	내용
249	01버9906	전*식, 윤*영	서울특별시 동대문구	2021-04-18 16:42	화랑대역 (화랑로) 1차로	공해차량제한지역 운행제한 위반
250	01서1339	구*숙	서울특별시 도봉구	2021-04-18 12:43	강변북로(구리방향) 4차로	공해차량제한지역 운행제한 위반
251	02두4310	김*우	서울특별시 송파구	2021-04-18 11:35	서하남IC 2차로	공해차량제한지역 운행제한 위반
252	02로0710	송*원	서울특별시 노원구	2021-04-18 13:13	도봉로시계 1차로	공해차량제한지역 운행제한 위반
253	02버6564	서*례	서울특별시 노원구	2021-04-18 16:48	삼육대입구 2차로	공해차량제한지역 운행제한 위반
254	02부6776	이*옥	서울특별시 은평구	2021-04-18 12:17	덕은교 2차로	공해차량제한지역 운행제한 위반
255	02부6810	진*구	서울특별시 노원구	2021-04-18 07:53	동부간선도로 (의정부방향) 1차로	공해차량제한지역 운행제한 위반
256	03누6098	신*식	서울특별시 성북구	2021-04-18 05:46	서부간선도로(안양방향) 1차로	공해차량제한지역 운행제한 위반
257	03저1605	최*현	서울특별시 마포구	2021-04-18 10:56	강변북로(일산방향) 1차로	공해차량제한지역 운행제한 위반
258	04노7307	㈜골*아타치먼트	서울특별시 영등포구	2021-04-18 10:27	서부트럭터미널(남부순환로) 3차로	공해차량제한지역 운행제한 위반
259	04로2553	정*환	서울특별시 관악구	2021-04-18 16:36	노량진역(노량진로) 3차로	공해차량제한지역 운행제한 위반
260	05러1967	최*덕	서울특별시 도봉구	2021-04-18 12:20	우이제3교(덕릉로) 1차로	공해차량제한지역 운행제한 위반
261	06버2018	전*배	서울특별시 동작구	2021-04-18 15:16	대곡교후방 4차로	공해차량제한지역 운행제한 위반
262	07모5023	이*영	서울특별시 구로구	2021-04-18 15:32	서부간선도로(안양방향) 2차로	공해차량제한지역 운행제한 위반
263	07부8196	정*식	서울특별시 광진구	2021-04-18 15:43	강일IC 2차로	공해차량제한지역 운행제한 위반
264	12소3451	하*도	서울특별시 중랑구	2021-04-18 09:11	삼육대입구 1차로	공해차량제한지역 운행제한 위반
265	12소5743	유*대	서울특별시 중랑구	2021-04-18 09:33	사가정역(사가정로) 1차로	공해차량제한지역 운행제한 위반
266	12저8680	이*식	서울특별시 강북구	2021-04-18 13:44	북부간선도로 1차로	공해차량제한지역 운행제한 위반
267	25우8223	조*연	서울특별시 마포구	2021-04-18 17:13	월드컵경기장(월드컵로) 1차로	공해차량제한지역 운행제한 위반
268	26조5701	최*종	서울특별시 양천구	2021-04-18 14:41	경인고속도로 4차로	공해차량제한지역 운행제한 위반
269	28로3765	장*희	서울특별시 성동구	2021-04-18 00:44	천왕역(오리로) 1차로	공해차량제한지역 운행제한 위반
270	37마4443	이*환	서울특별시 노원구	2021-04-18 19:15	북부간선도로 3차로	공해차량제한지역 운행제한 위반
271	37소9853	목*호	서울특별시 성동구	2021-04-18 15:04	강변북로(구리방향) 3차로	공해차량제한지역 운행제한 위반
272	40누8269	김*태	서울특별시 관악구	2021-04-18 15:57	경기도 안성시 일죽면 월정리 713-5 안성방면 1차로	공해차량제한지역 운행제한 위반

경고대상 차량				처분의 근거자료(위반내역)		
순번	차량등록번호	성명	주소	일시	장소	내용
273	46더2258	박*배	서울특별시 은평구	2021-04-18 13:32	입곡삼거리 (북한산로) 1차로	공해차량제한지역 운행제한 위반
274	48수3995	임*만	서울특별시 송파구	2021-04-18 15:08	강일IC 4차로	공해차량제한지역 운행제한 위반
275	49서4986	김*라외1인(강*종)	서울특별시 도봉구	2021-04-18 14:56	도봉로시계 3차로	공해차량제한지역 운행제한 위반
276	62나2682	이*환	서울특별시 강동구	2021-04-18 06:41	강변북로(구리방향) 4차로	공해차량제한지역 운행제한 위반
277	66모9113	조*정	서울특별시 노원구	2021-04-18 14:39	망우리고개 3차로	공해차량제한지역 운행제한 위반
278	68수3411	이*철	서울특별시 양천구	2021-04-18 15:56	강변북로(일산방향) 3차로	공해차량제한지역 운행제한 위반
279	서울37더5706	박*록	서울특별시 강북구	2021-04-18 10:52	경기도 의정부시 장암동(의정부IC) 2차로	공해차량제한지역 운행제한 위반
280	서울38더5457	주-유*신용카드	서울특별시 강북구	2021-04-18 07:02	용비교 (뚝섬로) 2차로	공해차량제한지역 운행제한 위반
281	서울38더5796	김*동	서울특별시 중랑구	2021-04-18 13:53	양재IC 4차로	공해차량제한지역 운행제한 위반
282	서울45로4756	박*선	서울특별시 강서구	2021-04-18 18:35	올림픽대로(공항방향) 1차로	공해차량제한지역 운행제한 위반
283	서울51무8091	홍*호	서울특별시 관악구	2021-04-18 16:12	시흥IC (시흥대로) 4차로	공해차량제한지역 운행제한 위반
284	서울55러3932	전*희	서울특별시 노원구	2021-04-18 13:51	연희IC (성산로) 3차로	공해차량제한지역 운행제한 위반
285	서울57가6165	김*근	서울특별시 관악구	2021-04-18 15:56	서울대입구역(관악로) 1차로	공해차량제한지역 운행제한 위반
286	서울70마8311	㈜메*드이십일	서울특별시 중구	2021-04-18 15:31	경기도 안양시 인덕원사거리(과천방면) 4차선	공해차량제한지역 운행제한 위반
287	01나7669	임*광	서울특별시 양천구	2021-04-19 16:51	인천광역시 계양대교 전방 3차로	공해차량제한지역 운행제한 위반
288	03보3451	이*묵	서울특별시 양천구	2021-04-20 14:53	경기도 동두천시 송내동 462-1 동두천방면 1차로	공해차량제한지역 운행제한 위반

경고대상 차량				처분의 근거자료(위반내역)		
순번	차량등록번호	성명	주소	일시	장소	내용
289	64마7462	구*곤	서울특별시 구로구	2021-04-20 11:51	경기도 김포시 해병2사단사거리 4차로	공해차량제한지역 운행제한 위반
290	82구6783	홍*래	서울특별시 강서구	2021-04-20 13:46	화곡로입구 2차로	공해차량제한지역 운행제한 위반
291	03모4177	김*상	서울특별시 강서구	2021-04-21 11:03	인천광역시 계양대교 전방 1차로	공해차량제한지역 운행제한 위반
292	97무1459	이*근	서울특별시 강남구	2021-04-22 12:29	개화역 3차로	공해차량제한지역 운행제한 위반
293	10조5331	정*영	서울특별시 강서구	2021-04-23 11:15	경기도 김포시 해병2사단사거리 4차로	공해차량제한지역 운행제한 위반
294	61거4215	이*원	서울특별시 강북구	2021-04-23 12:39	경기도 평택시 평택시 팽성읍 석근리 139-7 2차로	공해차량제한지역 운행제한 위반
295	서울55머6994	안*훈	서울특별시 노원구	2021-04-23 12:46	경기도 용인시 수지구 동천동 325-312 용인방면 4차로	공해차량제한지역 운행제한 위반
296	02가5622	권*훈	서울특별시 성동구	2021-04-24 10:43	인천광역시 운연사거리 3차로	공해차량제한지역 운행제한 위반
297	02다5236	윤*지	서울특별시 구로구	2021-04-24 16:36	경기도 부천시 사단사거리 1차로	공해차량제한지역 운행제한 위반
298	03구1897	유*재	서울특별시 동작구	2021-04-24 19:40	경기도 평택시 평택시 용이동 96-9 1차로	공해차량제한지역 운행제한 위반
299	03라1280	이*석	서울특별시 서대문구	2021-04-24 14:26	산골고개 (통일로) 2차로	공해차량제한지역 운행제한 위반
300	05머7056	이*호	서울특별시 노원구	2021-04-24 16:23	경기도 의정부시 장암동(의정부IC) 3차로	공해차량제한지역 운행제한 위반
301	29우3253	김*균	서울특별시 양천구	2021-04-24 18:40	인천광역시 부평소방서 3차로	공해차량제한지역 운행제한 위반
302	32나4396	전*찬	서울특별시 강남구	2021-04-24 20:38	밤고개로 2차로	공해차량제한지역 운행제한 위반
303	37저1302	주식회사 지*이코퍼레이션	서울특별시 강동구	2021-04-24 08:32	경기도 하남시 은고개약수터 광주방면 2차로	공해차량제한지역 운행제한 위반
304	71누1319	기독교대한성결교회 천호동교회(LEE K*CHUL)	서울특별시 강동구	2021-04-24 13:29	삼성역 4차로	공해차량제한지역 운행제한 위반
305	86주1151	윤*준	서울특별시 노원구	2021-04-24 08:09	회기역앞(왕산로) 2차로	공해차량제한지역 운행제한 위반
306	01서3926	조*주	서울특별시 강북구	2021-04-25 11:29	경기도 포천시 소흘읍 이동교리 410-12 포천방면 2차로	공해차량제한지역 운행제한 위반
307	02오7659	곽*국	서울특별시 금천구	2021-04-25 15:42	경기도 의왕시 골사그내보도육교 6차로	공해차량제한지역 운행제한 위반

경고대상 차량				처분의 근거자료(위반내역)		
순번	차량등록번호	성명	주소	일시	장소	내용
308	03다8634	이*원	서울특별시 송파구	2021-04-25 23:08	서하남IC 4차로	공해차량제한지역 운행제한 위반
309	07나9599	전*현	서울특별시 중구	2021-04-25 22:45	강일IC 1차로	공해차량제한지역 운행제한 위반
310	07나9906	박*환	서울특별시 강동구	2021-04-25 16:40	경기도 하남시 하남유니온파크(하남방향) 하남방면 1차로	공해차량제한지역 운행제한 위반
311	07보3128	㈜아*펀	서울특별시 강남구	2021-04-25 23:58	동부간선도로 (의정부방향) 1차로	공해차량제한지역 운행제한 위반
312	09소7657	주-필*카고익스프레스	서울특별시 마포구	2021-04-25 23:13	인천광역시 수현삼거리 4차로	공해차량제한지역 운행제한 위반
313	10누9711	이*용	서울특별시 성북구	2021-04-25 22:39	강변북로(구리방향) 2차로	공해차량제한지역 운행제한 위반
314	13소7227	최*소	서울특별시 서초구	2021-04-25 07:55	경기도 안양시 인덕원사거리(과천방면) 4차선	공해차량제한지역 운행제한 위반
315	26더4023	조*국	서울특별시 양천구	2021-04-25 12:04	경기도 고양시 장항IC 인근 3차로	공해차량제한지역 운행제한 위반
316	39무3349	김*양	서울특별시 광진구	2021-04-25 08:01	인천광역시 삼산체육관 앞 1차로	공해차량제한지역 운행제한 위반
317	45가8350	송*석	서울특별시 강동구	2021-04-25 17:40	경기도 수원시 수인산업도로(수원방면) 1차선	공해차량제한지역 운행제한 위반
318	80거6452	㈜기*유통	서울특별시 동대문구	2021-04-25 10:36	신사동고개(가좌로) 2차로	공해차량제한지역 운행제한 위반
319	01거8893	박*호	서울특별시 강북구	2021-04-26 20:17	우이제3교(덕릉로) 2차로	공해차량제한지역 운행제한 위반

경고대상 차량				처분의 근거자료(위반내역)		
순번	차량등록번호	성명	주소	일시	장소	내용
320	01너3561	이*훈	서울특별시 중랑구	2021-04-26 19:17	잠실대교 북단(자양로) 3차로	공해차량제한지역 운행제한 위반
321	01소2940	강*성	서울특별시 동작구	2021-04-26 15:24	사당IC주도로 2차로	공해차량제한지역 운행제한 위반
322	01우4216	㈜제*이엔지	서울특별시 도봉구	2021-04-26 14:50	여의2교(제물포길) 2차로	공해차량제한지역 운행제한 위반
323	02누1794	심*철	서울특별시 강동구	2021-04-26 11:27	강일IC 1차로	공해차량제한지역 운행제한 위반
324	02더4509	김*숙	서울특별시 관악구	2021-04-26 04:24	상도터널(양녕로) 1차로	공해차량제한지역 운행제한 위반
325	02도1854	심*자	서울특별시 구로구	2021-04-26 09:49	올림픽대로(잠실방향) 1차로	공해차량제한지역 운행제한 위반
326	02러5572	이*우	서울특별시 성북구	2021-04-26 12:59	양재IC 3차로	공해차량제한지역 운행제한 위반
327	02버2816	이*목	서울특별시 용산구	2021-04-26 15:58	사당IC주도로 1차로	공해차량제한지역 운행제한 위반
328	02버7243	공*희	서울특별시 도봉구	2021-04-26 12:40	동일로 4차로	공해차량제한지역 운행제한 위반
329	02오5717	이*엽	서울특별시 강남구	2021-04-26 12:31	양재IC 4차로	공해차량제한지역 운행제한 위반
330	03거1074	박*춘	서울특별시 관악구	2021-04-26 16:21	서울대입구역(관악로) 1차로	공해차량제한지역 운행제한 위반
331	03모9977	유*원	서울특별시 강서구	2021-04-26 12:36	개화역 4차로	공해차량제한지역 운행제한 위반
332	03무9749	주-서*보은	서울특별시 관악구	2021-04-26 15:53	사당IC주도로 1차로	공해차량제한지역 운행제한 위반
333	04어8310	김*태	서울특별시 용산구	2021-04-26 17:16	덕은교 2차로	공해차량제한지역 운행제한 위반

경고대상 차량				처분의 근거자료(위반내역)		
순번	차량등록번호	성명	주소	일시	장소	내용
334	04오7573	주-*먼터치	서울특별시 강남구	2021-04-26 06:09	양재IC 2차로	공해차량제한지역 운행제한 위반
335	04오9557	민*숙	서울특별시 광진구	2021-04-26 13:34	오쇠삼거리 2차로	공해차량제한지역 운행제한 위반
336	05구2035	엄*용	서울특별시 송파구	2021-04-26 17:49	서하남IC 1차로	공해차량제한지역 운행제한 위반
337	05소6184	전*태	서울특별시 영등포구	2021-04-26 13:02	서부간선도로(서울방향) 1차로	공해차량제한지역 운행제한 위반
338	05수1509	장*식	서울특별시 도봉구	2021-04-26 12:48	대곡교후방 3차로	공해차량제한지역 운행제한 위반
339	07라5844	박*	서울특별시 용산구	2021-04-26 05:51	강변북로(일산방향) 4차로	공해차량제한지역 운행제한 위반
340	08누4843	송*민	서울특별시 강서구	2021-04-26 10:34	오쇠삼거리 2차로	공해차량제한지역 운행제한 위반
341	08두3801	이*철	서울특별시 마포구	2021-04-26 22:57	강변북로(구리방향) 3차로	공해차량제한지역 운행제한 위반
342	10두3346	홍*선(홍*기)-공채면제	서울특별시 강동구	2021-04-26 12:44	천호역(천호대로) 1차로	공해차량제한지역 운행제한 위반
343	10서5131	도*규	서울특별시 서초구	2021-04-26 12:57	암사IC(양재대로) 2차로	공해차량제한지역 운행제한 위반
344	13부3453	애*혁	서울특별시 동작구	2021-04-26 18:41	여의교 (여의대방로) 1차로	공해차량제한지역 운행제한 위반
345	15거9596	강*희	서울특별시 양천구	2021-04-26 10:14	서부트럭터미널(남부순환로) 4차로	공해차량제한지역 운행제한 위반
346	16도2132	㈜제*비물산	서울특별시 영등포구	2021-04-26 14:58	서부간선도로(안양방향) 1차로	공해차량제한지역 운행제한 위반
347	17주8186	김*윤	서울특별시 동대문구	2021-04-26 14:48	동부간선도로 (의정부방향) 2차로	공해차량제한지역 운행제한 위반
348	18러3969	어*주	서울특별시 강서구	2021-04-26 17:39	개화역 5차로	공해차량제한지역 운행제한 위반
349	19두7775	천*래	서울특별시 영등포구	2021-04-26 22:41	서부간선도로(서울방향) 1차로	공해차량제한지역 운행제한 위반
350	19루2279	㈜세*아이엔텍	서울특별시 송파구	2021-04-26 17:36	인천광역시 항동저수지 앞 2차로	공해차량제한지역 운행제한 위반
351	26오8893	윤*원	서울특별시 서대문구	2021-04-26 02:08	분당수서고속화도로 1차로	공해차량제한지역 운행제한 위반
352	31가6729	이*현	서울특별시 용산구	2021-04-26 17:48	신사역 (강남대로) 2차로	공해차량제한지역 운행제한 위반
353	43나7549	정*옥	서울특별시 노원구	2021-04-26 14:53	삼육대입구 3차로	공해차량제한지역 운행제한 위반
354	46거1525	조*주외1인(조*동)	서울특별시 영등포구	2021-04-26 07:07	여의2교(제물포길) 1차로	공해차량제한지역 운행제한 위반
355	46너1966	김*준	서울특별시 중랑구	2021-04-26 22:32	서빙고로 (한남역방향) 2차로	공해차량제한지역 운행제한 위반

경고대상 차량				처분의 근거자료(위반내역)		
순번	차량등록번호	성명	주소	일시	장소	내용
356	47너8070	양*환	서울특별시 송파구	2021-04-26 12:04	상일IC진출로 1차로	공해차량제한지역 운행제한 위반
357	47주3155	최*현	서울특별시 도봉구	2021-04-26 23:48	화랑대역 (화랑로) 3차로	공해차량제한지역 운행제한 위반
358	51저1974	김*수	서울특별시 강동구	2021-04-26 15:10	강일IC 2차로	공해차량제한지역 운행제한 위반
359	52머4261	최*용	서울특별시 관악구	2021-04-26 22:19	화곡터널(강서로) 2차로	공해차량제한지역 운행제한 위반
360	62노5683	이*호	서울특별시 은평구	2021-04-26 18:03	연희IC (모래내로) 3차로	공해차량제한지역 운행제한 위반
361	62무7908	한*원	서울특별시 성북구	2021-04-26 15:39	동부간선도로 (의정부방향) 2차로	공해차량제한지역 운행제한 위반
362	64나4171	임*성	서울특별시 성북구	2021-04-26 01:03	길음역(동소문로) 1차로	공해차량제한지역 운행제한 위반
363	65조5407	김*진	서울특별시 송파구	2021-04-26 10:30	용비교 (뚝섬로) 1차로	공해차량제한지역 운행제한 위반
364	68누1713	임*섭	서울특별시 서초구	2021-04-26 08:05	대곡교후방 2차로	공해차량제한지역 운행제한 위반
365	서울34러9220	유*열	서울특별시 광진구	2021-04-26 12:48	잠실대교 북단(자양로) 1차로	공해차량제한지역 운행제한 위반
366	서울39거3940	조*철	서울특별시 강북구	2021-04-26 14:35	경기도 양주시 만송동(광사IC) 3차로	공해차량제한지역 운행제한 위반
367	서울43러2142	신*철	서울특별시 관악구	2021-04-26 07:42	상도터널(양녕로) 5차로	공해차량제한지역 운행제한 위반
368	서울44루2495	김*훈	서울특별시 강북구	2021-04-26 18:12	솔샘역(솔샘로) 3차로	공해차량제한지역 운행제한 위반
369	서울53루5950	송*영	서울특별시 송파구	2021-04-26 22:52	낙성대역 (남부순환로) 1차로	공해차량제한지역 운행제한 위반
370	01너8955	서*건	서울특별시 동대문구	2021-04-27 10:26	신내IC(용마산로) 2차로	공해차량제한지역 운행제한 위반
371	01노4226	정*옥	서울특별시 강서구	2021-04-27 17:53	화곡로입구 1차로	공해차량제한지역 운행제한 위반
372	01더1722	음*철외1(음*진)	서울특별시 성북구	2021-04-27 13:14	동부간선도로 (의정부방향) 2차로	공해차량제한지역 운행제한 위반
373	01로3382	황*영외1인(원*재)*채권면제	서울특별시 금천구	2021-04-27 14:54	구로디지털단지역 2차로	공해차량제한지역 운행제한 위반
374	01버2370	신*섭	서울특별시 노원구	2021-04-27 14:44	동일로 1차로	공해차량제한지역 운행제한 위반
375	01수8340	손*곤	서울특별시 송파구	2021-04-27 18:05	상도터널(양녕로) 4차로	공해차량제한지역 운행제한 위반
376	01조7206	김*진	서울특별시 송파구	2021-04-27 10:58	송파대로 4차로	공해차량제한지역 운행제한 위반
377	02거3860	정*원	서울특별시 강동구	2021-04-27 11:48	천호역(천호대로) 3차로	공해차량제한지역 운행제한 위반

경고대상 차량				처분의 근거자료(위반내역)		
순번	차량등록번호	성명	주소	일시	장소	내용
378	02누8908	백*옥	서울특별시 노원구	2021-04-27 13:14	당고개 (덕릉로) 1차로	공해차량제한지역 운행제한 위반
379	02도3239	박*애외1(문*성)	서울특별시 구로구	2021-04-27 16:15	오목교 (영등포로) 2차로	공해차량제한지역 운행제한 위반
380	02라5459	이*우	서울특별시 강동구	2021-04-27 16:19	강변북로(구리방향) 4차로	공해차량제한지역 운행제한 위반
381	02로6877	김*현	서울특별시 강동구	2021-04-27 16:14	북부간선도로 2차로	공해차량제한지역 운행제한 위반
382	02보5940	정*웅	서울특별시 관악구	2021-04-27 18:53	대곡교후방 4차로	공해차량제한지역 운행제한 위반
383	02어5841	박*베르트	서울특별시 영등포구	2021-04-27 17:39	경기도 안산시 팔곡지하차도(안산방향) 3차로	공해차량제한지역 운행제한 위반
384	02조8204	김*곤	서울특별시 강남구	2021-04-27 05:53	삼성역 2차로	공해차량제한지역 운행제한 위반
385	03노8587	신*자	서울특별시 강서구	2021-04-27 10:10	경기도 김포시 김포IC 4차로	공해차량제한지역 운행제한 위반
386	03다4506	조*구	서울특별시 서초구	2021-04-27 15:53	대곡교후방 3차로	공해차량제한지역 운행제한 위반
387	03루4503	이*일	서울특별시 금천구	2021-04-27 20:43	시흥사거리(금하로) 3차로	공해차량제한지역 운행제한 위반
388	03무5634	안*준	서울특별시 노원구	2021-04-27 17:17	삼육대입구 2차로	공해차량제한지역 운행제한 위반
389	05로7510	이*섭	서울특별시 성북구	2021-04-27 00:41	군자교 (천호대로) 3차로	공해차량제한지역 운행제한 위반
390	05주4134	이 *성	서울특별시 서초구	2021-04-27 07:00	수서IC 3차로	공해차량제한지역 운행제한 위반
391	06노7631	손*모	서울특별시 노원구	2021-04-27 15:10	당고개 (덕릉로) 2차로	공해차량제한지역 운행제한 위반
392	06머1009	박*신	서울특별시 성북구	2021-04-27 21:19	도봉로시계 2차로	공해차량제한지역 운행제한 위반
393	07마9949	정*훈	서울특별시 마포구	2021-04-27 11:33	덕은교 2차로	공해차량제한지역 운행제한 위반
394	13소7980	신*권	서울특별시 은평구	2021-04-27 20:21	양화대교 북단(양화로) 5차로	공해차량제한지역 운행제한 위반
395	21누2207	경*영	서울특별시 강북구	2021-04-27 20:00	솔샘역(솔샘로) 1차로	공해차량제한지역 운행제한 위반
396	24너1448	류*수	서울특별시 송파구	2021-04-27 08:12	경기도 성남시 탄천IC 2차로	공해차량제한지역 운행제한 위반
397	34버4538	유*웅	서울특별시 도봉구	2021-04-27 18:27	도봉로시계 3차로	공해차량제한지역 운행제한 위반
398	35보5439	유*천	서울특별시 중랑구	2021-04-27 06:21	송파대로 2차로	공해차량제한지역 운행제한 위반
399	39수8707	김*식	서울특별시 강서구	2021-04-27 16:08	화곡터널(강서로) 2차로	공해차량제한지역 운행제한 위반
400	46마4153	문*성	서울특별시 금천구	2021-04-27 16:35	기아대교 (한내로) 1차로	공해차량제한지역 운행제한 위반
401	48노9715	신*현	서울특별시 서대문구	2021-04-27 18:57	연희IC (모래내로) 2차로	공해차량제한지역 운행제한 위반

경고대상 차량				처분의 근거자료(위반내역)		
순번	차량등록번호	성명	주소	일시	장소	내용
402	52부3010	이*선	서울특별시 관악구	2021-04-27 11:58	서부트럭터미널(남부순환로) 1차로	공해차량제한지역 운행제한 위반
403	52수4895	나*수	서울특별시 강서구	2021-04-27 23:13	올림픽대로(공항방향) 3차로	공해차량제한지역 운행제한 위반
404	55다5133	김*철	서울특별시 영등포구	2021-04-27 18:38	시흥사거리(금하로) 1차로	공해차량제한지역 운행제한 위반
405	57수5686	최*현	서울특별시 동대문구	2021-04-27 19:33	군자교 (천호대로) 2차로	공해차량제한지역 운행제한 위반
406	57주7086	김*선	서울특별시 강서구	2021-04-27 17:37	개화역 5차로	공해차량제한지역 운행제한 위반
407	59부7623	웹*투어인터내셔날 주식회사	서울특별시 마포구	2021-04-27 17:18	서부간선도로(서울방향) 2차로	공해차량제한지역 운행제한 위반
408	60두5048	이*춘	서울특별시 노원구	2021-04-27 16:35	도봉로시계 2차로	공해차량제한지역 운행제한 위반
409	64가4377	이*곤	서울특별시 강북구	2021-04-27 18:36	가마산로 4차로	공해차량제한지역 운행제한 위반
410	68다4770	안*호	서울특별시 강남구	2021-04-27 09:22	수서IC 4차로	공해차량제한지역 운행제한 위반
411	서울32거1757	정*	서울특별시 금천구	2021-04-27 18:37	석수역 2차로	공해차량제한지역 운행제한 위반
412	서울51누9835	나*기	서울특별시 강동구	2021-04-27 15:02	암사IC(양재대로) 1차로	공해차량제한지역 운행제한 위반
413	서울55너9252	쌍*주유소(주)	서울특별시 도봉구	2021-04-27 12:17	강변북로(구리방향) 4차로	공해차량제한지역 운행제한 위반
414	서울55러5057	허*	서울특별시 송파구	2021-04-27 11:10	잠실대교 북단(자양로) 1차로	공해차량제한지역 운행제한 위반
415	서울57나5958	㈜소*트 제너시스	서울특별시 서초구	2021-04-27 08:31	상도터널(양녕로) 4차로	공해차량제한지역 운행제한 위반
416	01가6169	김*태	서울특별시 성동구	2021-04-28 21:07	여의2교(제물포길) 2차로	공해차량제한지역 운행제한 위반
417	01버1456	한*수	서울특별시 중랑구	2021-04-28 23:11	신내IC(용마산로) 3차로	공해차량제한지역 운행제한 위반
418	01오4661	이*호,김*란	서울특별시 강남구	2021-04-28 13:02	대곡교후방 5차로	공해차량제한지역 운행제한 위반
419	01저9790	㈜*티즌	서울특별시 마포구	2021-04-28 11:13	서오릉로 1차로	공해차량제한지역 운행제한 위반
420	02거3037	조*제	서울특별시 도봉구	2021-04-28 10:35	도봉로시계 3차로	공해차량제한지역 운행제한 위반
421	02고4544	장*욱	서울특별시 구로구	2021-04-28 14:54	유한공고 1차로	공해차량제한지역 운행제한 위반
422	02소1436	한*훈	서울특별시 은평구	2021-04-28 18:34	강변북로(일산방향) 2차로	공해차량제한지역 운행제한 위반
423	02저2162	문*현	서울특별시 은평구	2021-04-28 16:06	구기터널(진흥로) 1차로	공해차량제한지역 운행제한 위반
424	03서9595	정*규	서울특별시 광진구	2021-04-28 19:19	서하남IC 4차로	공해차량제한지역 운행제한 위반
425	04나3273	노*춘	서울특별시 중랑구	2021-04-28 07:19	회기역앞(왕산로) 2차로	공해차량제한지역 운행제한 위반

경고대상 차량				처분의 근거자료(위반내역)		
순번	차량등록번호	성명	주소	일시	장소	내용
426	04더4454	정*태외1(정*원)	서울특별시 금천구	2021-04-28 13:13	서부트럭터미널(남부순환로) 2차로	공해차량제한지역 운행제한 위반
427	04부4534	홍*구	서울특별시 강서구	2021-04-28 23:15	항동지구(서해안로) 1차로	공해차량제한지역 운행제한 위반
428	04오3279	김*환	서울특별시 강남구	2021-04-28 09:46	청계산로 1차로	공해차량제한지역 운행제한 위반
429	05누4232	㈜종*채널씨비엠	서울특별시 구로구	2021-04-28 16:00	덕은교 2차로	공해차량제한지역 운행제한 위반
430	05조4773	서*심	서울특별시 중랑구	2021-04-28 19:00	신내IC(용마산로) 4차로	공해차량제한지역 운행제한 위반
431	06무9748	박*기	서울특별시 노원구	2021-04-28 14:54	연희IC (모래내로) 2차로	공해차량제한지역 운행제한 위반
432	07모8090	최*길	서울특별시 양천구	2021-04-28 20:36	강월초등학교(신월로) 2차로	공해차량제한지역 운행제한 위반
433	08구3090	송*재	서울특별시 성동구	2021-04-28 01:34	용비교 (뚝섬로) 1차로	공해차량제한지역 운행제한 위반
434	09누1079	김*희	서울특별시 동대문구	2021-04-28 20:20	강변북로(구리방향) 3차로	공해차량제한지역 운행제한 위반
435	13두6730	김*호	서울특별시 마포구	2021-04-28 09:57	올림픽대로(공항방향) 1차로	공해차량제한지역 운행제한 위반
436	13부3552	김*덕	서울특별시 중랑구	2021-04-28 06:46	회기역앞(왕산로) 2차로	공해차량제한지역 운행제한 위반
437	14가9567	조*대	서울특별시 동대문구	2021-04-28 17:29	올림픽대로(공항방향) 3차로	공해차량제한지역 운행제한 위반
438	15버9374	심*희	서울특별시 영등포구	2021-04-28 11:27	오목교 (영등포로) 2차로	공해차량제한지역 운행제한 위반
439	19마1364	이*일	서울특별시 강동구	2021-04-28 21:35	낙성대역 (남부순환로) 2차로	공해차량제한지역 운행제한 위반
440	19조5355	주식회사 복*건설	서울특별시 광진구	2021-04-28 16:15	강일IC 2차로	공해차량제한지역 운행제한 위반
441	21마3323	심*섭	서울특별시 서초구	2021-04-28 08:43	사당IC주도로 4차로	공해차량제한지역 운행제한 위반
442	22누0330	김*희	서울특별시 종로구	2021-04-28 19:47	연희IC (성산로) 1차로	공해차량제한지역 운행제한 위반
443	24너8277	오*근	서울특별시 강남구	2021-04-28 14:55	대곡교후방 3차로	공해차량제한지역 운행제한 위반
444	28버6558	이*정	서울특별시 구로구	2021-04-28 14:29	올림픽대로(공항방향) 3차로	공해차량제한지역 운행제한 위반
445	30고3274	김*성	서울특별시 성북구	2021-04-28 17:36	강일57단지 (아리수로) 2차로	공해차량제한지역 운행제한 위반
446	30노8565	박*우	서울특별시 은평구	2021-04-28 17:10	입곡삼거리 (북한산로) 2차로	공해차량제한지역 운행제한 위반
447	34너9985	강*주	서울특별시 강북구	2021-04-28 16:57	우이제3교(덕릉로) 2차로	공해차량제한지역 운행제한 위반
448	37너9254	김*만	서울특별시 관악구	2021-04-28 11:53	사당IC주도로 2차로	공해차량제한지역 운행제한 위반
449	37무4110	김*송	서울특별시 은평구	2021-04-28 11:48	서부간선도로(안양방향) 1차로	공해차량제한지역 운행제한 위반

경고대상 차량				처분의 근거자료(위반내역)		
순번	차량등록번호	성명	주소	일시	장소	내용
450	39고9468	신*윤외1(신*철)	서울특별시 강동구	2021-04-28 20:10	올림픽대로(잠실방향) 1차로	공해차량제한지역 운행제한 위반
451	40다5419	안*의	서울특별시 강동구	2021-04-28 21:29	고덕역(고덕로) 1차로	공해차량제한지역 운행제한 위반
452	43마8548	김*석	서울특별시 노원구	2021-04-28 14:13	동일로 1차로	공해차량제한지역 운행제한 위반
453	45다8654	이*기	서울특별시 중랑구	2021-04-28 14:14	신내IC(용마산로) 3차로	공해차량제한지역 운행제한 위반
454	46소2637	곽*옥	서울특별시 용산구	2021-04-28 15:22	낙성대역 (남부순환로) 3차로	공해차량제한지역 운행제한 위반
455	46저9173	유*빈	서울특별시 동대문구	2021-04-28 19:48	망우리고개 3차로	공해차량제한지역 운행제한 위반
456	52누9675	이*해	서울특별시 서초구	2021-04-28 10:19	사당IC주도로 3차로	공해차량제한지역 운행제한 위반
457	52두1029	㈜*코미아	서울특별시 서대문구	2021-04-28 13:39	항동지구(서해안로) 2차로	공해차량제한지역 운행제한 위반
458	54러6782	유*훈	서울특별시 강동구	2021-04-28 13:31	강변북로(구리방향) 3차로	공해차량제한지역 운행제한 위반
459	56거6755	중*멤버스 주식회사	서울특별시 송파구	2021-04-28 11:37	용비교 (뚝섬로) 1차로	공해차량제한지역 운행제한 위반
460	58조6691	방*희	경기도 평택시	2021-04-28 21:37	강일IC 3차로	공해차량제한지역 운행제한 위반
461	59오0609	허*명	서울특별시 강서구	2021-04-28 10:11	올림픽대로(공항방향) 1차로	공해차량제한지역 운행제한 위반
462	60누7158	박*경	서울특별시 양천구	2021-04-28 13:22	작동터널 2차로	공해차량제한지역 운행제한 위반
463	60모8838	서*범	서울특별시 관악구	2021-04-28 05:45	서부트럭터미널(남부순환로) 2차로	공해차량제한지역 운행제한 위반
464	서울32너6747	김*준	서울특별시 마포구	2021-04-28 14:58	시흥IC (시흥대로) 2차로	공해차량제한지역 운행제한 위반
465	서울49머5661	고*호	서울특별시 중랑구	2021-04-28 13:09	망우리고개 2차로	공해차량제한지역 운행제한 위반
466	서울50노7599	이*수	서울특별시 서초구	2021-04-28 18:15	양재IC 1차로	공해차량제한지역 운행제한 위반
467	서울53두9156	김*성	서울특별시 마포구	2021-04-28 09:24	월드컵경기장(월드컵로) 1차로	공해차량제한지역 운행제한 위반
468	01가9584	전*필	서울특별시 중랑구	2021-04-29 11:28	사가정역(사가정로) 3차로	공해차량제한지역 운행제한 위반
469	01거5788	최*석	서울특별시 노원구	2021-04-29 14:50	회기역앞(왕산로) 2차로	공해차량제한지역 운행제한 위반
470	01구1430	동*이공-주	서울특별시 서초구	2021-04-29 11:29	서부간선도로(서울방향) 1차로	공해차량제한지역 운행제한 위반
471	01다6901	천*애	서울특별시 은평구	2021-04-29 15:05	덕은교 1차로	공해차량제한지역 운행제한 위반
472	01두0486	장*학	서울특별시 강동구	2021-04-29 13:17	올림픽대로(잠실방향) 3차로	공해차량제한지역 운행제한 위반
473	01루1874	정*택	서울특별시 은평구	2021-04-29 15:54	DMC역 (증산로) 1차로	공해차량제한지역 운행제한 위반

경고대상 차량				처분의 근거자료(위반내역)		
순번	차량등록번호	성명	주소	일시	장소	내용
474	01오7618	배*자	서울특별시 강북구	2021-04-29 18:43	강일IC 3차로	공해차량제한지역 운행제한 위반
475	02거3617	주식회사 나*스포유	서울특별시 종로구	2021-04-29 09:33	동일로 2차로	공해차량제한지역 운행제한 위반
476	02너8545	이*용외1(박*심)	서울특별시 중랑구	2021-04-29 18:40	신내IC(용마산로) 2차로	공해차량제한지역 운행제한 위반
477	02노7035	김*준	서울특별시 관악구	2021-04-29 15:14	난곡터널(문성로) 2차로	공해차량제한지역 운행제한 위반
478	02다3265	김*대	서울특별시 성북구	2021-04-29 08:18	구기터널(진흥로) 2차로	공해차량제한지역 운행제한 위반
479	02도4166	강*우	서울특별시 도봉구)	2021-04-29 23:16	동부간선도로 (의정부방향) 2차로	공해차량제한지역 운행제한 위반
480	02러2482	원*분	서울특별시 강북구	2021-04-29 05:26	길음역(동소문로) 1차로	공해차량제한지역 운행제한 위반
481	02러4638	원*영	서울특별시 강북구	2021-04-29 09:59	연희IC (모래내로) 2차로	공해차량제한지역 운행제한 위반
482	02버3807	안*호	서울특별시 노원구	2021-04-29 18:42	삼육대입구 2차로	공해차량제한지역 운행제한 위반
483	02주6411	권*섭	서울특별시 동작구	2021-04-29 11:52	양재IC 3차로	공해차량제한지역 운행제한 위반
484	03가4648	김*형	서울특별시 강남구	2021-04-29 17:04	강일IC 3차로	공해차량제한지역 운행제한 위반
485	03노1666	박*근	서울특별시 관악구	2021-04-29 16:50	서울대입구역(관악로) 1차로	공해차량제한지역 운행제한 위반
486	03도2362	LIM J*N YOUNG	서울특별시 영등포구	2021-04-29 15:23	지방도309 2차로	공해차량제한지역 운행제한 위반
487	03도7625	문*수	서울특별시 강동구	2021-04-29 11:06	상일IC진출로 1차로	공해차량제한지역 운행제한 위반
488	03부9941	양*원	서울특별시 송파구	2021-04-29 17:36	올림픽대로(잠실방향) 5차로	공해차량제한지역 운행제한 위반
489	04거3145	이*형	서울특별시 성동구	2021-04-29 21:20	용비교 (뚝섬로) 2차로	공해차량제한지역 운행제한 위반
490	04구8687	장*식	서울특별시 강남구	2021-04-29 23:19	올림픽대로(잠실방향) 3차로	공해차량제한지역 운행제한 위반
491	04노2958	문*길	서울특별시 종로구	2021-04-29 10:07	연희IC (성산로) 1차로	공해차량제한지역 운행제한 위반
492	04다4229	최*순	서울특별시 강서구	2021-04-29 14:53	화곡로입구 2차로	공해차량제한지역 운행제한 위반
493	05저1087	김*국	서울특별시 용산구	2021-04-29 16:46	지방도309 2차로	공해차량제한지역 운행제한 위반
494	06다7570	나*남	서울특별시 성동구	2021-04-29 15:44	신내IC(용마산로) 4차로	공해차량제한지역 운행제한 위반
495	06오9786	문*주	서울특별시 강남구	2021-04-29 22:09	대곡교후방 5차로	공해차량제한지역 운행제한 위반
496	07수4457	양*모	서울특별시 중랑구	2021-04-29 18:39	강변북로(구리방향) 4차로	공해차량제한지역 운행제한 위반
497	08노1088	유*우	서울특별시 동작구	2021-04-29 12:25	사당IC주도로 1차로	공해차량제한지역 운행제한 위반

경고대상 차량				처분의 근거자료(위반내역)		
순번	차량등록번호	성명	주소	일시	장소	내용
498	08마1212	이*복	서울특별시 송파구	2021-04-29 17:52	수서IC 4차로	공해차량제한지역 운행제한 위반
499	08우2766	㈜삼*로지스	서울특별시 송파구	2021-04-29 07:22	대곡교후방 3차로	공해차량제한지역 운행제한 위반
500	09가4408	이*희	서울특별시 강북구	2021-04-29 12:30	강일IC 1차로	공해차량제한지역 운행제한 위반
501	09마5442	국*방송주식회사	서울특별시 동대문구	2021-04-29 14:19	군자교 (천호대로) 2차로	공해차량제한지역 운행제한 위반
502	09버1775	차*원	서울특별시 영등포구	2021-04-29 20:04	여의교 (여의대방로) 3차로	공해차량제한지역 운행제한 위반
503	10고6404	주식회사 맘*스산업	서울특별시 영등포구	2021-04-29 14:29	인천광역시 운연사거리 2차로	공해차량제한지역 운행제한 위반
504	10노9921	유*동	서울특별시 구로구	2021-04-29 19:58	서부간선도로(서울방향) 1차로	공해차량제한지역 운행제한 위반
505	10두2435	이*주	서울특별시 도봉구	2021-04-29 11:50	도봉로시계 3차로	공해차량제한지역 운행제한 위반
506	11너7873	박*	서울특별시 송파구	2021-04-29 16:15	서하남IC 1차로	공해차량제한지역 운행제한 위반
507	12너7149	오*보	서울특별시	2021-04-29 18:29	고덕역(고덕로) 1차로	공해차량제한지역 운행제한 위반
508	13누3307	박*한	서울특별시 서초구	2021-04-29 08:51	선릉역 (테헤란로) 2차로	공해차량제한지역 운행제한 위반
509	15거9339	코리*에이앤씨(주)	서울특별시 강남구	2021-04-29 21:48	서하남IC 5차로	공해차량제한지역 운행제한 위반
510	16두3185	조*남	서울특별시 관악구	2021-04-29 23:14	서울대입구역(관악로) 2차로	공해차량제한지역 운행제한 위반
511	16두3353	박*엽	서울특별시 강동구	2021-04-29 23:08	서하남IC 4차로	공해차량제한지역 운행제한 위반
512	21로3808	손*수	서울특별시 양천구	2021-04-29 17:02	올림픽대로(공항방향) 1차로	공해차량제한지역 운행제한 위반
513	25구5322	이*진	서울특별시 마포구	2021-04-29 18:54	월드컵경기장(월드컵로) 2차로	공해차량제한지역 운행제한 위반
514	29보3027	김*근	서울특별시 강남구	2021-04-29 04:43	분당내곡로 2차로	공해차량제한지역 운행제한 위반
515	30고3476	김*경	서울특별시 동작구	2021-04-29 06:00	동부간선도로 (의정부방향) 1차로	공해차량제한지역 운행제한 위반
516	31거8080	김*권	서울특별시 강남구	2021-04-29 10:44	수서IC 3차로	공해차량제한지역 운행제한 위반
517	36거8547	이*석	서울특별시 강서구	2021-04-29 16:41	DMC역 (증산로) 2차로	공해차량제한지역 운행제한 위반
518	36버4971	정*순	서울특별시 광진구	2021-04-29 19:26	워커힐(아차산로) 1차로	공해차량제한지역 운행제한 위반
519	37조3369	한*선	서울특별시 서초구	2021-04-29 20:16	청계산로 1차로	공해차량제한지역 운행제한 위반
520	39마5177	박*자	서울특별시 마포구	2021-04-29 15:12	양화대교 북단(양화로) 5차로	공해차량제한지역 운행제한 위반
521	41두4725	김*열	서울특별시 구로구	2021-04-29 18:09	천왕역(오리로) 2차로	공해차량제한지역 운행제한 위반

경고대상 차량				처분의 근거자료(위반내역)		
순번	차량등록번호	성명	주소	일시	장소	내용
522	43나9587	채*일	서울특별시 영등포구	2021-04-29 08:11	기아대교 (한내로) 3차로	공해차량제한지역 운행제한 위반
523	43라3425	정*채	서울특별시 영등포구	2021-04-29 09:51	연희IC(연희로) 1차로	공해차량제한지역 운행제한 위반
524	46거3356	김*호	서울특별시 양천구	2021-04-29 23:07	서부간선도로(서울방향) 2차로	공해차량제한지역 운행제한 위반
525	46러1862	임*주	서울특별시 용산구	2021-04-29 22:25	강변북로(구리방향) 1차로	공해차량제한지역 운행제한 위반
526	46버6725	김*식	서울특별시 중랑구	2021-04-29 20:39	한남IC 부근(압구정로) 3차로	공해차량제한지역 운행제한 위반
527	48거9751	최*수	서울특별시 은평구	2021-04-29 04:15	서오릉로 1차로	공해차량제한지역 운행제한 위반
528	49구5468	안*성	서울특별시 노원구	2021-04-29 05:45	올림픽대로(공항방향) 3차로	공해차량제한지역 운행제한 위반
529	49두9781	윤*오	서울특별시 중랑구	2021-04-29 18:55	망우리고개 2차로	공해차량제한지역 운행제한 위반
530	49버4555	주식회사 엔*애스커버넌트	서울특별시 강남구	2021-04-29 22:44	여의교 (여의대방로) 4차로	공해차량제한지역 운행제한 위반
531	52고9622	쎄*(주)	서울특별시 금천구	2021-04-29 11:37	서오릉로 2차로	공해차량제한지역 운행제한 위반
532	52도9300	김*일	서울특별시 서초구	2021-04-29 22:34	올림픽대로(공항방향) 5차로	공해차량제한지역 운행제한 위반
533	52모1395	김*진	서울특별시 송파구	2021-04-29 07:42	경기도 김포시 김포IC 1차로	공해차량제한지역 운행제한 위반
534	52서5658	이*응	서울특별시 강동구	2021-04-29 19:46	상일IC진출로 3차로	공해차량제한지역 운행제한 위반
535	56어1578	박*근	서울특별시 송파구	2021-04-29 19:53	강변북로(구리방향) 3차로	공해차량제한지역 운행제한 위반
536	58조0535	임*순	서울특별시 강서구	2021-04-29 11:55	개화역 1차로	공해차량제한지역 운행제한 위반
537	59러3576	송*재	서울특별시 강남구	2021-04-29 10:46	수서IC 3차로	공해차량제한지역 운행제한 위반
538	59소1292	윤*용	서울특별시 양천구	2021-04-29 15:53	DMC역 (증산로) 1차로	공해차량제한지역 운행제한 위반
539	61라8175	이*호	서울특별시 송파구	2021-04-29 13:50	수서IC 3차로	공해차량제한지역 운행제한 위반
540	63두7833	윤*근	서울특별시 강남구	2021-04-29 16:04	수서IC 4차로	공해차량제한지역 운행제한 위반
541	64소7798	지*구	서울특별시 송파구	2021-04-29 12:37	강일57단지 (아리수로) 2차로	공해차량제한지역 운행제한 위반
542	66누0439	㈜한*람엔지니어링	서울특별시 서대문구	2021-04-29 16:49	분당수서고속화도로 1차로	공해차량제한지역 운행제한 위반
543	66로4430	강*섭	서울특별시 강서구	2021-04-29 20:42	서부간선도로(서울방향) 2차로	공해차량제한지역 운행제한 위반
544	66소7418	박*연	서울특별시 영등포구	2021-04-29 16:43	호암로 1차로	공해차량제한지역 운행제한 위반
545	67어4563	XU YI*GHUA	서울특별시 구로구	2021-04-29 12:21	강변북로(일산방향) 1차로	공해차량제한지역 운행제한 위반

경고대상 차량				처분의 근거자료(위반내역)		
순번	차량등록번호	성명	주소	일시	장소	내용
546	68노9819	권*택	서울특별시 용산구	2021-04-29 18:13	여의2교(제물포길) 4차로	공해차량제한지역 운행제한 위반
547	69다1885	유*식,이*우	서울특별시 강남구	2021-04-29 12:16	경기도 수원시 LG전자베스트샵(수원방면) 4차선	공해차량제한지역 운행제한 위반
548	서울32러5489	김*덕	서울특별시 마포구	2021-04-29 20:52	월드컵경기장(월드컵로) 2차로	공해차량제한지역 운행제한 위반
549	서울35러5943	김*헌	서울특별시 광진구	2021-04-29 15:55	잠실대교 북단(자양로) 2차로	공해차량제한지역 운행제한 위반
550	서울40노5556	심*구	서울특별시 영등포구	2021-04-29 15:15	서부간선도로(안양방향) 1차로	공해차량제한지역 운행제한 위반
551	서울44루4365	김*균	서울특별시 중랑구	2021-04-29 16:48	양재IC 4차로	공해차량제한지역 운행제한 위반
552	서울46도7710	이*재	서울특별시 강남구	2021-04-29 14:38	분당내곡로 3차로	공해차량제한지역 운행제한 위반
553	서울48로5384	오*찬	서울특별시 영등포구	2021-04-29 14:33	오목교 (영등포로) 1차로	공해차량제한지역 운행제한 위반
554	서울48모3621	한*우	서울특별시 영등포구	2021-04-29 17:08	경기도 안산시 수암파출소(안산방향) 2차로	공해차량제한지역 운행제한 위반
555	서울50노3340	김*동	서울특별시 종로구	2021-04-29 15:18	구기터널(진흥로) 1차로	공해차량제한지역 운행제한 위반
556	서울50머8445	김*현	서울특별시 구로구	2021-04-29 11:31	서부간선도로(안양방향) 2차로	공해차량제한지역 운행제한 위반
557	서울55로5123	박*철	서울특별시 송파구	2021-04-29 16:15	동호대교 남단(논현로) 2차로	공해차량제한지역 운행제한 위반
558	01가8081	박*현	서울특별시 강동구	2021-04-30 23:50	올림픽대로(잠실방향) 2차로	공해차량제한지역 운행제한 위반
559	01나3396	권*수	서울특별시 동작구	2021-04-30 15:12	화곡터널(강서로) 2차로	공해차량제한지역 운행제한 위반
560	01너7564	㈜기*이엔씨	서울특별시 관악구	2021-04-30 16:56	강일IC 3차로	공해차량제한지역 운행제한 위반
561	01너9243	김*준	서울특별시 은평구	2021-04-30 17:17	입곡삼거리 (북한산로) 2차로	공해차량제한지역 운행제한 위반
562	01러7457	김*준	서울특별시 종로구	2021-04-30 20:02	신내IC(용마산로) 3차로	공해차량제한지역 운행제한 위반
563	01로6410	황*득외1인(임*애)*채권면제	서울특별시 관악구	2021-04-30 19:54	낙성대역 (남부순환로) 2차로	공해차량제한지역 운행제한 위반
564	01루5816	노*국	서울특별시 광진구	2021-04-30 13:01	산골고개 (통일로) 1차로	공해차량제한지역 운행제한 위반
565	01마6517	오*섭	서울특별시 광진구	2021-04-30 15:07	분당수서고속화도로 2차로	공해차량제한지역 운행제한 위반
566	01마8032	봉*석	서울특별시 강동구	2021-04-30 15:56	강일57단지 (아리수로) 2차로	공해차량제한지역 운행제한 위반
567	01서9677	이*철	서울특별시 마포구	2021-04-30 18:14	산골고개 (통일로) 2차로	공해차량제한지역 운행제한 위반
568	01어8083	손*하	서울특별시 강남구	2021-04-30 16:44	수서IC 4차로	공해차량제한지역 운행제한 위반
569	01어8407	김*배	서울특별시 용산구	2021-04-30 11:39	서빙고로 (한남역방향) 1차로	공해차량제한지역 운행제한 위반

경고대상 차량				처분의 근거자료(위반내역)		
순번	차량등록번호	성명	주소	일시	장소	내용
570	01저5397	김*애	서울특별시 송파구	2021-04-30 11:37	천호역(천호대로) 3차로	공해차량제한지역 운행제한 위반
571	01주7008	LI X*ELIN	서울특별시 동작구	2021-04-30 19:03	용비교 (뚝섬로) 1차로	공해차량제한지역 운행제한 위반
572	02가3516	하*한	서울특별시 은평구	2021-04-30 21:41	북부간선도로 1차로	공해차량제한지역 운행제한 위반
573	02누3618	서*길-채권면제	서울특별시 강동구	2021-04-30 21:24	천호역(천호대로) 3차로	공해차량제한지역 운행제한 위반
574	02누5389	김*달	서울특별시 광진구	2021-04-30 14:25	워커힐(아차산로) 3차로	공해차량제한지역 운행제한 위반
575	02도2103	정*천	서울특별시 마포구	2021-04-30 16:31	월드컵경기장(월드컵로) 2차로	공해차량제한지역 운행제한 위반
576	02라1835	주식회사 원*러스라이프	서울특별시 영등포구	2021-04-30 17:03	강남역 (테헤란로) 1차로	공해차량제한지역 운행제한 위반
577	02러5408	최*규	서울특별시 성북구	2021-04-30 21:01	북부간선도로 2차로	공해차량제한지역 운행제한 위반
578	02버6801	정*영, 김*원	서울특별시 은평구	2021-04-30 05:08	통일로 1차로	공해차량제한지역 운행제한 위반
579	02버8284	㈜와이*이플래닝	서울특별시 성북구	2021-04-30 09:26	상월곡역 (화랑로) 2차로	공해차량제한지역 운행제한 위반
580	02수3058	고*훈	서울특별시 서초구	2021-04-30 22:27	분당내곡로 3차로	공해차량제한지역 운행제한 위반
581	02오6837	조*배	서울특별시 강서구	2021-04-30 12:00	유한공고 1차로	공해차량제한지역 운행제한 위반
582	03가6023	정*수	서울특별시 노원구	2021-04-30 11:15	화랑대역 (화랑로) 4차로	공해차량제한지역 운행제한 위반
583	03거7374	이*로	서울특별시 강동구	2021-04-30 23:04	암사IC(양재대로) 2차로	공해차량제한지역 운행제한 위반
584	03구9369	김*주	서울특별시 마포구	2021-04-30 13:47	경기도 김포시 김포한강로 풍곡육교 3차로	공해차량제한지역 운행제한 위반
585	03노1717	박*원	서울특별시 성북구	2021-04-30 22:18	화랑대역 (화랑로) 4차로	공해차량제한지역 운행제한 위반
586	03누9418	한*순	서울특별시 강동구	2021-04-30 06:12	암사IC(양재대로) 1차로	공해차량제한지역 운행제한 위반
587	03더6598	박*서	서울특별시 금천구	2021-04-30 17:33	시흥사거리(금하로) 4차로	공해차량제한지역 운행제한 위반
588	03도4589	김*원	서울특별시 송파구	2021-04-30 05:48	수서IC 1차로	공해차량제한지역 운행제한 위반
589	03도7324	김*섭	서울특별시 관악구	2021-04-30 17:20	강변북로(일산방향) 4차로	공해차량제한지역 운행제한 위반
590	03라9243	최*석,최*석	서울특별시 양천구	2021-04-30 19:29	서부간선도로(서울방향) 1차로	공해차량제한지역 운행제한 위반
591	03마7118	전*건	서울특별시 양천구	2021-04-30 15:10	당고개 (덕릉로) 1차로	공해차량제한지역 운행제한 위반
592	03모4317	유*현	서울특별시 동대문구	2021-04-30 16:40	수서IC 1차로	공해차량제한지역 운행제한 위반
593	03모8155	이*희	서울특별시 성동구	2021-04-30 19:25	북부간선도로 1차로	공해차량제한지역 운행제한 위반

경고대상 차량				처분의 근거자료(위반내역)		
순번	차량등록번호	성명	주소	일시	장소	내용
594	03버8942	정*균	서울특별시 동작구	2021-04-30 14:43	분당내곡로 3차로	공해차량제한지역 운행제한 위반
595	03소4556	주식회사 나*픽스	서울특별시 영등포구	2021-04-30 08:30	여의2교(제물포길) 4차로	공해차량제한지역 운행제한 위반
596	04고1671	김*수	서울특별시 강서구	2021-04-30 07:29	양화대교 북단(양화로) 4차로	공해차량제한지역 운행제한 위반
597	04나9524	장*림	서울특별시 강서구	2021-04-30 19:18	개화역 4차로	공해차량제한지역 운행제한 위반
598	04노8911	최*일	서울특별시 관악구	2021-04-30 10:49	낙성대역 (남부순환로) 1차로	공해차량제한지역 운행제한 위반
599	04누6623	이*자	서울특별시 강동구	2021-04-30 19:23	서하남IC 5차로	공해차량제한지역 운행제한 위반
600	04다5853	박*정	서울특별시 마포구	2021-04-30 19:15	월드컵경기장(월드컵로) 3차로	공해차량제한지역 운행제한 위반
601	04더6588	민*기	서울특별시 은평구	2021-04-30 09:38	산골고개 (통일로) 2차로	공해차량제한지역 운행제한 위반
602	04더9476	양*민	서울특별시 강동구	2021-04-30 16:15	도봉로시계 2차로	공해차량제한지역 운행제한 위반
603	04두6334	구*균	서울특별시 마포구	2021-04-30 19:14	양화대교 북단(양화로) 2차로	공해차량제한지역 운행제한 위반
604	04마7784	주-마*에프앤비	서울특별시 동대문구	2021-04-30 14:15	회기역앞(왕산로) 2차로	공해차량제한지역 운행제한 위반
605	04소9321	김*중	서울특별시 노원구	2021-04-30 15:26	우이제3교(덕릉로) 3차로	공해차량제한지역 운행제한 위반
606	04주6729	김*동	서울특별시 성북구	2021-04-30 17:08	강변북로(서울방향) 5차로	공해차량제한지역 운행제한 위반
607	05나8406	이*원	서울특별시 서대문구	2021-04-30 14:18	산골고개 (통일로) 2차로	공해차량제한지역 운행제한 위반
608	05너7058	PARK *N KYU	서울특별시 송파구	2021-04-30 12:02	수서IC 2차로	공해차량제한지역 운행제한 위반
609	05더2923	조*철	서울특별시 노원구	2021-04-30 15:22	도봉로시계 2차로	공해차량제한지역 운행제한 위반
610	05소4166	민*기	서울특별시 동대문구	2021-04-30 15:02	강월초등학교(신월로) 1차로	공해차량제한지역 운행제한 위반
611	05수5197	배*민	서울특별시 용산구	2021-04-30 16:49	여의교 (여의대방로) 2차로	공해차량제한지역 운행제한 위반
612	05오8182	좌*용	서울특별시 서대문구	2021-04-30 19:05	북악터널(평창문화로) 1차로	공해차량제한지역 운행제한 위반
613	05우8927	채*훈	서울특별시 광진구	2021-04-30 21:01	워커힐(아차산로) 1차로	공해차량제한지역 운행제한 위반
614	06노9962	천*배	서울특별시 금천구	2021-04-30 08:03	유한공고 1차로	공해차량제한지역 운행제한 위반
615	06두1600	길*준	서울특별시 동대문구	2021-04-30 20:20	사가정역(사가정로) 2차로	공해차량제한지역 운행제한 위반
616	06러7255	김*자	서울특별시 중랑구	2021-04-30 23:55	올림픽대로(잠실방향) 4차로	공해차량제한지역 운행제한 위반
617	07머1737	김*양	서울특별시 은평구	2021-04-30 05:18	DMC역 (증산로) 3차로	공해차량제한지역 운행제한 위반

경고대상 차량				처분의 근거자료(위반내역)		
순번	차량등록번호	성명	주소	일시	장소	내용
618	07저5945	박*관	서울특별시 강남구	2021-04-30 15:52	강일IC 3차로	공해차량제한지역 운행제한 위반
619	07주7359	김*기	서울특별시 마포구	2021-04-30 16:24	여의2교(제물포길) 2차로	공해차량제한지역 운행제한 위반
620	08나7539	설*환	서울특별시 구로구	2021-04-30 13:01	개봉교후방 2차로	공해차량제한지역 운행제한 위반
621	08도4869	NAN ZH*SHAN	서울특별시 영등포구	2021-04-30 10:44	유한공고 1차로	공해차량제한지역 운행제한 위반
622	08두5561	김*섭외1인김*중-채권면제	서울특별시 강남구	2021-04-30 17:12	동부간선도로 (의정부방향) 2차로	공해차량제한지역 운행제한 위반
623	08두6723	정*석 외1인(조*미)	서울특별시 광진구	2021-04-30 22:09	수서IC 2차로	공해차량제한지역 운행제한 위반
624	08로5286	조*봉	서울특별시 동대문구	2021-04-30 22:25	올림픽대로(공항방향) 5차로	공해차량제한지역 운행제한 위반
625	08마1540	백*선	서울특별시 강남구	2021-04-30 20:35	여의2교(제물포길) 1차로	공해차량제한지역 운행제한 위반
626	08머4232	황*모	서울특별시 서초구	2021-04-30 00:45	낙성대역 (남부순환로) 2차로	공해차량제한지역 운행제한 위반
627	08모8433	김*연	서울특별시 성북구	2021-04-30 22:54	구기터널(진흥로) 2차로	공해차량제한지역 운행제한 위반
628	08우3472	박*상	서울특별시 양천구	2021-04-30 07:02	화곡터널(강서로) 3차로	공해차량제한지역 운행제한 위반
629	09고3368	고*풍	서울특별시 강동구	2021-04-30 06:59	천호역(천호대로) 2차로	공해차량제한지역 운행제한 위반
630	09누3361	신*임	서울특별시 노원구	2021-04-30 12:45	회기역앞(왕산로) 2차로	공해차량제한지역 운행제한 위반
631	09누6631	김*석	서울특별시 관악구	2021-04-30 08:08	상도터널(양녕로) 1차로	공해차량제한지역 운행제한 위반
632	09머5216	허 *	서울특별시 양천구	2021-04-30 07:04	양재IC 1차로	공해차량제한지역 운행제한 위반
633	09머8506	정*화(권*락)	서울특별시 강북구	2021-04-30 21:19	솔샘역(솔샘로) 1차로	공해차량제한지역 운행제한 위반
634	09버3660	송*연외1(김*란)	서울특별시 마포구	2021-04-30 21:42	강변북로(일산방향) 3차로	공해차량제한지역 운행제한 위반
635	09조5517	박*용	서울특별시 중랑구	2021-04-30 07:39	대곡교후방 4차로	공해차량제한지역 운행제한 위반
636	09주2818	JIN HA*CHENG	서울특별시 영등포구	2021-04-30 04:17	올림픽대로(공항방향) 3차로	공해차량제한지역 운행제한 위반
637	10노8820	장*석	서울특별시 강서구	2021-04-30 18:14	개화역 1차로	공해차량제한지역 운행제한 위반
638	10두2144	문*수	서울특별시 성북구	2021-04-30 17:17	상월곡역 (화랑로) 3차로	공해차량제한지역 운행제한 위반
639	10보8420	김*경	서울특별시 노원구	2021-04-30 18:56	강일IC 1차로	공해차량제한지역 운행제한 위반
640	10수4456	김*길	서울특별시 관악구	2021-04-30 11:59	호암로 2차로	공해차량제한지역 운행제한 위반
641	10주5589	홍*대	서울특별시 마포구	2021-04-30 10:45	월드컵경기장(월드컵로) 2차로	공해차량제한지역 운행제한 위반

경고대상 차량				처분의 근거자료(위반내역)		
순번	차량등록번호	성명	주소	일시	장소	내용
642	11고1282	전*주	서울특별시 금천구	2021-04-30 09:01	금천교(범안로) 2차로	공해차량제한지역 운행제한 위반
643	12로2729	김*옥	서울특별시 중랑구	2021-04-30 14:42	망우리고개 2차로	공해차량제한지역 운행제한 위반
644	13무5845	신*근	서울특별시 도봉구	2021-04-30 23:58	동부간선도로 (의정부방향) 2차로	공해차량제한지역 운행제한 위반
645	14고5630	박*선	서울특별시 구로구	2021-04-30 18:45	연희IC (성산로) 2차로	공해차량제한지역 운행제한 위반
646	14두6708	이*만	서울특별시 중구	2021-04-30 09:06	강일IC 1차로	공해차량제한지역 운행제한 위반
647	14수1317	임*우	서울특별시 관악구	2021-04-30 07:33	낙성대역 (남부순환로) 4차로	공해차량제한지역 운행제한 위반
648	15수7912	장*중	서울특별시 마포구	2021-04-30 06:42	개화역 5차로	공해차량제한지역 운행제한 위반
649	15저1751	박*명	서울특별시 양천구	2021-04-30 06:46	기아대교 (한내로) 3차로	공해차량제한지역 운행제한 위반
650	15저2892	유*승	서울특별시 광진구	2021-04-30 22:18	잠실대교 북단(자양로) 4차로	공해차량제한지역 운행제한 위반
651	18버4486	이*규	서울특별시 중랑구	2021-04-30 02:17	사가정역(사가정로) 3차로	공해차량제한지역 운행제한 위반
652	18조1681	정*영	서울특별시 성북구	2021-04-30 00:33	길음역(동소문로) 2차로	공해차량제한지역 운행제한 위반
653	19고1245	임*택	서울특별시 은평구	2021-04-30 17:24	강변북로(일산방향) 2차로	공해차량제한지역 운행제한 위반
654	19러1375	변*근	서울특별시 은평구	2021-04-30 20:42	통일로 1차로	공해차량제한지역 운행제한 위반
655	20고8618	조*철	서울특별시 동대문구	2021-04-30 17:43	회기역앞(왕산로) 2차로	공해차량제한지역 운행제한 위반
656	20도9422	송*재	서울특별시 노원구	2021-04-30 18:26	군자교 (천호대로) 3차로	공해차량제한지역 운행제한 위반
657	22라3169	이*형	서울특별시 은평구	2021-04-30 10:07	DMC역 (증산로) 2차로	공해차량제한지역 운행제한 위반
658	22로4002	김*길	서울특별시 강동구	2021-04-30 18:10	삼성역 2차로	공해차량제한지역 운행제한 위반
659	22오3423	김*만	서울특별시 광진구	2021-04-30 06:33	동부간선도로 (의정부방향) 1차로	공해차량제한지역 운행제한 위반
660	23다4371	㈜이*씨엔에스	서울특별시 강남구	2021-04-30 19:59	노량진역(노량진로) 2차로	공해차량제한지역 운행제한 위반
661	24다9879	김*경	서울특별시 양천구	2021-04-30 21:47	서울교 (경인로) 2차로	공해차량제한지역 운행제한 위반
662	24수9466	류*설	서울특별시 성북구	2021-04-30 07:04	동부간선도로 (의정부방향) 1차로	공해차량제한지역 운행제한 위반
663	25너2112	최*권	서울특별시 용산구	2021-04-30 06:01	서울교 (경인로) 2차로	공해차량제한지역 운행제한 위반
664	26마8094	김*영	서울특별시 강동구	2021-04-30 17:25	사가정역(사가정로) 2차로	공해차량제한지역 운행제한 위반
665	27더1240	김*성	서울특별시 서대문구	2021-04-30 16:19	연희IC (성산로) 3차로	공해차량제한지역 운행제한 위반

경고대상 차량				처분의 근거자료(위반내역)		
순번	차량등록번호	성명	주소	일시	장소	내용
666	29너9030	민*기	서울특별시 영등포구	2021-04-30 23:12	구로디지털단지역 3차로	공해차량제한지역 운행제한 위반
667	29머0977	김*웅	서울특별시 송파구	2021-04-30 17:04	수서IC 1차로	공해차량제한지역 운행제한 위반
668	29주5258	나*진	서울특별시 도봉구	2021-04-30 19:24	경기도 하남시 은고개약수터 광주방면 2차로	공해차량제한지역 운행제한 위반
669	30라4605	박*석.박*호	서울특별시 중랑구	2021-04-30 16:31	신내IC(용마산로) 2차로	공해차량제한지역 운행제한 위반
670	30로0842	이*구	서울특별시 관악구	2021-04-30 07:40	낙성대역 (남부순환로) 1차로	공해차량제한지역 운행제한 위반
671	31도2254	안*열	서울특별시 관악구	2021-04-30 16:39	올림픽대로(공항방향) 5차로	공해차량제한지역 운행제한 위반
672	32노4677	황*진	서울특별시 강북구	2021-04-30 15:42	벌말로 1차로	공해차량제한지역 운행제한 위반
673	32루7802	최*자	서울특별시 양천구	2021-04-30 16:21	시흥IC (시흥대로) 2차로	공해차량제한지역 운행제한 위반
674	33고2251	권*환	서울특별시 금천구	2021-04-30 17:56	금천교(범안로) 1차로	공해차량제한지역 운행제한 위반
675	33고2909	이*순	서울특별시 노원구	2021-04-30 18:41	양재IC 1차로	공해차량제한지역 운행제한 위반
676	34더2530	박*옥	서울특별시 양천구	2021-04-30 16:00	경인고속도로 2차로	공해차량제한지역 운행제한 위반
677	34소6322	손*환	서울특별시 송파구	2021-04-30 07:49	회기역앞(왕산로) 2차로	공해차량제한지역 운행제한 위반
678	36거6384	정*운	서울특별시 송파구	2021-04-30 18:12	분당내곡로 1차로	공해차량제한지역 운행제한 위반
679	36더5981	박*우	서울특별시 은평구	2021-04-30 03:21	노량진역(노량진로) 2차로	공해차량제한지역 운행제한 위반
680	37저8869	문*철	서울특별시 서대문구	2021-04-30 13:22	DMC역 (증산로) 3차로	공해차량제한지역 운행제한 위반
681	38거9821	양*태	서울특별시 강북구	2021-04-30 20:16	도봉로시계 4차로	공해차량제한지역 운행제한 위반
682	38오9107	김*재	서울특별시 강동구	2021-04-30 14:11	화랑대역 (화랑로) 1차로	공해차량제한지역 운행제한 위반
683	39오9289	이*용	서울특별시 마포구	2021-04-30 17:15	월드컵경기장(월드컵로) 3차로	공해차량제한지역 운행제한 위반
684	40나8704	황*영	서울특별시 은평구	2021-04-30 10:51	서오릉로 2차로	공해차량제한지역 운행제한 위반
685	40도8148	김*주	서울특별시 양천구	2021-04-30 12:58	강변북로(구리방향) 3차로	공해차량제한지역 운행제한 위반
686	40루4476	최*순	서울특별시 중랑구	2021-04-30 20:49	신내IC(용마산로) 4차로	공해차량제한지역 운행제한 위반
687	40수9166	권*오	서울특별시 구로구	2021-04-30 11:16	금천교(범안로) 2차로	공해차량제한지역 운행제한 위반
688	40저9422	주*진	서울특별시 중랑구	2021-04-30 11:01	신내IC(용마산로) 2차로	공해차량제한지역 운행제한 위반
689	41너4545	유*화	서울특별시 은평구	2021-04-30 14:54	신사동고개(가좌로) 1차로	공해차량제한지역 운행제한 위반

경고대상 차량				처분의 근거자료(위반내역)		
순번	차량등록번호	성명	주소	일시	장소	내용
690	41어1695	박*기	서울특별시 영등포구	2021-04-30 12:02	서울교 (경인로) 3차로	공해차량제한지역 운행제한 위반
691	41우5393	신*권	서울특별시 강북구	2021-04-30 20:40	동호대교 남단(논현로) 2차로	공해차량제한지역 운행제한 위반
692	43조8020	양*순	서울특별시 노원구	2021-04-30 18:29	상월곡역 (화랑로) 2차로	공해차량제한지역 운행제한 위반
693	45거1033	강*석	서울특별시 광진구	2021-04-30 12:45	군자교지하차도 (동일로) 1차로	공해차량제한지역 운행제한 위반
694	45보1551	이*묵	서울특별시 노원구	2021-04-30 16:04	입곡삼거리 (북한산로) 1차로	공해차량제한지역 운행제한 위반
695	46나7326	강*훈	서울특별시 강서구	2021-04-30 06:01	군자교지하차도 (동일로) 2차로	공해차량제한지역 운행제한 위반
696	46다8348	김*례	서울특별시 양천구	2021-04-30 13:36	강월초등학교(신월로) 1차로	공해차량제한지역 운행제한 위반
697	46모1742	어*수	서울특별시 강동구	2021-04-30 11:13	화랑대역 (화랑로) 3차로	공해차량제한지역 운행제한 위반
698	47가0404	김*주	서울특별시 종로구	2021-04-30 20:45	신사역 (강남대로) 3차로	공해차량제한지역 운행제한 위반
699	47구4289	김*호	서울특별시 구로구	2021-04-30 16:08	강변북로(서울방향) 1차로	공해차량제한지역 운행제한 위반
700	48고5922	김*범	서울특별시 동작구	2021-04-30 17:54	올림픽대로(잠실방향) 1차로	공해차량제한지역 운행제한 위반
701	48나7661	이*설	서울특별시 동작구	2021-04-30 10:05	여의교 (여의대방로) 2차로	공해차량제한지역 운행제한 위반
702	49서4759	김*성	서울특별시 도봉구	2021-04-30 23:29	동부간선도로 (의정부방향) 2차로	공해차량제한지역 운행제한 위반
703	49어3269	박*준	서울특별시 서대문구	2021-04-30 18:20	덕은교 1차로	공해차량제한지역 운행제한 위반
704	49어6832	이*석	서울특별시 광진구	2021-04-30 19:43	군자교 (천호대로) 4차로	공해차량제한지역 운행제한 위반
705	50가9515	조*미	서울특별시 서초구	2021-04-30 15:53	삼성역 1차로	공해차량제한지역 운행제한 위반
706	50구5936	이*순	서울특별시 중랑구	2021-04-30 19:46	암사IC(양재대로) 1차로	공해차량제한지역 운행제한 위반
707	50노5089	양*엽	서울특별시 은평구	2021-04-30 11:41	북악터널(평창문화로) 1차로	공해차량제한지역 운행제한 위반
708	50주9680	김*덕	서울특별시 동대문구	2021-04-30 23:56	산골고개 (통일로) 1차로	공해차량제한지역 운행제한 위반
709	51가0495	LI CH*NGZE	서울특별시 강서구	2021-04-30 11:22	작동터널 1차로	공해차량제한지역 운행제한 위반
710	52더7990	박*환	서울특별시 서초구	2021-04-30 14:05	강변북로(일산방향) 1차로	공해차량제한지역 운행제한 위반
711	52오7580	이*록	서울특별시 강동구	2021-04-30 21:43	강변북로(서울방향) 5차로	공해차량제한지역 운행제한 위반
712	53도0579	JIN DO*GGUANG	서울특별시 중구	2021-04-30 11:38	용비교 (뚝섬로) 1차로	공해차량제한지역 운행제한 위반
713	53저9495	황*연(채권면제)	서울특별시 관악구	2021-04-30 21:10	시흥IC (시흥대로) 4차로	공해차량제한지역 운행제한 위반

경고대상 차량				처분의 근거자료(위반내역)		
순번	차량등록번호	성명	주소	일시	장소	내용
714	54러2060	방*훈	서울특별시 종로구	2021-04-30 20:57	여의2교(제물포길) 3차로	공해차량제한지역 운행제한 위반
715	54루8554	임*균	서울특별시 광진구	2021-04-30 10:47	서하남IC 5차로	공해차량제한지역 운행제한 위반
716	54저0794	김*영	서울특별시 강북구	2021-04-30 20:17	군자교 (천호대로) 3차로	공해차량제한지역 운행제한 위반
717	54조7726	최*옥	서울특별시 광진구	2021-04-30 15:29	강변북로(구리방향) 1차로	공해차량제한지역 운행제한 위반
718	55다5079	윤*군	서울특별시 강남구	2021-04-30 23:21	밤고개로 1차로	공해차량제한지역 운행제한 위반
719	55두8442	이*만	서울특별시 중랑구	2021-04-30 16:05	서하남IC 2차로	공해차량제한지역 운행제한 위반
720	57주7002	방*호	서울특별시 금천구	2021-04-30 10:57	석수역 5차로	공해차량제한지역 운행제한 위반
721	57주7753	김*섭	서울특별시 강서구	2021-04-30 18:44	올림픽대로(잠실방향) 1차로	공해차량제한지역 운행제한 위반
722	60나9635	김*신	서울특별시 서초구	2021-04-30 07:21	노량진역(노량진로) 2차로	공해차량제한지역 운행제한 위반
723	61더7153	김*연	서울특별시 구로구	2021-04-30 03:00	서부트럭터미널(남부순환로) 1차로	공해차량제한지역 운행제한 위반
724	62머6012	이*영	서울특별시 강동구	2021-04-30 21:36	강변북로(일산방향) 1차로	공해차량제한지역 운행제한 위반
725	62보5438	박*원	서울특별시 구로구	2021-04-30 13:36	서부트럭터미널(남부순환로) 1차로	공해차량제한지역 운행제한 위반
726	63어6103	최*우	서울특별시 은평구	2021-04-30 17:16	서오릉로 3차로	공해차량제한지역 운행제한 위반
727	67소6626	김*욱	서울특별시 동작구	2021-04-30 21:17	DMC역 (증산로) 1차로	공해차량제한지역 운행제한 위반
728	69너5591	안*필	서울특별시 마포구	2021-04-30 19:58	강변북로(일산방향) 3차로	공해차량제한지역 운행제한 위반
729	69도7116	황*환	서울특별시 서대문구	2021-04-30 13:08	연희IC (성산로) 4차로	공해차량제한지역 운행제한 위반
730	76도3863	이*웅	서울특별시 서대문구	2021-04-30 05:34	연희IC(연희로) 1차로	공해차량제한지역 운행제한 위반
731	서울30고9126	김*태	서울특별시 성동구	2021-04-30 21:15	서빙고로 (한남역방향) 1차로	공해차량제한지역 운행제한 위반
732	서울30노4795	최*석외1(노*순)	서울특별시 마포구	2021-04-30 06:31	연희IC(연희로) 1차로	공해차량제한지역 운행제한 위반
733	서울31너2998	박*우	서울특별시 강북구	2021-04-30 13:46	동부간선도로 (의정부방향) 2차로	공해차량제한지역 운행제한 위반
734	서울31머3663	황*기	서울특별시 은평구	2021-04-30 06:02	구기터널(진흥로) 1차로	공해차량제한지역 운행제한 위반
735	서울32거6900	유*희	서울특별시 강남구	2021-04-30 22:42	낙성대역 (남부순환로) 1차로	공해차량제한지역 운행제한 위반
736	서울32더8471	박*식	서울특별시 구로구	2021-04-30 08:14	항동지구(서해안로) 3차로	공해차량제한지역 운행제한 위반
737	서울32러1951	이*중외1인(김*임)	서울특별시 용산구	2021-04-30 09:43	서빙고로 (한남역방향) 1차로	공해차량제한지역 운행제한 위반

경고대상 차량				처분의 근거자료(위반내역)		
순번	차량등록번호	성명	주소	일시	장소	내용
738	서울35너4047	김*영	서울특별시 중랑구	2021-04-30 12:38	신내IC(용마산로) 2차로	공해차량제한지역 운행제한 위반
739	서울38러5237	학교법인-세*학원(서일정보산업	서울특별시 종로구	2021-04-30 11:59	회기역앞(왕산로) 2차로	공해차량제한지역 운행제한 위반
740	서울38러9626	이*운	서울특별시 성동구	2021-04-30 16:52	용비교 (뚝섬로) 1차로	공해차량제한지역 운행제한 위반
741	서울41고5681	장*은	서울특별시 은평구	2021-04-30 23:38	연희IC (모래내로) 2차로	공해차량제한지역 운행제한 위반
742	서울42더5395	이*구	서울특별시 서대문구	2021-04-30 14:37	산골고개 (통일로) 1차로	공해차량제한지역 운행제한 위반
743	서울43고7134	김*업	서울특별시 마포구	2021-04-30 14:27	강변북로(일산방향) 1차로	공해차량제한지역 운행제한 위반
744	서울44두7587	최*자	서울특별시 양천구	2021-04-30 19:45	화곡터널(강서로) 2차로	공해차량제한지역 운행제한 위반
745	서울45모1137	최*근	서울특별시 강서구	2021-04-30 07:26	수주삼거리 1차로	공해차량제한지역 운행제한 위반
746	서울47고5329	박*연	서울특별시 양천구	2021-04-30 14:05	경기도 안양시 인덕원사거리(과천방면) 1차선	공해차량제한지역 운행제한 위반
747	서울47노8673	신*경	서울특별시 성동구	2021-04-30 15:18	화랑대역 (화랑로) 3차로	공해차량제한지역 운행제한 위반
748	서울47머9305	이*재	서울특별시 금천구	2021-04-30 07:44	인천광역시 전재울사거리 4차로	공해차량제한지역 운행제한 위반
749	서울50도1153	이*현	서울특별시 강서구	2021-04-30 23:37	서부간선도로(서울방향) 2차로	공해차량제한지역 운행제한 위반
750	서울51루3853	강*규	서울특별시 중구	2021-04-30 16:44	양재IC 4차로	공해차량제한지역 운행제한 위반
751	서울53구1692	황*욱	서울특별시 송파구	2021-04-30 16:18	수서IC 1차로	공해차량제한지역 운행제한 위반
752	서울54도2320	김*훈	서울특별시 강동구	2021-04-30 10:09	천호역(천호대로) 2차로	공해차량제한지역 운행제한 위반
753	서울55거1882	이 *상	서울특별시 강서구	2021-04-30 19:08	개화역 5차로	공해차량제한지역 운행제한 위반
754	서울55러5732	성*현	서울특별시 송파구	2021-04-30 21:16	군자교 (천호대로) 1차로	공해차량제한지역 운행제한 위반
755	서울55마1932	정*수	서울특별시 광진구	2021-04-30 22:14	잠실대교 북단(자양로) 2차로	공해차량제한지역 운행제한 위반
756	서울72두8439	고*면	서울특별시 양천구	2021-04-30 14:02	화곡터널(강서로) 2차로	공해차량제한지역 운행제한 위반

4. 공 고 기 간 : 공고일(서울시 시보 게재일)로부터 14일간

5. 의견제출 안내

가. 의견제출 기한 : 2021년 07월 09일(금)

나. 본 경고조치 안내에 대하여 의견이 있을 경우 붙임 서식으로 의견을 제출 하여 주시기 바라오며, 기한 내 의견 제출이 없을 경우에는 의견이 없는 것으로 간주합니다.

다. 의견제출처

- 주소 : 서울특별시 중구 덕수궁길 15
  서울시청 서소문청사 1동 12층, 차량공해저감과(운행차관리팀)
- 담당 : 장재희(Tel 02-2133-3664)
  김석근(Tel 02-2133-3659)

붙임 : 의견 제출서(서식) 1부. 끝.

[별지 제11호서식]

의 견 제 출 서

1. 예정된처분의제목		
2. 당 사 자	성명(명칭)	
	주 소	
3. 의 견		
4. 기 타		

행정절차법 제27조제1항(제31조제 3 항)의 규정에 의하여 위와 같이 의견을 제출합니다.

2020년 월 일

의견제출인 주소

(전화 :)

성명 (서명 또는 인)

서울특별시장 귀하

비고	1. 기재란이 부족한 경우에는 별지를 사용하실 수 있습니다. 2. 증거자료 등을 첨부하실 수 있습니다. 3. 핸드폰번호 - (010-9615-3241)로 사진파일 문자접수 가능합니다.

◈ 서울특별시공고 제2021-1621호

공해차량 운행제한 위반 과태료 사전통지 공시송달 공고

대기환경보전법 제58조 및 수도권 대기환경개선에 관한 특별법 제28조의 2, 서울특별시 대기환경개선 촉진 및 지원 등에 관한 조례 제17조, 서울특별시 공해차량 지정 및 운행제한에 관한 조례 제5조 등에 의해 과태료 사전통지 후, 송달불능분에 대해 행정절차법 제14조, 지방세기본법 제33조 등의 규정에 의해 다음과 같이 공시송달 공고합니다.

2021년 6월 10일
서 울 특 별 시 장

1. 건　　명 : 공해차량 운행제한 위반 과태료 사전통지 공시송달 공고

2. 근 거 법령 : 대기환경보전법 제58조, 수도권 대기환경개선에 관한 특별법 제28조의2, 서울특별시 대기환경개선 촉진 및 지원 등에 관한 조례 제17조, 서울특별시 공해차량 지정 및 운행제한에 관한 조례 제5조, 행정절차법 제14조, 지방세기본법 제33조 등

3. 공시송달내용(총99건)

과태료부과 대상 차량				처분의 근거자료(위반내역)			처분내용
순번	차량 등록번호	성명	주소	일시	장소	내용	과태료 (감경액)
1	70로4205	이*우	서울특별시 강동구	2021-04-01 04:27	대곡교후방 5차로	공해차량 운행제한 위반	200,000원 (160,000)원
2	73구6556	B*I FENGJUN	서울특별시 구로구	2021-04-02 05:39	강변북로(구리방향) 2차로	〃	〃
3	94누7001	이*환	서울특별시 송파구	2021-04-02 20:53	송파대로 2차로	〃	〃
4	09저9212	도*호	서울특별시 영등포구	2021-04-03 16:16	철산대교 2차로	〃	〃
5	39부6310	김*배	서울특별시 금천구	2021-04-03 22:20	철산대교 3차로	〃	〃
6	66구3743	주식회사 에*글라스코리아	서울특별시 구로구	2021-04-03 07:36	여의2교(제물포길) 2차로	〃	〃
7	80라3397	주식회사 킴*월드	서울특별시 강남구	2021-04-03 10:31	동호대교 남단(논현로) 2차로	〃	〃
8	01어4137	이*훈	서울특별시 서대문구	2021-04-04 22:07	강변북로(구리방향) 2차로	〃	〃
9	56더3292	유*수	서울특별시 관악구	2021-04-04 19:18	올림픽대로(잠실방향) 2차로	〃	〃

과태료부과 대상 차량				처분의 근거자료(위반내역)			처분내용
순번	차량 등록번호	성명	주소	일시	장소	내용	과태료 (감경액)
10	70너3207	김*기	서울특별시 강동구	2021-04-04 11:53	천호역(천호대로) 3차로	〃	〃
11	74조6008	안*철	경기도 성남시	2021-04-04 16:06	올림픽대로(잠실방향) 3차로	〃	〃
12	85나2229	박*민	서울특별시 관악구	2021-04-04 13:02	강변북로(구리방향) 2차로	〃	〃
13	90오6849	초*산업개발(주)	서울특별시 송파구	2021-04-04 08:04	수서IC 4차로	〃	〃
14	02보8047	W*NG XISHUN	서울특별시 금천구	2021-04-06 17:44	시흥IC (시흥대로) 1차로	〃	〃
15	70노7192	PI*O CHUNHAO	경기도 안산시 단원구	2021-04-06 06:52	강변북로(구리방향) 4차로	〃	〃
16	80마1793	㈜*신창호	서울특별시 광진구	2021-04-07 10:38	강일IC 1차로	〃	〃
17	92어4314	㈜복*시스템	서울특별시 성동구	2021-04-07 13:33	도봉로시계 4차로	〃	〃
18	서울80배1318	최*구	서울특별시 동대문구	2021-04-07 18:11	회기역앞(왕산로) 2차로	〃	〃
19	서울88아4810	한*통운(주)	서울특별시 금천구	2021-04-07 07:34	오목교 (영등포로) 3차로	〃	〃
20	53고5627	이*우	서울특별시 서초구	2021-04-08 06:44	밤고개로 4차로	〃	〃
21	75가8281	이*우	서울특별시 성북구	2021-04-08 10:46	북부간선도로 1차로	〃	〃
22	79부8366	공*희	서울특별시 금천구	2021-04-08 11:34	화랑대역 (화랑로) 4차로	〃	〃
23	80소4034	고*규	서울특별시 관악구	2021-04-08 17:53	시흥사거리(금하로) 1차로	〃	〃
24	82구2823	이*천	서울특별시 도봉구	2021-04-08 18:28	동부간선도로 (의정부방향) 2차로	〃	〃
25	82서7988	신*우	서울특별시 송파구	2021-04-08 07:12	수서IC 2차로	〃	〃
26	72노1399	J*N RENJIU	서울특별시 구로구	2021-04-09 18:49	철산대교 4차로	〃	〃
27	80무9579	조*아	서울특별시 도봉구	2021-04-09 07:11	상일IC진출로 2차로	〃	〃
28	86누3104	서*	서울특별시 금천구	2021-04-09 08:53	석수역 3차로	〃	〃
29	80보4066	경*전력(주)	서울특별시 강남구	2021-04-10 16:55	서부트럭터미널(남부순환로) 2차로	〃	〃
30	80수6264	조*열	서울특별시 양천구	2021-04-10 16:55	서부간선도로(서울방향) 2차로	〃	〃

과태료부과 대상 차량				처분의 근거자료(위반내역)			처분내용
순번	차량 등록번호	성명	주소	일시	장소	내용	과태료 (감경액)
31	50두7451	김*주	서울특별시 구로구	2021-04-11 10:04	서부트럭터미널(남부순환로) 1차로	〃	〃
32	74너6479	박*선	서울특별시 동작구	2021-04-11 12:59	노량진역(노량진로) 3차로	〃	〃
33	76조6156	정*숙	서울특별시 금천구	2021-04-11 19:31	강일IC 3차로	〃	〃
34	80로5521	동*그린영농 (주)	서울특별시 강동구	2021-04-11 16:49	벌말로 2차로	〃	〃
35	05서9103	원*국	서울특별시 구로구	2021-04-12 13:33	개화역 2차로	〃	〃
36	19너1310	PI*O YONGWAN	서울특별시 구로구	2021-04-12 17:52	철산대교 2차로	〃	〃
37	92모2988	박*명	서울특별시 동대문구	2021-04-12 14:37	회기역앞(왕산로) 2차로	〃	〃
38	76노7004	전*미	서울특별시 노원구	2021-04-13 04:26	삼육대입구 1차로	〃	〃
39	76두1879	이*기	서울특별시 은평구	2021-04-13 12:10	DMC역 (증산로) 1차로	〃	〃
40	78라5236	장*식	서울특별시 양천구	2021-04-13 14:26	오쇠삼거리 2차로	〃	〃
41	80루3294	조*이	서울특별시 중랑구	2021-04-13 16:34	대곡교후방 4차로	〃	〃
42	97거1197	주식회사 *피플	서울특별시 강남구	2021-04-13 17:47	오쇠삼거리 2차로	〃	〃
43	80라3575	박*주	서울특별시 성동구	2021-04-14 18:46	강일IC 1차로	〃	〃
44	80버5673	최*생	서울특별시 성동구	2021-04-14 07:02	상일IC진출로 2차로	〃	〃
45	85수6164	박*태	서울특별시 서초구	2021-04-14 10:55	벌말로 2차로	〃	〃
46	서울80배9593	남*기	서울특별시 관악구	2021-04-15 14:08	사당IC주도로 2차로	〃	〃
47	94라6168	㈜단*테크	서울특별시 중구	2021-04-16 12:14	오목교 (영등포로) 3차로	〃	〃
48	02루6867	㈜호*인터 내셔날	서울특별시 강남구	2021-04-17 07:52	분당내곡로 1차로	〃	〃
49	35라7856	주식회사 키*스	서울특별시 구로구	2021-04-17 22:11	유한공고 1차로	〃	〃
50	80소6130	김*일	서울특별시 금천구	2021-04-17 15:58	금천교(범안로) 2차로	〃	〃
51	03라3079	주-대*건철	서울특별시 강남구	2021-04-18 10:49	북부간선도로 2차로	〃	〃
52	41라1911	배*진	서울특별시 용산구	2021-04-18 14:03	사당IC주도로 3차로	〃	〃

과태료부과 대상 차량				처분의 근거자료(위반내역)			처분내용
순번	차량 등록번호	성명	주소	일시	장소	내용	과태료 (감경액)
53	45부4781	(사단법인)한*그린피아 연맹	서울특별시 영등포구	2021-04-18 16:24	강변북로(일산방향) 1차로	〃	〃
54	73구3351	김*학	서울특별시 양천구	2021-04-18 22:54	서부간선도로(서울방향) 1차로	〃	〃
55	75수2124	이*묵	서울특별시 양천구	2021-04-18 13:51	구로디지털단지역 3차로	〃	〃
56	76가9404	남*철	서울특별시 강북구	2021-04-18 03:24	강변북로(구리방향) 3차로	〃	〃
57	76버2163	이*행	서울특별시 은평구	2021-04-18 17:45	입곡삼거리 (북한산로) 1차로	〃	〃
58	서울37너1590	㈜원*인터 내셔날	서울특별시 종로구	2021-04-18 13:35	양재IC 1차로	〃	〃
59	서울48모1991	김*성	서울특별시 영등포구	2021-04-18 17:09	시흥IC (시흥대로) 1차로	〃	〃
60	61로1250	김*수	서울특별시 강동구	2021-04-19 18:40	암사IC(양재대로) 2차로	〃	〃
61	70가2612	안*철	서울특별시 송파구	2021-04-19 12:50	양재IC 4차로	〃	〃
62	80버8400	㈜강*가로수	서울특별시 도봉구	2021-04-19 12:02	동부간선도로 (의정부방향) 1차로	〃	〃
63	90루6225	박*덕	서울특별시 양천구	2021-04-19 14:35	오목교 (영등포로) 2차로	〃	〃
64	서울85바3952	무*운수 주식회사	서울특별시 서초구	2021-04-19 11:08	상일IC진출로 1차로	〃	〃
65	서울88아1623	우*기업 주식회사	서울특별시 서초구	2021-04-19 18:52	벌말로 2차로	〃	〃
66	50누4208	이*우	서울특별시 성북구	2021-04-20 10:15	동부간선도로 (의정부방향) 2차로	〃	〃
67	57누7226	박*상	서울특별시 성동구	2021-04-20 05:30	강변북로(일산방향) 2차로	〃	〃
68	80모5900	㈜세*수질	서울특별시 금천구	2021-04-20 08:26	호암로 1차로	〃	〃
69	92수2423	유*태	서울특별시 강동구	2021-04-20 06:07	수서IC 4차로	〃	〃
70	94서0295	최*수	서울특별시 중구	2021-04-20 21:54	북부간선도로 2차로	〃	〃
71	46조3302	황*화	서울특별시 관악구	2021-04-21 15:47	항동지구(서해안로) 2차로	〃	〃
72	79저3456	Y*NG MINGCUI	서울특별시 강서구	2021-04-21 14:22	안양천로 2차로	〃	〃
73	서울83라3403	이*소	서울특별시 은평구	2021-04-21 11:20	구기터널(진흥로) 1차로	〃	〃

과태료부과 대상 차량				처분의 근거자료(위반내역)			처분내용
순번	차량 등록번호	성명	주소	일시	장소	내용	과태료 (감경액)
74	90다6601	남*일	서울특별시 도봉구	2021-04-22 16:04	삼육대입구 2차로	〃	〃
75	92우1809	㈜부*전력	서울특별시 도봉구	2021-04-22 14:07	동부간선도로 (의정부방향) 1차로	〃	〃
76	55루5204	안*재	서울특별시 성동구	2021-04-23 09:39	잠실대교 북단(자양로) 3차로	〃	〃
77	71로1065	정*길	서울특별시 관악구	2021-04-23 20:59	구로디지털단지역 2차로	〃	〃
78	78조5034	JI Y*NHAI	서울특별시 종로구	2021-04-23 05:11	양재IC 3차로	〃	〃
79	80거7066	국*웅	서울특별시 성북구	2021-04-23 18:14	연희IC (성산로) 4차로	〃	〃
80	82가7188	조*정	서울특별시 동대문구	2021-04-23 22:23	화랑대역 (화랑로) 3차로	〃	〃
81	87다3139	조*재	서울특별시 관악구	2021-04-23 06:33	시흥사거리(금하로) 3차로	〃	〃
82	45보3142	LI XI*NGSHUN	서울특별시 금천구	2021-04-24 14:24	시흥사거리(금하로) 2차로	〃	〃
83	70저4782	김*우	서울특별시 강동구	2021-04-24 00:51	강일IC 3차로	〃	〃
84	76소5261	이*진	서울특별시 노원구	2021-04-24 18:34	상월곡역 (화랑로) 2차로	〃	〃
85	80보5548	박*례	서울특별시 강동구	2021-04-24 17:22	분당내곡로 1차로	〃	〃
86	85우8116	주식회사 삼*에이치앤비	서울특별시 양천구	2021-04-24 09:28	올림픽대로(잠실방향) 4차로	〃	〃
87	90오6826	정*철	서울특별시 관악구	2021-04-24 09:06	호암로 2차로	〃	〃
88	91보2096	해*그린 개발(주)	서울특별시 송파구	2021-04-24 04:14	대곡교후방 2차로	〃	〃
89	92너4270	전*재	서울특별시 동대문구	2021-04-24 16:43	상일IC진출로 2차로	〃	〃
90	서울40노3736	레*보우코리아(주)	서울특별시 강남구	2021-04-24 02:05	노량진역(노량진로) 2차로	〃	〃
91	서울53누2391	유*열	서울특별시 노원구	2021-04-24 16:29	길음역(동소문로) 3차로	〃	〃
92	03구4449	안*일	서울특별시 도봉구	2021-04-25 12:21	우이제3교(덕릉로) 2차로	〃	〃
93	11더5920	CUI GU*NGHUI	서울특별시 금천구	2021-04-25 15:32	서부간선도로(서울방향) 2차로	〃	〃
94	38가3633	주*득	서울특별시 강남구	2021-04-25 13:32	올림픽대로(잠실방향) 4차로	〃	〃

과태료부과 대상 차량				처분의 근거자료(위반내역)			처분내용
순번	차량 등록번호	성명	주소	일시	장소	내용	과태료 (감경액)
95	76어2863	강*신	서울특별시 중랑구	2021-04-25 06:16	신내IC(용마산로) 4차로	〃	〃
96	80도6164	한*현	서울특별시 강동구	2021-04-25 16:28	고덕역(고덕로) 1차로	〃	〃
97	80부3037	최*완	서울특별시 강동구	2021-04-25 15:45	상일IC주도로 3차로	〃	〃
98	82소8074	덕*건설 주식회사	서울특별시 중랑구	2021-04-26 20:27	강일IC 3차로	〃	〃
99	01마5941	박*범	서울특별시 동대문구	2021-04-30 13:30	산골고개 (통일로) 1차로	〃	〃

4. 공고 기간 : 공고일(서울시 시보 게재일)로부터 14일간

5. 의견제출 안내

가. 의견제출 기한 : 2021년 07월 09일(금)

나. 본 사전통지에 대하여 의견이 있을 경우 붙임 서식으로 의견을 제출 하여 주시기 바라오며, 기한 내 의견 제출이 없을 경우에는 의견이 없는 것으로 간주합니다.

다. 의견제출처

- 주소 : 서울특별시 중구 덕수궁길 15
  서울시청 서소문청사 1동 12층, 차량공해저감과(운행차관리팀)
- 담당 : 장재희(Tel 02-2133-3664)
  김석근(Tel 02-2133-3659)

붙임 : 의견 제출서(서식) 1부. 끝.

[별지 제11호서식]

의 견 제 출 서

1. 예정된처분의제목		공해차량 운행제한 위반 과태료 부과
2. 당 사 자	성명(명칭)	
	주 소	
3. 의 견		
4. 기 타		

행정절차법 제27조제1항(제31조제 3 항)의 규정에 의하여 위와 같이 의견을 제출합니다.

2021년 월 일

의견제출인 주소

(전화 :)

성명 (서명 또는 인)

서울특별시장 귀하

비고	1. 기재란이 부족한 경우에는 별지를 사용하실 수 있습니다. 2. 증거자료 등을 첨부하실 수 있습니다. 3. 핸드폰번호 :(010-9615-3241)로 사진파일을 문자 접수하셔도 됩니다.

◈ 서울특별시공고 제2021-1625호

미세먼지 집중관리구역 지정을 위한 주민의견 수렴 공고

미세먼지 집중관리구역 지정을 위해 「미세먼지 저감 및 관리에 관한 특별법」 제22조 및 같은 법 시행규칙 제13조에 따라 주민의견 청취를 위해 다음과 같이 공고합니다.

2021년 6월 10일
서 울 특 별 시 장

1. 사업개요
○ 지정목적
- 「미세먼지 저감 및 관리에 관한 특별법」 제22조에 따른 지정요건에 의거 '미세먼지 집중관리구역'을 지정하여 미세먼지 취약계층의 건강피해 예방 및 최소화
○ 주민들이 받는 혜택
- 지역별 특성에 따라 맞춤형으로 미세먼지 저감 및 주민건강 보호를 위한 지원 사업을 '미세먼지 집중관리구역'에 우선적으로 추진

2. 대상지역 및 범위[※ 지정·운영 계획서(안) : 붙임 문서 참조]

자치구	지역(면적)	초미세먼지농도 (3년평균)	시설 현황		지역특성
			취약계층 이용시설	대기오염 배출시설	
관악구	남부순환로(신림사거리) 일대(1.2㎢)	25㎍/㎥	15개소	10개소	교통밀집지역
광진구	아차산로 58길 일대(0.6㎢)	22㎍/㎥	19개소	4개소	교통밀집지역
성동구	성수동2가1동 일대(1.25㎢)	24㎍/㎥	34개소	77개소	대기배출시설 밀집지역

3. 열람기간 : ' 21. 6. 10.(목) ~ ' 21. 6. 24.(목) (공고일로부터 14일간)

4. 열람장소 : 서울특별시청 대기정책과, 해당 자치구 환경과, 해당 기관 홈페이지

5. 의견제출방법 : 우편, 팩스, 전자우편(※ 우편으로 제출 시 : 공고일 마지막일 소인분에 한 함)
○ 우편 : 서울특별시 중구 덕수궁길 15 서소문청사 1동 11층 대기정책과 미세먼지 집중관리구역 지정 사업 담당자 앞
○ 팩스 : 02-2133-1018, 전자우편 : kkujini@seoul.go.kr

6. 기타 문의 사항은 서울시 응답소(☏120) 또는 대상지역 소속 구청 환경업무 담당부서에 문의하시기 바랍니다.

붙 임 : 미세먼지 집중관리구역 지정·운영 계획서(안) 1부.

[붙임]

공고문 2021년 6월 10일(목)

미세먼지 집중관리구역 지정 · 운영 계획서(안)

관 악 구

미세먼지 집중관리구역 지정 · 운영 계획서(서울특별시 관악구)

1/2

1. 대상지역 범위			
① 소 재 지	신림동 남부순환로(신림사거리) 일대	② 면적	1.2 ㎢

2. (초)미세먼지 농도 현황 (최근 3년 추이) ⇒ 붙임1

구분	2018년	2019년	2020년
PM10	43 ㎍/㎥	49 ㎍/㎥	35 ㎍/㎥
PM2.5	27 ㎍/㎥	28 ㎍/㎥	19 ㎍/㎥

3. 취약계층 이용시설 현황		총 15 개소	
① 어린이집	5 개소	② 유치원	2 개소
③ 초등학교	1 개소	④ 노인복지시설	6 개소
⑤ 산후조리원	- 개소	⑥ 병원	1 개소

4. 대기오염물질 배출시설 현황	총 10 개소

< 대상지역 현황 및 구역 지정도 >

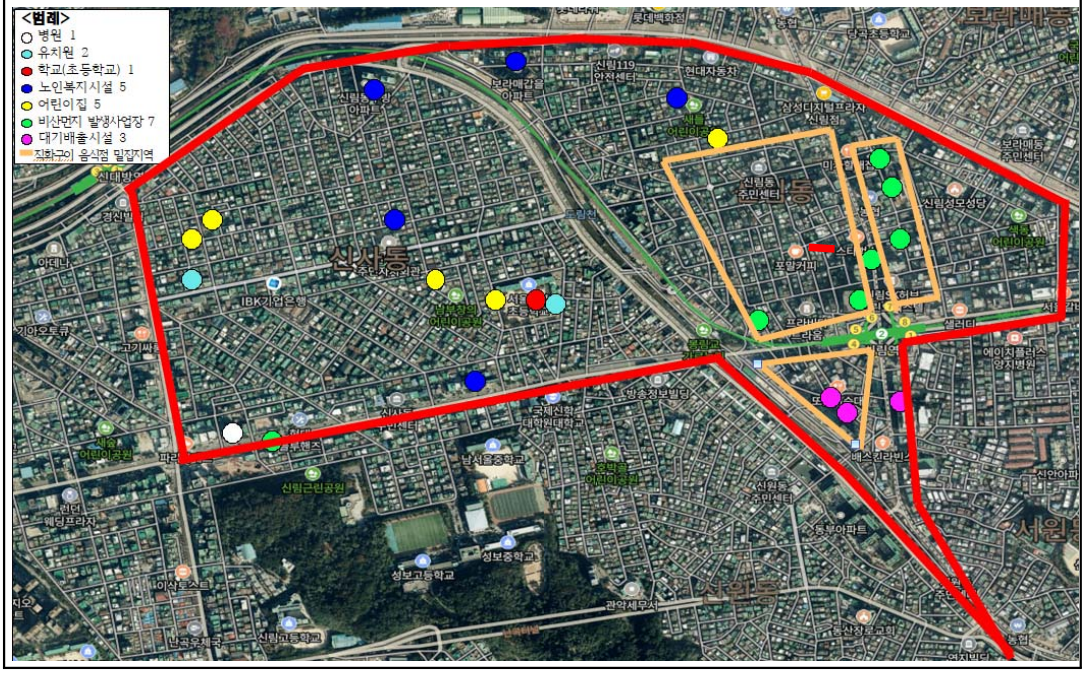

미세먼지 집중관리구역 지정 · 운영 계획서(서울특별시 관악구)

2/2

5. 대상지역 지원 및 관리계획

① 배출저감 계획
○ 직화구이 음식점(소규모 배출사업장) 방지시설 지원
- 내 용 : 소규모 사업장에 노후 방지시설을 개선하여 대기오염물질 배출 저감
○ 자동차 배출가스 및 공회전 단속 강화
- 내 용 : 집중관리구역 내 배출가스 및 공회전 단속을 강화하여 오염물질 배출저감
○ 살수·분진 흡입차 운영
- 내 용 : 집중관리구역 내 도로에 살수차·분진 흡입차 운영 강화로 도로 재비산먼지 발생 저감
○ 미세먼지 간이측정망 모니터링 시스템 구축
- 내 용 : 집중관리구역 주변에 미세먼지 측정망을 설치하여 실시간 모니터링 실시

② 노출저감 계획
○ 집중관리구역 내 미세먼지 저감기 설치
- 내 용 : 집중관리구역 내 미세먼지 저감기를 설치하여 대기 중 미세먼지 및 중금속 농도 저감
○ 미세먼지 저감 흡착필터 설치
- 내 용 : 도로변 미세먼지 흡착필터를 설치하여 대기 중 미세먼지 저감 및 주민 건강 보호
○ 미세먼지 흡입매트 설치
- 내 용 : 신발을 통해 유입되는 미세먼지를 흡입하여 쾌적한 실내공기 조성

※ 지역별 특성, 주민의견수렴 등을 통해 시·해당자치구 협의 후 최종계획 수립 시 사업계획 확정

③ 홍보 및 관리계획
○ 민·관 협의체 구성 및 운영
- 내 용 : 집중관리구역 내 주민, 취약계층 시설이용자, 대기배출사업장 관계자 등과 함께 미세먼지 저감을 위한 협의체 구성 및 운영
○ 미세먼지 집중관리구역 홍보
- 내 용 : 집중관리구역 내 미세먼지 저감 관련 홍보

[붙임1]

□ 서울특별시 관악구 최근 3년(초)미세먼지 농도 현황(월별 평균)

구분	초미세먼지 PM-2.5 (㎍/㎥)			미세먼지 PM-10(㎍/㎥)		
	2018	2019	2020	2018	2019	2020
평균	27	28	19	43	49	35
1월	35	42	28	48	72	43
2월	33	39	27	48	63	41
3월	39	50	23	56	75	46
4월	30	27	18	57	49	43
5월	29	34	17	50	62	35
6월	29	23	20	43	35	37
7월	16	15	13	26	26	23
8월	14	13	14	25	23	24
9월	13	-	10	25	-	21
10월	20	15	17	35	44	33
11월	37	20	21	60	45	39
12월	29	27	22	47	43	36

[붙임2]

미세먼지 집중관리구역 지정
(지정 · 운영 계획 안) 관련 주민의견 제출서

지 역	관악구 신림동 남부순환로(신림사거리) 일대
계획(안)	미세먼지 집중관리구역 지원 · 운영
의견내용	

2021. 6. .

신청인 주 소 :
성 명 : (인 또는 서명)
연락처 :

서울특별시장 貴下

광 진 구

미세먼지 집중관리구역 지정 · 운영 계획서(서울특별시 광진구)

1/2

1. 대상지역 범위			
① 소 재 지	광진구 아차산로 58길 일대	② 면적	0.6 ㎢

2. (초)미세먼지 농도 현황 (최근 3년 추이) ⇒ 붙임1

구분	2018년	2019년	2020년
PM10	40 ㎍/㎥	43 ㎍/㎥	34 ㎍/㎥
PM2.5	21 ㎍/㎥	26 ㎍/㎥	20 ㎍/㎥

3. 취약계층 이용시설 현황		총 19개소	
① 어린이집	7 개소	② 유치원	2 개소
③ 초등학교	4 개소	④ 노인복지시설	6 개소
⑤ 산후조리원	- 개소	⑥ 병원	- 개소

4. 대기오염물질 배출시설 현황	총 4개소

< 구역 지정도 > ◯ 어린이집(7) ● 유치원(2) ● 초등학교(4) ● 경로당(6) ● 대기배출시설(3) ▨ 비산먼지발생사업장(1)

미세먼지 집중관리구역 지정 · 운영 계획서(서울특별시 광진구)

2/2

5. 대상지역 지원 및 관리계획

① 배출저감 계획
○ 대형 공사장 lot 미세먼지 모니터링 시스템 구축
– 내 용 : 대형 공사장 고농도 미세먼지 발생 시 공사 및 구 관계자에게 알림
○ 자동차 배출가스 및 공회전 단속 강화계획
– 내 용 : 집중관리구역 내 배출가스 및 공회전 단속을 강화하여 오염물질 배출저감
○ 살수 · 분진 흡입차 운영계획
– 내 용 : 집중관리구역 내 도로에 살수차 · 분진 흡입차 운영 강화로 도로 재비산먼지 발생 저감
○ 미세먼지 간이측정망 모니터링 시스템 구축
– 내 용 : 집중관리구역 주변에 미세먼지 측정망을 설치하여 실시간 모니터링 실시

② 노출저감 계획
○ 집중관리구역 내 실외 공기정화장치 설치
– 내 용 : 집중관리구역 내 실외 공기정화장치를 설치하여 대기 중 미세먼지 및 중금속 농도 저감
○ 미세먼지 흡입매트 설치
– 내 용 : 취약계층 이용시설 출입구 바닥에 미세먼지 흡입매트를 설치하여 미세먼지 실내 유입 차단
○ 창호 부착형 환기시스템 설치
– 내 용 : 취약계층 이용시설의 창문에 부착하여 오염된 외부공기를 여과 및 환기할 수 있는 환기 시스템 설치
○ 미세먼지 제거 식물벽 설치
– 내 용 : 취약계층 이용시설에 미세먼지 제거용 식물벽을 조성하여 실내 공기질 개선
※ 지역별 특성, 주민의견수렴 등을 통해 시 · 해당자치구 협의 후 최종계획 수립 시 사업계획 확정

③ 홍보 및 관리계획
○ 민 · 관 협의체 구성 및 운영
– 내 용 : 집중관리구역 내 주민, 취약계층 시설이용자, 대기배출사업장 관계자 등과 함께 미세먼지 저감을 위한 협의체 구성 및 운영

[붙임1]

□ 서울특별시 광진구 최근 3년(초)미세먼지 농도 현황(월별 평균)

구분	초미세먼지 PM-2.5 (㎍/㎥)			미세먼지 PM-10(㎍/㎥)		
	2018	2019	2020	2018	2019	2020
평균	21	26	20	40	43	34
1월	32	37	23	53	65	40
2월	29	35	27	53	55	41
3월	26	46	24	45	69	46
4월	23	24	20	54	43	45
5월	22	34	20	44	57	36
6월	24	25	21	39	32	35
7월	15	22	12	24	27	19
8월	14	19	14	23	28	23
9월	7	15	9	20	24	18
10월	13	17	16	29	34	30
11월	27	20	24	52	40	38
12월	21	23	27	40	37	38

[붙임2]

미세먼지 집중관리구역 지정(지정 · 운영 계획 안) 관련
주민의견 제출서

지 역	광진구 아차산로 58길 일대
계획(안)	미세먼지 집중관리구역 지정 · 운영
의견내용	

2021. 6. .

신청인 주 소 :
성 명 : (인 또는 서명)
연락처 :

서울특별시장 貴下

성 동 구

미세먼지 집중관리구역 지정 · 운영 계획서(서울특별시 성동구)

1/2

1. 대상지역 범위			
① 소 재 지	성동구 성수동2가1동 일대	② 면적	1.25㎢

2. (초)미세먼지 농도 현황 (최근 3년 추이) ⇒ 붙임1

구분	2018년	2019년	2020년
PM10	42 ㎍/㎥	45 ㎍/㎥	34 ㎍/㎥
PM2.5	24 ㎍/㎥	26 ㎍/㎥	21 ㎍/㎥

3. 취약계층 이용시설 현황		총 34 개소	
① 어린이집	10 개소	② 유치원	2 개소
③ 초등학교	2 개소	④ 노인복지시설	15 개소
⑤ 산후조리원	0 개소	⑥ 병원	1 개소

4. 대기오염물질 배출시설 현황	총 77 개소

< 대상지역 현황 및 구역 지정도 >

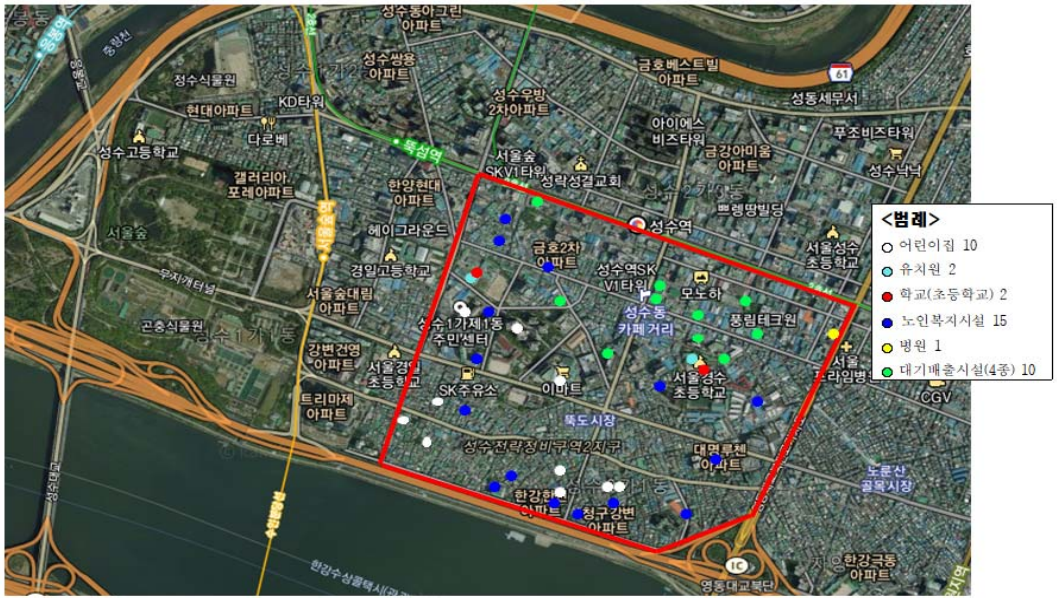

미세먼지 집중관리구역 지정 · 운영 계획서(서울특별시 성동구)

2/2

5. 대상지역 지원 및 관리계획

① 배출저감 계획
○ 매연차량 탐지 시스템 도입
- 내 용 : 비디오 매연단속을 지능형 CCTV를 활용한 탐지시스템으로 전환하여 단속 강화
○ 소규모 배출사업장 방지시설 지원
- 내 용 : 소규모 사업장에 노후 방지시설을 개선하여 대기오염물질 배출 저감
○ 대기오염 배출원 지도 · 저검 강화
- 내 용 : 대기오염 배출시설 및 공사장 지도 · 점검 강화를 통한 배출저감
○ 자동차 배출가스 및 공회전 단속 강화계획
- 내 용 : 집중관리구역 내 배출가스 및 공회전 단속을 강화하여 오염물질 배출저감
○ 살수 · 분진 흡입차 운영계획
- 내 용 : 집중관리구역 내 도로에 살수차 · 분진 흡입차 운영 강화로 도로 재비산먼지 발생 저감
○ 미세먼지 간이측정망 모니터링 시스템 구축
- 내 용 : 집중관리구역 주변에 미세먼지 측정망을 설치하여 실시간 모니터링 실시

② 노출저감 계획
○ 미세먼지 차단숲 조성
- 내 용 : 미세먼지 저감 효과가 높은 식재기술을 적용하여 미세먼지 차단 녹지대 조성
○ 공기정화시설 및 환기시설 점검 강화
- 내 용 : 취약계층 이용시설 실내공기질 지도점검 강화를 통한 노출저감
○ 미세먼지 신호등 및 알리미 운영
- 내 용 : 미세먼지 정보의 신속한 전달로 취약계층의 미세먼지 대응 및 건강보호 유도
○ 미세먼지 쉼터 운영
- 내 용 : 버스정류장 등에 미세먼지 쉼터를 운영하여 미세먼지 피해 예방
○ 미세먼지 마스크 지원
- 내 용 : 취약계층에 미세먼지 차단 마스크를 보급하여 건강보호
※ 지역별 특성, 주민의견수렴 등을 통해 시 · 해당자치구 협의 후 최종계획 수립 시 사업계획 확정

③ 홍보 및 관리계획
○ 민 · 관 협의체 구성 및 운영
- 내 용 : 집중관리구역 내 주민, 취약계층 시설이용자, 대기배출사업장 관계자 등과 함께 미세먼지 저감을 위한 협의체 구성 및 운영
○ 미세먼지 집중관리구역 홍보
- 내 용 : 집중관리구역 내 미세먼지 저감 관련 홍보

[붙임1]

□ 서울특별시 성동구 최근 3년(초)미세먼지 농도 현황(월별 평균)

구분	초미세먼지 PM-2.5 (㎍/㎥)			미세먼지 PM-10(㎍/㎥)		
	2018	2019	2020	2018	2019	2020
평균	24	26	21	42	45	33
1월	33	41	29	53	75	40
2월	33	40	27	58	66	40
3월	38	51	25	55	80	42
4월	30	23	21	59	46	40
5월	25	29	19	45	55	32
6월	25	22	23	44	34	36
7월	15	20	15	25	31	21
8월	14	12	16	24	25	23
9월	10	11	12	21	23	19
10월	14	14	17	29	28	31
11월	25	20	25	50	38	38
12월	22	27	26	45	38	37

[붙임2]

미세먼지 집중관리구역 지정(지정 · 운영 계획 안) 관련 주민의견 제출서

지 역	성동구 성수동2가1동 일대
계획(안)	미세먼지 집중관리구역 지원 · 운영
의견내용	

2021. 6. .

신청인 주 소 :
성 명 : (인 또는 서명)
연락처 :

서울특별시장 貴下

◈ 서울특별시공고 제2021-1630호

공인 등록 공고

서울특별시공인조례 제8조, 제10조, 제11조에 의거하여, 공인 등록 사항을 아래와 같이 공고합니다.

2021년 6월 10일
서 울 특 별 시 장

□ 공인 등록
○ 공인등록 사유 : 서울특별시자치경찰위원회 운영
○ 최초 사용일자 : 2021년 6월 24일
○ 공인등록 내용

공인명	규격	인영	전자이미지 인영
서울특별시 자치경찰위원회의인	3.6㎝ × 3.6㎝		
서울특별시 자치경찰위원회위원장의인	2.7㎝ × 2.7㎝		

◈ 서울특별시공고 제2021-1636호

2021년도 제8차 건축물 미술작품 심의위원회 심의 결과 공고

문화예술진흥법 시행령 제14조 제3항 규정에 의하여 「2021년도 제8차 서울특별시 미술작품 심의위원회」 심의 결과를 다음과 같이 공고합니다.

2021년 6월 10일
서 울 특 별 시 장

가. 심의일시: 2021. 6. 3.(목) 14:30~18:00
나. 심의장소: 서소문청사 1동 13층 대회의실
다. 심의대상: 일반안건 총 12건 12작품
라. 심의결과: 승인 6작품, 부결 6작품
마. 작품별 심의결과: 별첨
바. 기타 궁금한 사항은 서울특별시 디자인정책과(☎ 02-2133-2716)로 문의하시기 바랍니다.

2021년 제8차 미술작품심의위원회 심의결과

□ 부결사유는 회의록을 참고해주시기 바랍니다.

연번	건물위치	종류	작품명	심의결과		비 고
				승인	부결	
1	송파구 거여동 위례지구 A1-2BL	조각	운회(運回)-항해	○		
2	구로구 신도림동 419-4외 8필지	조각	불파불립 (不波不立)	○		
3	성동구 도선동 15번지 외 6필지	조각	대지-생성		○	
4	은평구 증산동 213-20번지	조각	균형(均衡)	○		
5	강동구 천호동 452-4, 452-76	조각	다시 바라봄(春)	○		
6	강서구 방화동 278-7,8번지	조각	나눔		○	
7	서대문구 남가좌동 290번지 일원	조각	모래내 꽃이 피었습니다.	○		
8	중랑구 망우동 564-5,6,7,8,10,11	조각	환희		○	
9	송파구 방이동 42번지 외 5필지	조각	유토피아(사슴)		○	
10	송파구 위례택지 개발지구 일반상업용지 5-2-1블럭	조각	환영(幻影) -갈매기의 꿈		○	
11	강서구 등촌동 366-12번지 일대	조각	버블맨 스토리 BIG LOVE		○	
12	강북구 우이동 산 14-3번지 일원외 33필지	조각	풍성한 결실 -2021	○		

※ 승인된 작품에 대해서는 반드시 시민안전을 고려하여 설치해주시기 바랍니다.

◈ 서울특별시공고 제2021-1640호

녹색교통지역 운행제한 위반과태료 부과고지서 공시송달 공고

「지속가능 교통물류 발전법」 제30조, 같은 법 시행령 제48조, 같은 법 시행규칙 제7조에 따라 녹색교통지역 운행제한 위반차량 소유주에게 과태료 부과고지서를 발송하였으나, 수취인 부재, 수취인 불명, 이사, 주소불명, 폐문부재 등 송달 불가능한 반송분에 대하여 다음과 같이 공시송달(공고)합니다.

2021년 6월 10일
서 울 특 별 시 장

1. 건　명 : 녹색교통지역 운행제한 위반과태료 부과고지서 반송분에 대한 공시송달
2. 근　거 : 지속가능 교통물류발전법 제30조(자동차 운행의 제한), 같은 법 시행령 제48조(과태료의 부과기준), 같은 법 시행규칙 제7조(자동차의 운행의 제한), 질서위반행위규제법 제20조(이의제기), 지방세기본법 제31조(송달지연으로 인한 납부기한의 연장), 같은 법 제33조(공시송달), 행정절차법 제14조(송달)
3. 공시송달 대상 및 내용 : <붙임> 참조
4. 공고기간 : 2021. 6. 10. ~ 2021. 6. 24.
5. 이의제기 안내
   가. 이의제기기간 : 과태료 부과통지를 받은 날로부터 60일까지
   나. 이의제기기간 내에 의견을 제출할 수 있으며(서식은 별첨 '이의제기 작성예시' 참조), 의견제출시 증빙서류를 첨부하여 서울특별시 교통지도과로 제출하여 주시기 바랍니다.
   ※ 제출기간 내에 의견제출이 없을 경우 의견이 없는 것으로 간주됩니다.
   다. 이의제기 접수처 및 이의제기방법
   (이의제기 접수처)
   - 주　소 : 서울시 중구 덕수궁길 15(서울시청 서소문별관 1동 2층 교통지도과 녹색교통과징팀)
   - 전화번호 : 02-2133-1335~1336
   (이의제기 방법)
   - 팩스 제출 : 02-2133-1446
   - 이메일 제출 : green5@seoul.go.kr
   - 인터넷 제출 : https://oksign.seoul.go.kr
6. 유의사항
   - 공고대상자는 납부기한내 과태료를 납부하지 않은 경우 질서위반행위규제법 제24조에 따라 3%의 가산금이 발생하고 매 1개월이 경과할 때마다 체납된 과태료의 1.2%의 중가산금이 가산되며, 아울러 국세 또는 제방세 체납처분의 예에 따라 징수(재산에 대한 압류 등)할 수도 있음을 알려드립니다.

7. 납부기한 : 2021.7.31.
- 공고대상자는 서울특별시청 교통지도과에서 고지서(가상계좌)를 발부받아 은행(인터넷뱅킹 포함), 무인공과금기 및 현금인출기(CD/ATM기) 등으로 납부하여 주시기 바랍니다.
- 인터넷 납부: https://etax.seoul.go.kr. (*공인인증서 필요, 신용카드 납부가능)

※ 납부기한, 체납금액 등 자세한 사항은 서울특별시청 교통지도과(☎02-2133-1335~1336)로 문의하시기 바랍니다.

붙임 : 1. 공시송달 대상자 명단 1부.
2. 주요 이의제기 대상 및 이의제기 작성서식 1부.

전자우편등기 반송내역

순번	과세년월	과세번호	차량번호	소유주	주민/법인번호	주소		위반내용	단속일시	단속장소	과태료(처분내용)
1	2021-04	003047	80무2727	(*)두석건설	204816-*******	서울특별시	성동구	녹색교통지역 운행제한 위반	20201215	동대문역사문화공원역(을지로, 진입)	200,000
2	2021-04	003048	80무2727	(*)두석건설	204816-*******	서울특별시	성동구	녹색교통지역 운행제한 위반	20201216	남산3호터널(녹사평대로)	200,000
3	2021-04	003049	80무2727	(*)두석건설	204816-*******	서울특별시	성동구	녹색교통지역 운행제한 위반	20201217	동대문역사문화공원역(퇴계로, 진입)	200,000
4	2021-04	003050	80무2727	(*)두석건설	204816-*******	서울특별시	성동구	녹색교통지역 운행제한 위반	20201214	장충체육관(동호로, 진입)	200,000
5	2021-04	003059	08소2082	박*윤	890211-*******	서울특별시	광진구	녹색교통지역 운행제한 위반	20201216	장충체육관(동호로, 진입)	200,000
6	2021-04	003060	08소2082	박*윤	890211-*******	서울특별시	광진구	녹색교통지역 운행제한 위반	20201211	대금빌딩(장충단로8길)	200,000
7	2021-04	003061	08소2082	박*윤	890211-*******	서울특별시	광진구	녹색교통지역 운행제한 위반	20201219	남대문시장입구 교차로(퇴계로, 진입)	200,000
8	2021-04	003062	08소2082	박*윤	890211-*******	서울특별시	광진구	녹색교통지역 운행제한 위반	20201221	백범광장(소월로3길)	200,000
9	2021-04	003063	09더5675	선*배	661118-*******	서울특별시	양천구	녹색교통지역 운행제한 위반	20210206	남대문시장입구 교차로(퇴계로, 진입)	200,000
10	2021-04	003068	80너7653	천*노	530105-*******	서울특별시	강북구	녹색교통지역 운행제한 위반	20201211	백범광장(소월로3길)	200,000
11	2021-04	003069	80너7653	천*노	530105-*******	서울특별시	강북구	녹색교통지역 운행제한 위반	20201218	동대문역사문화공원역(퇴계로, 진입)	200,000
12	2021-04	003070	38다2211	원*스 주식회사	110111-*******	서울특별시	강남구	녹색교통지역 운행제한 위반	20201219	남산2호터널 북측(녹사평대로58길)	200,000
13	2021-04	003077	27두6902	김*춘외1인(김경운)*공채면제*	320210-*******	서울특별시	관악구	녹색교통지역 운행제한 위반	20201227	경찰박물관(새문안로, 진입)	200,000
14	2021-04	003082	92무5461	마*훈	720212-*******	경기도	고양시	녹색교통지역 운행제한 위반	20201218	흥인지문(청계천로, 진입)	100,000
15	2021-04	003083	14러6986	(*)원스탑투어	110111-*******	서울특별시	중구	녹색교통지역 운행제한 위반	20201221	백범광장(소월로3길)	200,000
16	2021-04	003084	14러6986	(*)원스탑투어	110111-*******	서울특별시	중구	녹색교통지역 운행제한 위반	20201223	백범광장(소월로3길)	200,000
17	2021-04	003093	92더6959	이*수	601221-*******	서울특별시	동작구	녹색교통지역 운행제한 위반	20210217	숭례문 서측(세종대로, 진입)	200,000
18	2021-04	003094	92더6959	이*수	601221-*******	서울특별시	동작구	녹색교통지역 운행제한 위반	20210215	경찰박물관(새문안로, 진입)	200,000
19	2021-04	003095	92더6959	이*수	601221-*******	서울특별시	동작구	녹색교통지역 운행제한 위반	20210219	흥인지문 북측(율곡로, 진입)	200,000
20	2021-04	003098	서울31더1215	(*)수송사	110111-*******	서울특별시	중구	녹색교통지역 운행제한 위반	20210226	경찰박물관(새문안로, 진입)	200,000

순번	과세년월	과세번호	차량번호	소유주	주민/법인번호	주소		위반내용	단속일시	단속장소	과태료(처분내용)
21	2021-04	003099	05누4232	(*)종합채널씨비엠	110111-*******	서울특별시	구로구	녹색교통지역 운행제한 위반	20201210	자하문터널 남측(자하문로)	200,000
22	2021-04	003100	05누4232	(*)종합채널씨비엠	110111-*******	서울특별시	구로구	녹색교통지역 운행제한 위반	20201217	반얀트리(장충단로, 진입)	200,000
23	2021-04	003129	75부7393	주*회사 화련인터내셔날	110111-*******	서울특별시	관악구	녹색교통지역 운행제한 위반	20201222	동대문역사문화공원역(퇴계로, 진입)	100,000
24	2021-04	003130	29다5785	월*종합상사 주식회사	284211-*******	인천광역시	연수구	녹색교통지역 운행제한 위반	20210131	흥인지문 북측(율곡로, 진입)	100,000
25	2021-04	003131	60부2100	최*화	600308-*******	서울특별시	강북구	녹색교통지역 운행제한 위반	20201222	남대문시장입구 교차로(퇴계로, 진입)	200,000
26	2021-04	003136	04우6820	김*윤	671010-*******	서울특별시	동대문구	녹색교통지역 운행제한 위반	20201218	와룡공원(와룡공원길)	100,000
27	2021-04	003139	92소4891	(*)엔케이로지스	284111-*******	경기도	남양주시	녹색교통지역 운행제한 위반	20201210	흥인지문(종로, 진입)	200,000
28	2021-04	003140	09머8506	정*화(권용락)	671220-*******	서울특별시	강북구	녹색교통지역 운행제한 위반	20210202	남산2호터널 북측(녹사평대로58길)	200,000
29	2021-04	003141	08버1120	(*)로만자	110111-*******	서울특별시	강남구	녹색교통지역 운행제한 위반	20201221	윤동주문학관(창의문로)	200,000
30	2021-04	003142	72고2810	김*환	750608-*******	경기도	김포시	녹색교통지역 운행제한 위반	20210221	혜화문(창경궁로, 진입)	100,000
31	2021-04	003143	80오9901	주*회사 정은엔피	110111-*******	경기도	파주시	녹색교통지역 운행제한 위반	20201215	남산1호터널(삼일대로)	200,000
32	2021-04	003144	80오9901	주*회사 정은엔피	110111-*******	경기도	파주시	녹색교통지역 운행제한 위반	20201216	남산1호터널(삼일대로)	200,000
33	2021-04	003145	80오9901	주*회사 정은엔피	110111-*******	경기도	파주시	녹색교통지역 운행제한 위반	20201211	남산1호터널(삼일대로)	200,000
34	2021-04	003146	80오9901	주*회사 정은엔피	110111-*******	경기도	파주시	녹색교통지역 운행제한 위반	20201218	남산1호터널(삼일대로)	200,000
35	2021-04	003147	80오9901	주*회사 정은엔피	110111-*******	경기도	파주시	녹색교통지역 운행제한 위반	20201223	남산1호터널(삼일대로)	200,000
36	2021-04	003148	80오9901	주*회사 정은엔피	110111-*******	경기도	파주시	녹색교통지역 운행제한 위반	20201224	남산1호터널(삼일대로)	200,000
37	2021-04	003149	80거5739	주*회사선우이엔지	131111-*******	서울특별시	양천구	녹색교통지역 운행제한 위반	20201211	장충체육관(동호로, 진입)	200,000
38	2021-04	003150	80거5739	주*회사선우이엔지	131111-*******	서울특별시	양천구	녹색교통지역 운행제한 위반	20201223	흥인지문(종로, 진입)	200,000
39	2021-04	003151	서울98바4651	김*철	680403-*******	서울특별시	동대문구	녹색교통지역 운행제한 위반	20210209	사직터널 북측(사직로, 진입)	100,000
40	2021-04	003152	80루8437	강*구	730316-*******	경기도	군포시	녹색교통지역 운행제한 위반	20201218	남산3호터널(녹사평대로)	200,000
41	2021-04	003153	97너3560	한*진	720516-*******	서울특별시	서초구	녹색교통지역 운행제한 위반	20201211	장충체육관(동호로, 진입)	200,000

순번	과세년월	과세번호	차량번호	소유주	주민/법인번호	주소		위반내용	단속일시	단속장소	과태료(처분내용)
42	2021-04	003154	45오4357	Z*ENG WEI	740716-*******	경기도	광주시	녹색교통지역 운행제한 위반	20201217	남대문시장입구 교차로(퇴계로, 진입)	200,000
43	2021-04	003155	45오4357	Z*ENG WEI	740716-*******	경기도	광주시	녹색교통지역 운행제한 위반	20201220	시청역 2호선(서소문로, 진입)	200,000
44	2021-04	003160	01서1071	이*호	670110-*******	경기도	용인시	녹색교통지역 운행제한 위반	20210214	장충체육관(동호로, 진입)	200,000
45	2021-04	003161	84너9928	(*)민투개발	110111-*******	서울특별시	동작구	녹색교통지역 운행제한 위반	20201210	남대문시장입구 교차로(퇴계로, 진입)	200,000
46	2021-04	003162	84너9928	(*)민투개발	110111-*******	서울특별시	동작구	녹색교통지역 운행제한 위반	20201214	남대문시장입구 교차로(퇴계로, 진입)	200,000
47	2021-04	003163	84너9928	(*)민투개발	110111-*******	서울특별시	동작구	녹색교통지역 운행제한 위반	20201221	남대문시장입구 교차로(퇴계로, 진입)	200,000
48	2021-04	003164	84너9928	(*)민투개발	110111-*******	서울특별시	동작구	녹색교통지역 운행제한 위반	20201225	남대문시장입구 교차로(퇴계로, 진입)	200,000
49	2021-04	003166	90부1285	미*탑건설(주)	110111-*******	경기도	부천시	녹색교통지역 운행제한 위반	20201212	시청역 2호선(서소문로, 진입)	200,000
50	2021-04	003167	90부1285	미*탑건설(주)	110111-*******	경기도	부천시	녹색교통지역 운행제한 위반	20201221	남산1호터널(삼일대로)	200,000
51	2021-04	003169	92서9435	김*라	661228-*******	경기도	성남시	녹색교통지역 운행제한 위반	20201224	남산1호터널(삼일대로)	200,000
52	2021-04	003170	92서9435	김*라	661228-*******	경기도	성남시	녹색교통지역 운행제한 위반	20201225	남산1호터널(삼일대로)	200,000
53	2021-04	003171	92서9435	김*라	661228-*******	경기도	성남시	녹색교통지역 운행제한 위반	20201226	남산1호터널(삼일대로)	200,000
54	2021-04	003172	92서9435	김*라	661228-*******	경기도	성남시	녹색교통지역 운행제한 위반	20201227	남산1호터널(삼일대로)	200,000
55	2021-04	003173	02라1835	주*회사 원플러스라이프	110111-*******	서울특별시	영등포구	녹색교통지역 운행제한 위반	20201216	백범광장(소월로3길)	100,000
56	2021-04	003176	46조3302	황*화	880518-*******	서울특별시	관악구	녹색교통지역 운행제한 위반	20201216	반얀트리(장충단로, 진입)	200,000
57	2021-04	003177	46조3302	황*화	880518-*******	서울특별시	관악구	녹색교통지역 운행제한 위반	20201210	반얀트리(장충단로, 진입)	200,000
58	2021-04	003178	46조3302	황*화	880518-*******	서울특별시	관악구	녹색교통지역 운행제한 위반	20201217	반얀트리(장충단로, 진입)	200,000
59	2021-04	003179	46조3302	황*화	880518-*******	서울특별시	관악구	녹색교통지역 운행제한 위반	20201218	반얀트리(장충단로, 진입)	200,000
60	2021-04	003180	46조3302	황*화	880518-*******	서울특별시	관악구	녹색교통지역 운행제한 위반	20201219	반얀트리(장충단로, 진입)	200,000
61	2021-04	003181	46조3302	황*화	880518-*******	서울특별시	관악구	녹색교통지역 운행제한 위반	20201220	반얀트리(장충단로, 진입)	200,000
62	2021-04	003182	46조3302	황*화	880518-*******	서울특별시	관악구	녹색교통지역 운행제한 위반	20201215	반얀트리(장충단로, 진입)	200,000

순번	과세년월	과세번호	차량번호	소유주	주민/법인번호	주소		위반내용	단속일시	단속장소	과태료(처분내용)
63	2021-04	003183	46조3302	황*화	880518-*******	서울특별시	관악구	녹색교통지역 운행제한 위반	20201221	반얀트리(장충단로, 진입)	200,000
64	2021-04	003184	46조3302	황*화	880518-*******	서울특별시	관악구	녹색교통지역 운행제한 위반	20201222	반얀트리(장충단로, 진입)	200,000
65	2021-04	003185	46조3302	황*화	880518-*******	서울특별시	관악구	녹색교통지역 운행제한 위반	20201223	반얀트리(장충단로, 진입)	200,000
66	2021-04	003186	46조3302	황*화	880518-*******	서울특별시	관악구	녹색교통지역 운행제한 위반	20201224	반얀트리(장충단로, 진입)	200,000
67	2021-04	003187	46조3302	황*화	880518-*******	서울특별시	관악구	녹색교통지역 운행제한 위반	20201225	반얀트리(장충단로, 진입)	200,000
68	2021-04	003188	46조3302	황*화	880518-*******	서울특별시	관악구	녹색교통지역 운행제한 위반	20201226	반얀트리(장충단로, 진입)	200,000
69	2021-04	003189	32더6280	K*ATRI KHAGENDRA	790601-*******	경기도	화성시	녹색교통지역 운행제한 위반	20201227	사직터널 북측(사직로, 진입)	100,000
70	2021-04	003190	03저6241	김*석	670113-*******	경기도	양주시	녹색교통지역 운행제한 위반	20201222	흥인지문 북측(율곡로, 진입)	200,000
71	2021-04	003192	80노3259	(*)리딩씨앤아이	211862-*******	경기도	하남시	녹색교통지역 운행제한 위반	20201210	반얀트리(장충단로, 진입)	200,000
72	2021-04	003193	80노3259	(*)리딩씨앤아이	211862-*******	경기도	하남시	녹색교통지역 운행제한 위반	20201218	장충체육관(동호로, 진입)	200,000
73	2021-04	003194	10구3683	이*재	900303-*******	서울특별시	서초구	녹색교통지역 운행제한 위반	20201220	동대문역사문화공원역(을지로, 진입)	200,000
74	2021-04	003195	10구3683	이*재	900303-*******	서울특별시	서초구	녹색교통지역 운행제한 위반	20201213	흥인지문(종로, 진입)	200,000
75	2021-04	003196	10구3683	이*재	900303-*******	서울특별시	서초구	녹색교통지역 운행제한 위반	20201224	동대문역사문화공원역(을지로, 진입)	200,000
76	2021-04	003197	31라1727	(*)한국고령친화산업진흥회	254121-*******	서울특별시	영등포구	녹색교통지역 운행제한 위반	20201224	시청역 2호선(서소문로, 진입)	200,000
77	2021-04	003198	31라1727	(*)한국고령친화산업진흥회	254121-*******	서울특별시	영등포구	녹색교통지역 운행제한 위반	20201225	혜화문(창경궁로, 진입)	200,000
78	2021-04	003199	34마2266	C*I LIN	860314-*******	경기도	수원시	녹색교통지역 운행제한 위반	20201213	시청역 2호선(서소문로, 진입)	200,000
79	2021-04	003200	34마2266	C*I LIN	860314-*******	경기도	수원시	녹색교통지역 운행제한 위반	20201220	시청역 2호선(서소문로, 진입)	200,000
80	2021-04	003202	77도2135	김*재	740529-*******	경기도	안산시	녹색교통지역 운행제한 위반	20201223	남산1호터널(삼일대로)	200,000
81	2021-04	003203	79어3706	오*영	620416-*******	경기도	고양시	녹색교통지역 운행제한 위반	20201224	자하문터널 남측(자하문로)	100,000
82	2021-04	003207	88부0833	박*기	610606-*******	경기도	고양시	녹색교통지역 운행제한 위반	20210205	자하문터널 남측(자하문로)	200,000
83	2021-04	003208	77소5241	농*회사법인주식회사반딧불	214811-*******	전라북도	김제시	녹색교통지역 운행제한 위반	20210213	남대문시장입구 교차로(퇴계로, 진입)	200,000

순번	과세년월	과세번호	차량번호	소유주	주민/법인번호	주소		위반내용	단속일시	단속장소	과태료(처분내용)
84	2021-04	003209	77소5241	농*회사법인주식회사반딧불	214811-*******	전라북도	김제시	녹색교통지역 운행제한 위반	20210214	경찰박물관(새문안로, 진입)	200,000
85	2021-04	003210	20고8618	조*철	630707-*******	서울특별시	동대문구	녹색교통지역 운행제한 위반	20201215	흥인지문(청계천로, 진입)	200,000
86	2021-04	003211	70라1491	이*현	671115-*******	서울특별시	강동구	녹색교통지역 운행제한 위반	20210129	남산1호터널(삼일대로)	200,000
87	2021-04	003212	70라1491	이*현	671115-*******	서울특별시	강동구	녹색교통지역 운행제한 위반	20210202	자하문터널 남측(자하문로)	200,000
88	2021-04	003214	02버8284	(*)와이제이플래닝	110111-*******	서울특별시	성북구	녹색교통지역 운행제한 위반	20201219	흥인지문(종로, 진입)	200,000
89	2021-04	003234	89나9129	전*찬	680220-*******	경기도	수원시	녹색교통지역 운행제한 위반	20201213	반얀트리(장충단로, 진입)	200,000
90	2021-04	003237	89나8743	Z*UO CHUNHU	630811-*******	경기도	수원시	녹색교통지역 운행제한 위반	20201224	남산3호터널(녹사평대로)	200,000
91	2021-04	003238	89나8743	Z*UO CHUNHU	630811-*******	경기도	수원시	녹색교통지역 운행제한 위반	20201225	남산3호터널(녹사평대로)	200,000
92	2021-04	003239	89나8743	Z*UO CHUNHU	630811-*******	경기도	수원시	녹색교통지역 운행제한 위반	20201226	남산3호터널(녹사평대로)	200,000
93	2021-04	003240	89나8743	Z*UO CHUNHU	630811-*******	경기도	수원시	녹색교통지역 운행제한 위반	20201227	남산3호터널(녹사평대로)	200,000
94	2021-04	003241	90노7409	오*상	700705-*******	경기도	시흥시	녹색교통지역 운행제한 위반	20201221	동대문역사문화공원역(퇴계로, 진입)	200,000
95	2021-04	003242	90노7409	오*상	700705-*******	경기도	시흥시	녹색교통지역 운행제한 위반	20201222	백범광장(소월로3길)	200,000
96	2021-04	003243	90노7409	오*상	700705-*******	경기도	시흥시	녹색교통지역 운행제한 위반	20201223	백범광장(소월로3길)	200,000
97	2021-04	003244	75가9955	G*O JUN	720314-*******	울산광역시	울주군	녹색교통지역 운행제한 위반	20201211	숭례문 서측(세종대로, 진입)	200,000
98	2021-04	003245	75가9955	G*O JUN	720314-*******	울산광역시	울주군	녹색교통지역 운행제한 위반	20201218	남산1호터널(삼일대로)	200,000
99	2021-04	003246	01주7008	L* XUELIN	700918-*******	서울특별시	동작구	녹색교통지역 운행제한 위반	20201219	시청역 2호선(서소문로, 진입)	200,000
100	2021-04	003247	95모3149	주*회사 해나루	284111-*******	경기도	남양주시	녹색교통지역 운행제한 위반	20201222	혜화문(창경궁로, 진입)	200,000
101	2021-04	003248	95모3149	주*회사 해나루	284111-*******	경기도	남양주시	녹색교통지역 운행제한 위반	20201223	혜화문(창경궁로, 진입)	200,000
102	2021-04	003249	95모3149	주*회사 해나루	284111-*******	경기도	남양주시	녹색교통지역 운행제한 위반	20201224	혜화문(창경궁로, 진입)	200,000
103	2021-04	003250	95모3149	주*회사 해나루	284111-*******	경기도	남양주시	녹색교통지역 운행제한 위반	20201227	혜화문(창경궁로, 진입)	200,000
104	2021-04	003251	02구8284	미*쿨 주식회사	110111-*******	충청남도	아산시	녹색교통지역 운행제한 위반	20201221	사직터널 북측(사직로, 진입)	200,000

순번	과세년월	과세번호	차량번호	소유주	주민/법인번호	주소		위반내용	단속일시	단속장소	과태료(처분내용)
105	2021-04	003255	76무4390	김*영	631215-*******	경기도	부천시	녹색교통지역 운행제한 위반	20210204	경찰박물관(새문안로, 진입)	200,000
106	2021-04	003256	73구6585	김*룡	670815-*******	인천광역시	부평구	녹색교통지역 운행제한 위반	20210208	시청역 2호선(서소문로, 진입)	100,000
107	2021-04	003257	80오7643	(*)빌케어코리아	110111-*******	서울특별시	관악구	녹색교통지역 운행제한 위반	20201220	동대문역사문화공원 북측(마장로)	200,000
108	2021-04	003258	80오7643	(*)빌케어코리아	110111-*******	서울특별시	관악구	녹색교통지역 운행제한 위반	20201227	동대문역사문화공원 북측(마장로)	200,000
109	2021-04	003259	90수4108	P*AO ZHENZHU	730404-*******	경기도	수원시	녹색교통지역 운행제한 위반	20201221	남산3호터널(녹사평대로)	100,000
110	2021-04	003260	90수4108	P*AO ZHENZHU	730404-*******	경기도	수원시	녹색교통지역 운행제한 위반	20201223	남산1호터널(삼일대로)	200,000
111	2021-04	003261	90수4108	P*AO ZHENZHU	730404-*******	경기도	수원시	녹색교통지역 운행제한 위반	20201225	남산1호터널(삼일대로)	200,000
112	2021-04	003262	02고2288	민*헌	640530-*******	경기도	화성시	녹색교통지역 운행제한 위반	20201212	남대문시장입구 교차로(퇴계로, 진입)	100,000
113	2021-04	003264	56소2329	주*회사 주씨네	284411-*******	경기도	포천시	녹색교통지역 운행제한 위반	20201210	남산3호터널(녹사평대로)	200,000
114	2021-04	003267	89다7051	(*)하니스	110111-*******	경기도	용인시	녹색교통지역 운행제한 위반	20201215	시청역 2호선(서소문로, 진입)	200,000
115	2021-04	003268	89다7051	(*)하니스	110111-*******	경기도	용인시	녹색교통지역 운행제한 위반	20201223	시청역 2호선(서소문로, 진입)	200,000
116	2021-04	003269	68보4677	최*석	701007-*******	서울특별시	강북구	녹색교통지역 운행제한 위반	20210217	자하문터널 남측(자하문로)	200,000
117	2021-04	003274	19수3902	A* DESONG	690313-*******	경기도	평택시	녹색교통지역 운행제한 위반	20201215	반얀트리(장충단로, 진입)	100,000
118	2021-04	003275	52무9967	O*AL TIMOTHY NJANG	880910-*******	경기도	파주시	녹색교통지역 운행제한 위반	20201211	사직터널 북측(사직로, 진입)	200,000
119	2021-04	003276	90오1579	박*연	750603-*******	경기도	안양시	녹색교통지역 운행제한 위반	20201219	남대문시장입구 교차로(퇴계로, 진입)	200,000
120	2021-04	003277	46루2513	이*석	820421-*******	경기도	포천시	녹색교통지역 운행제한 위반	20201214	흥인지문(종로, 진입)	100,000
121	2021-04	003278	82노2096	(*)원건설	120111-*******	인천광역시	부평구	녹색교통지역 운행제한 위반	20201214	숭례문 서측(세종대로, 진입)	200,000
122	2021-04	003279	80모9855	박*웅	720714-*******	서울특별시	강북구	녹색교통지역 운행제한 위반	20201217	동대문역사문화공원역(퇴계로, 진입)	200,000
123	2021-04	003281	61서9522	박*율	970615-*******	경상북도	경산시	녹색교통지역 운행제한 위반	20201226	반얀트리(장충단로, 진입)	200,000
124	2021-04	003282	86부4260	조*현	601127-*******	경기도	시흥시	녹색교통지역 운행제한 위반	20201225	사직터널 북측(사직로, 진입)	200,000
125	2021-04	003285	05로4279	L*U SHENGXI	660611-*******	경기도	부천시	녹색교통지역 운행제한 위반	20201212	경찰박물관(새문안로, 진입)	200,000

순번	과세년월	과세번호	차량번호	소유주	주민/법인번호	주소		위반내용	단속일시	단속장소	과태료(처분내용)
126	2021-04	003288	39저5305	R*KHMANOV MAKHAMAJAN	840618-*******	충청남도	논산시	녹색교통지역 운행제한 위반	20201227	남산2호터널 북측(녹사평대로58길)	100,000
127	2021-04	003289	89서3505	김*기	760821-*******	서울특별시	용산구	녹색교통지역 운행제한 위반	20201221	시청역 2호선(서소문로, 진입)	200,000
128	2021-04	003292	70노9543	박*현	750323-*******	대전광역시	서구	녹색교통지역 운행제한 위반	20201216	남대문시장입구 교차로(퇴계로, 진입)	100,000
129	2021-04	003293	70노9543	박*현	750323-*******	대전광역시	서구	녹색교통지역 운행제한 위반	20201227	남산3호터널(녹사평대로)	200,000
130	2021-04	003298	83노8322	주*회사 유달익스프레스	135711-*******	경기도	하남시	녹색교통지역 운행제한 위반	20201226	시청역 2호선(서소문로, 진입)	200,000
131	2021-04	003299	27루5681	김*식	580315-*******	서울특별시	성북구	녹색교통지역 운행제한 위반	20201216	흥인지문(종로, 진입)	200,000
132	2021-04	003300	27루5681	김*식	580315-*******	서울특별시	성북구	녹색교통지역 운행제한 위반	20201211	흥인지문 북측(율곡로, 진입)	200,000
133	2021-04	003301	27루5681	김*식	580315-*******	서울특별시	성북구	녹색교통지역 운행제한 위반	20201220	흥인지문(종로, 진입)	200,000
134	2021-04	003302	27루5681	김*식	580315-*******	서울특별시	성북구	녹색교통지역 운행제한 위반	20201221	흥인지문(종로, 진입)	200,000
135	2021-04	003304	29거0805	주*회사 레이어비	110111-*******	서울특별시	마포구	녹색교통지역 운행제한 위반	20201219	사직터널 북측(사직로, 진입)	200,000
136	2021-04	003305	29거0805	주*회사 레이어비	110111-*******	서울특별시	마포구	녹색교통지역 운행제한 위반	20201220	흥인지문 북측(율곡로, 진입)	200,000
137	2021-04	003306	29거0805	주*회사 레이어비	110111-*******	서울특별시	마포구	녹색교통지역 운행제한 위반	20201221	시청역 2호선(서소문로, 진입)	200,000
138	2021-04	003307	29거0805	주*회사 레이어비	110111-*******	서울특별시	마포구	녹색교통지역 운행제한 위반	20201222	시청역 2호선(서소문로, 진입)	200,000
139	2021-04	003313	24거5534	오*수	750122-*******	경기도	남양주시	녹색교통지역 운행제한 위반	20210201	장충체육관(동호로, 진입)	100,000
140	2021-04	003314	24거5534	오*수	750122-*******	경기도	남양주시	녹색교통지역 운행제한 위반	20210202	남대문시장입구 교차로(퇴계로, 진입)	200,000
141	2021-04	003315	96어2758	박*일	610728-*******	경상남도	거제시	녹색교통지역 운행제한 위반	20201217	경찰박물관(새문안로, 진입)	100,000
142	2021-04	003316	65가4155	C*DUNGOG REYMOND	811113-*******	경기도	평택시	녹색교통지역 운행제한 위반	20210207	반얀트리(장충단로, 진입)	200,000
143	2021-04	003318	04라6899	J*HN SYLVESTEN QUADR	720228-*******	서울특별시	용산구	녹색교통지역 운행제한 위반	20201224	반얀트리(장충단로, 진입)	200,000
144	2021-04	003322	80무4565	김*미	670122-*******	서울특별시	광진구	녹색교통지역 운행제한 위반	20201211	혜화문(창경궁로, 진입)	100,000
145	2021-04	003323	80라7116	윤*환	730314-*******	대구광역시	북구	녹색교통지역 운행제한 위반	20201218	장충체육관(동호로, 진입)	200,000
146	2021-04	003324	80누8093	전*영	530328-*******	경기도	하남시	녹색교통지역 운행제한 위반	20210206	신당동성당(장충단로4길)	200,000

순번	과세년월	과세번호	차량번호	소유주	주민/법인번호	주소		위반내용	단속일시	단속장소	과태료(처분내용)
147	2021-04	003325	05다4266	배*복	810825-*******	인천광역시	미추홀구	녹색교통지역 운행제한 위반	20201213	흥인지문(종로, 진입)	100,000
148	2021-04	003329	43서4954	권*현	590625-*******	충청남도	아산시	녹색교통지역 운행제한 위반	20201212	반얀트리(장충단로, 진입)	200,000
149	2021-04	003330	38러9136	서*석	480809-*******	강원도	속초시	녹색교통지역 운행제한 위반	20201219	반얀트리(장충단로, 진입)	100,000
150	2021-04	003332	01나3723	한*사무자동화-주	110111-*******	서울특별시	중구	녹색교통지역 운행제한 위반	20201210	동대문역사문화공원역(을지로, 진입)	100,000
151	2021-04	003333	01나3723	한*사무자동화-주	110111-*******	서울특별시	중구	녹색교통지역 운행제한 위반	20201219	동대문역사문화공원역(을지로, 진입)	200,000
152	2021-04	003334	01나3723	한*사무자동화-주	110111-*******	서울특별시	중구	녹색교통지역 운행제한 위반	20201221	동대문역사문화공원역(을지로, 진입)	200,000
153	2021-04	003335	01나3723	한*사무자동화-주	110111-*******	서울특별시	중구	녹색교통지역 운행제한 위반	20201224	동대문역사문화공원역(을지로, 진입)	200,000
154	2021-04	003336	06도3702	파*오건설(주)	171211-*******	경상북도	경주시	녹색교통지역 운행제한 위반	20201221	반얀트리(장충단로, 진입)	200,000
155	2021-04	003337	58도3542	N*UYEN TIEN PHUC	890915-*******	부산광역시	서구	녹색교통지역 운행제한 위반	20201215	사직터널 북측(사직로, 진입)	200,000
156	2021-04	003339	59부7623	웹*투어인터내셔날 주식회사	110111-*******	서울특별시	마포구	녹색교통지역 운행제한 위반	20201224	남대문시장입구 교차로(퇴계로, 진입)	100,000
157	2021-04	003340	75조6209	전*호	870624-*******	충청남도	아산시	녹색교통지역 운행제한 위반	20201215	백범광장(소월로3길)	100,000
158	2021-04	003341	75조6209	전*호	870624-*******	충청남도	아산시	녹색교통지역 운행제한 위반	20201218	장충체육관(동호로, 진입)	200,000
159	2021-04	003342	54너6350	성*중앙교회(손복익)	420525-*******	서울특별시	성북구	녹색교통지역 운행제한 위반	20201226	팔각정(인왕산로)	100,000
160	2021-04	003349	52너5757	황*선	640510-*******	서울특별시	금천구	녹색교통지역 운행제한 위반	20210128	혜화문(창경궁로, 진입)	100,000
161	2021-04	003350	75가4840	최*상	641220-*******	경기도	용인시	녹색교통지역 운행제한 위반	20201225	반얀트리(장충단로, 진입)	100,000
162	2021-04	003351	97다4577	강*규	670409-*******	제주특별자치도	제주시	녹색교통지역 운행제한 위반	20201223	장충체육관(동호로, 진입)	100,000
163	2021-04	003352	97다4577	강*규	670409-*******	제주특별자치도	제주시	녹색교통지역 운행제한 위반	20201225	장충체육관(동호로, 진입)	100,000
164	2021-04	003353	97다4577	강*규	670409-*******	제주특별자치도	제주시	녹색교통지역 운행제한 위반	20201226	장충체육관(동호로, 진입)	200,000
165	2021-04	003355	89무6566	대*건설(주)	110111-*******	서울특별시	강서구	녹색교통지역 운행제한 위반	20201218	사직터널 북측(사직로, 진입)	100,000
166	2021-04	003356	84너2536	이*근	680930-*******	부산광역시	서구	녹색교통지역 운행제한 위반	20201218	반얀트리(장충단로, 진입)	100,000

순번	과세년월	과세번호	차량번호	소유주	주민/법인번호	주소		위반내용	단속일시	단속장소	과태료(처분내용)
167	2021-04	003357	59러2570	황*희	560522-*******	경기도	성남시	녹색교통지역 운행제한 위반	20210210	반얀트리(장충단로, 진입)	200,000
168	2021-04	003358	68루4798	(*)제이원산업자원	280211-*******	경기도	양주시	녹색교통지역 운행제한 위반	20201218	흥인지문 북측(율곡로, 진입)	100,000
169	2021-04	003359	57가5121	이*한	660426-*******	충청남도	천안시	녹색교통지역 운행제한 위반	20201210	남산1호터널(삼일대로)	100,000
170	2021-04	003360	96가8497	한*훈	660425-*******	서울특별시	양천구	녹색교통지역 운행제한 위반	20201217	반얀트리(장충단로, 진입)	100,000
171	2021-04	003366	86구5132	박*호	550425-*******	서울특별시	송파구	녹색교통지역 운행제한 위반	20201220	동대문역사문화공원역(을지로, 진입)	100,000
172	2021-04	003367	86구5132	박*호	550425-*******	서울특별시	송파구	녹색교통지역 운행제한 위반	20201223	동대문역사문화공원역(을지로, 진입)	100,000
173	2021-04	003368	86구5132	박*호	550425-*******	서울특별시	송파구	녹색교통지역 운행제한 위반	20201225	동대문역사문화공원역(을지로, 진입)	200,000
174	2021-04	003369	37모8547	박*필	490913-*******	충청남도	천안시	녹색교통지역 운행제한 위반	20201214	남산1호터널(삼일대로)	200,000
175	2021-04	003370	37모8547	박*필	490913-*******	충청남도	천안시	녹색교통지역 운행제한 위반	20201224	남산1호터널(삼일대로)	200,000
176	2021-04	003371	88라3000	엔*이알 건설산업(주)	160111-*******	대전광역시	서구	녹색교통지역 운행제한 위반	20201216	서울과학고(혜화로)	100,000
177	2021-04	003372	57라4123	조*식	580610-*******	충청북도	진천군	녹색교통지역 운행제한 위반	20201217	장충체육관(동호로, 진입)	100,000
178	2021-04	003373	80루2937	곽*일	610110-*******	서울특별시	동대문구	녹색교통지역 운행제한 위반	20201220	동대문역사문화공원역(을지로, 진입)	100,000
179	2021-04	003374	80도6888	강*웅	671111-*******	대전광역시	중구	녹색교통지역 운행제한 위반	20201212	장충체육관(동호로, 진입)	100,000
180	2021-04	003375	28가4452	최*훈	790125-*******	경기도	수원시	녹색교통지역 운행제한 위반	20201217	남대문시장입구 교차로(퇴계로, 진입)	100,000
181	2021-04	003382	75어1094	차*선	581213-*******	경기도	부천시	녹색교통지역 운행제한 위반	20201215	백범광장(소월로3길)	100,000
182	2021-04	003396	01마3227	김*준	610722-*******	서울특별시	구로구	녹색교통지역 운행제한 위반	20201218	경찰박물관(새문안로, 진입)	100,000
183	2021-04	003397	09로7301	이*기	710611-*******	경기도	동두천시	녹색교통지역 운행제한 위반	20201220	혜화문(창경궁로, 진입)	100,000
184	2021-04	003398	78너6339	권*태	620419-*******	경상북도	영주시	녹색교통지역 운행제한 위반	20201225	장충체육관(동호로, 진입)	100,000
185	2021-04	003399	경기85구2902	손*원	610203-*******	서울특별시	서대문구	녹색교통지역 운행제한 위반	20210215	경향신문사(정동길)	200,000
186	2021-04	003400	경기85구2902	손*원	610203-*******	서울특별시	서대문구	녹색교통지역 운행제한 위반	20210220	사직터널 북측(사직로, 진입)	200,000
187	2021-04	003401	경기85구2902	손*원	610203-*******	서울특별시	서대문구	녹색교통지역 운행제한 위반	20210222	사직터널 북측(사직로, 진입)	200,000

순번	과세년월	과세번호	차량번호	소유주	주민/법인번호	주소		위반내용	단속일시	단속장소	과태료(처분내용)
188	2021-04	003402	경기85구2902	손*원	610203-*******	서울특별시	서대문구	녹색교통지역 운행제한 위반	20210223	사직터널 북측(사직로, 진입)	200,000
189	2021-04	003403	경기85구2902	손*원	610203-*******	서울특별시	서대문구	녹색교통지역 운행제한 위반	20210227	경찰박물관(새문안로, 진입)	200,000
190	2021-04	003405	84거6027	전*계	900305-*******	경기도	평택시	녹색교통지역 운행제한 위반	20201222	남산1호터널(삼일대로)	100,000
191	2021-04	003406	80버8900	이*분	550201-*******	충청남도	아산시	녹색교통지역 운행제한 위반	20201212	남산3호터널(녹사평대로)	100,000
192	2021-04	003410	70도3957	이*희	900611-*******	전라북도	익산시	녹색교통지역 운행제한 위반	20201222	장충체육관(동호로, 진입)	100,000
193	2021-04	003411	80도9409	장*봉	670405-*******	서울특별시	동작구	녹색교통지역 운행제한 위반	20201211	남대문시장입구 교차로(퇴계로, 진입)	100,000
194	2021-04	003412	80도9409	장*봉	670405-*******	서울특별시	동작구	녹색교통지역 운행제한 위반	20201217	시청역 2호선(서소문로, 진입)	200,000
195	2021-04	003413	80도9409	장*봉	670405-*******	서울특별시	동작구	녹색교통지역 운행제한 위반	20201214	남대문시장입구 교차로(퇴계로, 진입)	200,000
196	2021-04	003414	22도9925	홍*성	750109-*******	서울특별시	은평구	녹색교통지역 운행제한 위반	20201211	장충체육관(동호로, 진입)	100,000
197	2021-04	003415	93어9415	주*회사 동림아이엔비	110111-*******	서울특별시	강서구	녹색교통지역 운행제한 위반	20201219	숭례문 서측(세종대로, 진입)	100,000
198	2021-04	003417	16머8989	주*회사 부광크레인	131311-*******	경기도	평택시	녹색교통지역 운행제한 위반	20201226	남산1호터널(삼일대로)	100,000
199	2021-04	003418	76라1907	이*재	850505-*******	경기도	수원시	녹색교통지역 운행제한 위반	20201218	남산2호터널 북측(녹사평대로58길)	200,000
200	2021-04	003419	04로8997	장*진	810305-*******	경기도	화성시	녹색교통지역 운행제한 위반	20201220	장충체육관(동호로, 진입)	100,000
201	2021-04	003420	48도7889	이*교	640621-*******	경기도	남양주시	녹색교통지역 운행제한 위반	20201220	남대문시장입구 교차로(퇴계로, 진입)	100,000
202	2021-04	003422	02소1333	K*ALED MOHAMED MOHAMED GAD ELMOWLA	780828-*******	경기도	시흥시	녹색교통지역 운행제한 위반	20201223	동대문역사문화공원역(퇴계로, 진입)	100,000
203	2021-04	003427	95저6301	정*권	640618-*******	경기도	성남시	녹색교통지역 운행제한 위반	20201216	동대문역사문화공원역(퇴계로, 진입)	100,000
204	2021-04	003428	90머6331	염*섭	700407-*******	경기도	남양주시	녹색교통지역 운행제한 위반	20201212	숭례문 서측(세종대로, 진입)	100,000
205	2021-04	003431	15너9939	이*승	710525-*******	경기도	고양시	녹색교통지역 운행제한 위반	20201212	자하문터널 남측(자하문로)	100,000
206	2021-04	003432	90나5537	현*병철	680212-*******	경기도	광주시	녹색교통지역 운행제한 위반	20201213	동대문역사문화공원역(퇴계로, 진입)	100,000
207	2021-04	003434	20보3338	주*회사 진성엠	110111-*******	서울특별시	서초구	녹색교통지역 운행제한 위반	20201224	숭례문 서측(세종대로, 진입)	100,000
208	2021-04	003435	09어2702	유*섭	730814-*******	충청북도	청주시	녹색교통지역 운행제한 위반	20201222	장충체육관(동호로, 진입)	100,000

순번	과세년월	과세번호	차량번호	소유주	주민/법인번호	주소		위반내용	단속일시	단속장소	과태료(처분내용)
209	2021-04	003436	91다7836	P*AO ZHENGLONG	840725-*******	경기도	광주시	녹색교통지역 운행제한 위반	20201213	흥인지문 북측(율곡로, 진입)	100,000
210	2021-04	003440	93구3720	조*호	801201-*******	경상남도	창원시	녹색교통지역 운행제한 위반	20201219	남산1호터널(삼일대로)	100,000
211	2021-04	003441	70다9728	이*진	810125-*******	경기도	동두천시	녹색교통지역 운행제한 위반	20201221	동대문역사문화공원역(퇴계로, 진입)	100,000
212	2021-04	003443	96오3883	강*선	410820-*******	경기도	광명시	녹색교통지역 운행제한 위반	20210205	남산3호터널(녹사평대로)	200,000
213	2021-04	003444	96오3883	강*선	410820-*******	경기도	광명시	녹색교통지역 운행제한 위반	20210209	남대문시장입구 교차로(퇴계로, 진입)	200,000
214	2021-04	003445	96오3883	강*선	410820-*******	경기도	광명시	녹색교통지역 운행제한 위반	20210210	시청역 2호선(서소문로, 진입)	200,000
215	2021-04	003446	96오3883	강*선	410820-*******	경기도	광명시	녹색교통지역 운행제한 위반	20210212	장충체육관(동호로, 진입)	200,000
216	2021-04	003446	96오3883	강*선	410820-*******	경기도	광명시	녹색교통지역 운행제한 위반	20210212	장충체육관(동호로, 진입)	200,000
217	2021-04	003447	96오3883	강*선	410820-*******	경기도	광명시	녹색교통지역 운행제한 위반	20210211	혜화문(창경궁로, 진입)	200,000
218	2021-04	003448	96오3883	강*선	410820-*******	경기도	광명시	녹색교통지역 운행제한 위반	20210216	남산1호터널(삼일대로)	200,000
219	2021-04	003449	96오3883	강*선	410820-*******	경기도	광명시	녹색교통지역 운행제한 위반	20210219	시청역 2호선(서소문로, 진입)	200,000
220	2021-04	003454	11거3659	임*복	730125-*******	서울특별시	구로구	녹색교통지역 운행제한 위반	20210130	흥인지문(종로, 진입)	200,000
221	2021-04	003455	11거3659	임*복	730125-*******	서울특별시	구로구	녹색교통지역 운행제한 위반	20210204	장충체육관(동호로, 진입)	200,000
222	2021-04	003456	31더4141	김*환	870123-*******	부산광역시	사하구	녹색교통지역 운행제한 위반	20210207	경찰박물관(새문안로, 진입)	100,000
223	2021-04	003457	03두9693	이*희	750304-*******	서울특별시	도봉구	녹색교통지역 운행제한 위반	20201214	혜화문(창경궁로, 진입)	100,000
224	2021-04	003458	90루0794	박*민	830118-*******	인천광역시	부평구	녹색교통지역 운행제한 위반	20201216	사직터널 북측(사직로, 진입)	100,000
225	2021-04	003460	62로6989	김*란	641213-*******	서울특별시	양천구	녹색교통지역 운행제한 위반	20201216	백범광장(소월로3길)	100,000
226	2021-04	003461	62로6989	김*란	641213-*******	서울특별시	양천구	녹색교통지역 운행제한 위반	20210221	숭례문 서측(세종대로, 진입)	200,000
227	2021-04	003463	39마3756	정*일	580303-*******	충청남도	천안시	녹색교통지역 운행제한 위반	20201210	남산1호터널(삼일대로)	100,000
228	2021-04	003464	74노5580	서*석	611221-*******	경기도	시흥시	녹색교통지역 운행제한 위반	20201214	반얀트리(장충단로, 진입)	100,000
229	2021-04	003465	04고9308	강*철	630301-*******	전라남도	구례군	녹색교통지역 운행제한 위반	20201221	혜화문(창경궁로, 진입)	100,000

순번	과세년월	과세번호	차량번호	소유주	주민/법인번호	주소		위반내용	단속일시	단속장소	과태료(처분내용)
230	2021-04	003466	06두7010	박*현	650113-*******	경상북도	김천시	녹색교통지역 운행제한 위반	20201222	동대문역사문화공원역(퇴계로, 진입)	100,000
231	2021-04	003467	82구8718	이*철	700420-*******	경기도	하남시	녹색교통지역 운행제한 위반	20201226	백범광장(소월로3길)	100,000
232	2021-04	003470	70머9261	이*복	710904-*******	충청남도	천안시	녹색교통지역 운행제한 위반	20201210	사직터널 북측(사직로, 진입)	100,000
233	2021-04	003476	84더1076	이*선	730511-*******	경기도	부천시	녹색교통지역 운행제한 위반	20201213	경찰박물관(새문안로, 진입)	100,000
234	2021-04	003477	16소9343	이*효	600202-*******	경기도	성남시	녹색교통지역 운행제한 위반	20201224	혜화문(창경궁로, 진입)	100,000
235	2021-04	003478	16소9343	이*효	600202-*******	경기도	성남시	녹색교통지역 운행제한 위반	20201225	혜화문(창경궁로, 진입)	100,000
236	2021-04	003482	76어1680	(*)씨엔씨	130111-*******	경기도	수원시	녹색교통지역 운행제한 위반	20201221	시청역 2호선(서소문로, 진입)	100,000
237	2021-04	003484	17머5740	권*열	640909-*******	부산광역시	동구	녹색교통지역 운행제한 위반	20201226	시청역 2호선(서소문로, 진입)	100,000
238	2021-04	003485	17라8262	(*) 태명이엔씨	617815-*******	부산광역시	남구	녹색교통지역 운행제한 위반	20201222	남산1호터널(삼일대로)	100,000
239	2021-04	003486	43저4201	C*I YONGJI	740322-*******	서울특별시	구로구	녹색교통지역 운행제한 위반	20201227	동대문역사문화공원역(퇴계로, 진입)	100,000
240	2021-04	003487	03도2505	(*)에이엔아이솔루션	110111-*******	서울특별시	영등포구	녹색교통지역 운행제한 위반	20201225	경찰박물관(새문안로, 진입)	100,000
241	2021-04	003492	37조7429	길*문	660120-*******	서울특별시	강서구	녹색교통지역 운행제한 위반	20210211	경찰박물관(새문안로, 진입)	100,000
242	2021-04	003493	73구4864	오*형	660730-*******	인천광역시	서구	녹색교통지역 운행제한 위반	20210205	사직터널 북측(사직로, 진입)	100,000
243	2021-04	003499	30다1916	김*미	791031-*******	경기도	화성시	녹색교통지역 운행제한 위반	20210129	남산2호터널 북측(녹사평대로58길)	100,000
244	2021-04	003505	87구4086	김*규	880321-*******	경기도	화성시	녹색교통지역 운행제한 위반	20210130	남산1호터널(삼일대로)	100,000
245	2021-04	003508	08저8721	김*환	680304-*******	경기도	포천시	녹색교통지역 운행제한 위반	20210205	신당동성당(장충단로4길)	100,000
246	2021-04	003516	08보4035	강*성	770718-*******	경상남도	진주시	녹색교통지역 운행제한 위반	20210205	남산2호터널 북측(녹사평대로58길)	100,000
247	2021-04	003540	서울47러3080	김*열	650330-*******	서울특별시	성북구	녹색교통지역 운행제한 위반	20210225	삼청공원(삼청로)	200,000
248	2021-04	003544	11로0935	정*찬	591205-*******	경기도	남양주시	녹색교통지역 운행제한 위반	20210205	장충체육관(동호로, 진입)	100,000
249	2021-04	003550	94수7253	안*성	650228-*******	경기도	고양시	녹색교통지역 운행제한 위반	20210131	사직터널 북측(사직로, 진입)	100,000
250	2021-04	003551	94수7253	안*성	650228-*******	경기도	고양시	녹색교통지역 운행제한 위반	20210211	사직터널 북측(사직로, 진입)	100,000

순번	과세년월	과세번호	차량번호	소유주	주민/법인번호	주소		위반내용	단속일시	단속장소	과태료(처분내용)
251	2021-04	003552	94수7253	안*성	650228-*******	경기도	고양시	녹색교통지역 운행제한 위반	20210214	사직터널 북측(사직로, 진입)	200,000
252	2021-04	003553	94수7253	안*성	650228-*******	경기도	고양시	녹색교통지역 운행제한 위반	20210216	사직터널 북측(사직로, 진입)	200,000
253	2021-04	003556	82마3843	김*식	660530-*******	경기도	평택시	녹색교통지역 운행제한 위반	20210201	남산1호터널(삼일대로)	100,000
254	2021-04	003570	08서6773	허*욱	630226-*******	서울특별시	서대문구	녹색교통지역 운행제한 위반	20210220	장충체육관(동호로, 진입)	200,000
255	2021-04	003571	08서6773	허*욱	630226-*******	서울특별시	서대문구	녹색교통지역 운행제한 위반	20210227	경찰박물관(새문안로, 진입)	200,000
256	2021-04	003573	92부1434	홍*기	470218-*******	경기도	동두천시	녹색교통지역 운행제한 위반	20210206	혜화문(창경궁로, 진입)	100,000
257	2021-04	003574	92고5814	한*식	650427-*******	경기도	가평군	녹색교통지역 운행제한 위반	20210210	혜화문(창경궁로, 진입)	100,000
258	2021-04	003579	76노5611	이*협	650116-*******	경기도	파주시	녹색교통지역 운행제한 위반	20210211	사직터널 북측(사직로, 진입)	100,000
259	2021-04	003594	85고9851	김*우	640129-*******	서울특별시	구로구	녹색교통지역 운행제한 위반	20210206	경찰박물관(새문안로, 진입)	100,000
260	2021-04	003598	87라1707	이*석	731217-*******	인천광역시	서구	녹색교통지역 운행제한 위반	20210203	경찰박물관(새문안로, 진입)	200,000
261	2021-04	003599	87라1707	이*석	731217-*******	인천광역시	서구	녹색교통지역 운행제한 위반	20210201	경찰박물관(새문안로, 진입)	200,000
262	2021-04	003600	87라1707	이*석	731217-*******	인천광역시	서구	녹색교통지역 운행제한 위반	20210202	경찰박물관(새문안로, 진입)	200,000
263	2021-04	003601	87라1707	이*석	731217-*******	인천광역시	서구	녹색교통지역 운행제한 위반	20210205	경찰박물관(새문안로, 진입)	200,000
264	2021-04	003602	87라1707	이*석	731217-*******	인천광역시	서구	녹색교통지역 운행제한 위반	20210208	경찰박물관(새문안로, 진입)	200,000
265	2021-04	003603	87라1707	이*석	731217-*******	인천광역시	서구	녹색교통지역 운행제한 위반	20210207	경찰박물관(새문안로, 진입)	200,000
266	2021-04	003604	87라1707	이*석	731217-*******	인천광역시	서구	녹색교통지역 운행제한 위반	20210206	경찰박물관(새문안로, 진입)	200,000
267	2021-04	003605	87라1707	이*석	731217-*******	인천광역시	서구	녹색교통지역 운행제한 위반	20210209	경찰박물관(새문안로, 진입)	200,000
268	2021-04	003615	87오2930	김*환	620507-*******	경기도	남양주시	녹색교통지역 운행제한 위반	20210201	사직터널 북측(사직로, 진입)	100,000
269	2021-04	003616	37부1754	이*우	570307-*******	경상북도	문경시	녹색교통지역 운행제한 위반	20210202	자하문터널 남측(자하문로)	100,000
270	2021-04	003617	34보4585	배*관	760120-*******	경기도	고양시	녹색교통지역 운행제한 위반	20210207	사직터널 북측(사직로, 진입)	100,000
271	2021-04	003619	07오7635	조*기	891009-*******	서울특별시	양천구	녹색교통지역 운행제한 위반	20210206	반얀트리(장충단로, 진입)	100,000

순번	과세년월	과세번호	차량번호	소유주	주민/법인번호	주소		위반내용	단속일시	단속장소	과태료(처분내용)
272	2021-04	003620	10주9387	배*율	810128-*******	서울특별시	성북구	녹색교통지역 운행제한 위반	20210208	서울과학고(혜화로)	100,000
273	2021-04	003628	40고7896	유*우	531203-*******	서울특별시	서초구	녹색교통지역 운행제한 위반	20210209	남대문시장입구 교차로(퇴계로, 진입)	100,000
274	2021-04	003632	03조7890	김*국	661202-*******	경기도	의정부시	녹색교통지역 운행제한 위반	20201218	반얀트리(장충단로, 진입)	100,000
275	2021-04	003634	33고2090	노*덕	560825-*******	서울특별시	동대문구	녹색교통지역 운행제한 위반	20210201	대금빌딩(장충단로8길)	100,000
276	2021-04	003640	서울44두3261	이*우	900325-*******	서울특별시	도봉구	녹색교통지역 운행제한 위반	20210130	흥인지문(종로, 진입)	100,000
277	2021-04	003652	55로1206	임*호	620705-*******	경기도	고양시	녹색교통지역 운행제한 위반	20210203	자하문터널 남측(자하문로)	100,000
278	2021-04	003655	37저6259	이*옥	601223-*******	경기도	광주시	녹색교통지역 운행제한 위반	20210205	동대문역사문화공원역(을지로, 진입)	100,000
279	2021-04	003689	16모9987	손*철	780103-*******	충청남도	천안시	녹색교통지역 운행제한 위반	20210128	남산1호터널(삼일대로)	100,000
280	2021-04	003691	28라8196	정*수	540921-*******	경기도	고양시	녹색교통지역 운행제한 위반	20210201	반얀트리(장충단로, 진입)	100,000
281	2021-04	003700	08저8896	장*성	610920-*******	강원도	정선군	녹색교통지역 운행제한 위반	20210209	동대문역사문화공원역(퇴계로, 진입)	100,000
282	2021-04	003701	66버3017	나*영	790311-*******	경기도	의정부시	녹색교통지역 운행제한 위반	20210209	장충체육관(동호로, 진입)	100,000
283	2021-04	003706	40조9149	장*애	541112-*******	경기도	부천시	녹색교통지역 운행제한 위반	20210210	사직터널 북측(사직로, 진입)	100,000
284	2021-04	003707	84머3367	김*기	830227-*******	경기도	광주시	녹색교통지역 운행제한 위반	20210210	장충체육관(동호로, 진입)	100,000
285	2021-04	003708	경기49고4539	박*부	580419-*******	경기도	구리시	녹색교통지역 운행제한 위반	20210210	동대문역사문화공원역(을지로, 진입)	100,000
286	2021-04	003712	13무5613	박*일	541103-*******	경기도	의정부시	녹색교통지역 운행제한 위반	20210208	흥인지문(종로, 진입)	100,000
287	2021-04	003717	45소8971	이*구	500825-*******	경기도	남양주시	녹색교통지역 운행제한 위반	20210213	백범광장(소월로3길)	100,000
288	2021-04	003720	88로5873	송*규	730323-*******	충청남도	천안시	녹색교통지역 운행제한 위반	20210214	흥인지문(종로, 진입)	100,000
289	2021-04	003729	02부4779	유*규	900904-*******	서울특별시	강서구	녹색교통지역 운행제한 위반	20210215	시청역 2호선(서소문로, 진입)	100,000
290	2021-04	003730	02부4779	유*규	900904-*******	서울특별시	강서구	녹색교통지역 운행제한 위반	20210222	사직터널 북측(사직로, 진입)	100,000
291	2021-04	003736	36머2111	송*민	800806-*******	경기도	고양시	녹색교통지역 운행제한 위반	20210221	남산1호터널(삼일대로)	100,000
292	2021-04	003738	73구5678	이*희	600729-*******	경기도	김포시	녹색교통지역 운행제한 위반	20210214	백범광장(소월로3길)	100,000

순번	과세년월	과세번호	차량번호	소유주	주민/법인번호	주소		위반내용	단속일시	단속장소	과태료(처분내용)
293	2021-04	003743	01더4677	유*일	541118-*******	서울특별시	성북구	녹색교통지역 운행제한 위반	20210220	윤동주문학관(창의문로)	100,000
294	2021-04	003744	52도7215	장*길	840811-*******	경기도	광명시	녹색교통지역 운행제한 위반	20210222	사직터널 북측(사직로, 진입)	100,000
295	2021-04	003745	52도7215	장*길	840811-*******	경기도	광명시	녹색교통지역 운행제한 위반	20210223	사직터널 북측(사직로, 진입)	100,000
296	2021-04	003757	87러3117	장*태	561003-*******	전라남도	나주시	녹색교통지역 운행제한 위반	20210214	흥인지문(종로, 진입)	100,000
297	2021-04	003759	89우3432	주*조	640416-*******	경기도	파주시	녹색교통지역 운행제한 위반	20210219	반얀트리(장충단로, 진입)	100,000
298	2021-04	003760	06소9576	이*석	750809-*******	경상남도	창원시	녹색교통지역 운행제한 위반	20210222	흥인지문 북측(율곡로, 진입)	100,000
299	2021-04	003771	07머9552	김*남	690616-*******	강원도	강릉시	녹색교통지역 운행제한 위반	20210216	반얀트리(장충단로, 진입)	100,000
300	2021-04	003774	51노4120	지*석	790517-*******	강원도	원주시	녹색교통지역 운행제한 위반	20210223	자하문터널 남측(자하문로)	100,000
301	2021-04	003775	89구9553	정*기	780403-*******	서울특별시	성북구	녹색교통지역 운행제한 위반	20210224	서울과학고(혜화로)	100,000
302	2021-04	003782	31조3425	최*주	671213-*******	인천광역시	남동구	녹색교통지역 운행제한 위반	20210222	시청역 2호선(서소문로, 진입)	100,000
303	2021-04	003783	31조3425	최*주	671213-*******	인천광역시	남동구	녹색교통지역 운행제한 위반	20210223	남산1호터널(삼일대로)	100,000
304	2021-04	003784	31조3425	최*주	671213-*******	인천광역시	남동구	녹색교통지역 운행제한 위반	20210224	시청역 2호선(서소문로, 진입)	200,000
305	2021-04	003795	90가9084	신*희	561023-*******	인천광역시	중구	녹색교통지역 운행제한 위반	20210225	시청역 2호선(서소문로, 진입)	100,000
306	2021-04	003797	10노5512	김*구	670228-*******	광주광역시	서구	녹색교통지역 운행제한 위반	20210212	시청역 2호선(서소문로, 진입)	100,000
307	2021-04	003799	02더4061	방*모	670405-*******	서울특별시	성북구	녹색교통지역 운행제한 위반	20210214	혜화문(창경궁로, 진입)	100,000
308	2021-04	003800	76노4936	박*래	510708-*******	경기도	고양시	녹색교통지역 운행제한 위반	20210214	반얀트리(장충단로, 진입)	100,000
309	2021-04	003804	51라4529	최*경	720303-*******	경기도	부천시	녹색교통지역 운행제한 위반	20210221	숭례문 서측(세종대로, 진입)	100,000
310	2021-04	003808	94나5877	김*범	721017-*******	경기도	평택시	녹색교통지역 운행제한 위반	20210217	반얀트리(장충단로, 진입)	100,000
311	2021-04	003809	32가6651	김*균	651117-*******	경기도	포천시	녹색교통지역 운행제한 위반	20210215	남산2호터널 북측(녹사평대로58길)	100,000
312	2021-04	003814	94두9517	김*흔	710703-*******	경기도	평택시	녹색교통지역 운행제한 위반	20210224	동대문역사문화공원역(퇴계로, 진입)	100,000
313	2021-04	003817	61루9611	L* XIANGXUE	760409-*******	경상북도	봉화군	녹색교통지역 운행제한 위반	20210212	남산3호터널(녹사평대로)	100,000

순번	과세년월	과세번호	차량번호	소유주	주민/법인번호	주소		위반내용	단속일시	단속장소	과태료(처분내용)
314	2021-04	003818	73우7568	심*식	721019-*******	전라북도	정읍시	녹색교통지역 운행제한 위반	20210216	남산1호터널(삼일대로)	100,000
315	2021-04	003823	45가4363	손*복	620105-*******	경기도	수원시	녹색교통지역 운행제한 위반	20210213	흥인지문 북측(율곡로, 진입)	100,000
316	2021-04	003826	14너8696	주*회사인성종합물류	134811-*******	경기도	오산시	녹색교통지역 운행제한 위반	20210222	숭례문 서측(세종대로, 진입)	100,000
317	2021-04	003827	22어4523	정*희	690216-*******	전라남도	여수시	녹색교통지역 운행제한 위반	20210218	동대문역사문화공원역(을지로, 진입)	100,000
318	2021-04	003830	76노5988	구*회	750314-*******	서울특별시	서대문구	녹색교통지역 운행제한 위반	20200202	남대문시장입구 교차로(퇴계로, 진입)	150,000
319	2021-04	003831	06부1459	김*석	660820-*******	경기도	부천시	녹색교통지역 운행제한 위반	20191204	자하문터널 남측(자하문로)	150,000
320	2021-04	003834	42무2893	박*선	640827-*******	경기도	성남시	녹색교통지역 운행제한 위반	20200303	백범광장(소월로3길)	100,000

(녹색교통지역 운행제한 위반)과태료 처분에 대한 이의제기 신청 안내

□ 과태료 부과처분에 불복하는 당사자는 과태료 부과 통지를 받은 날로부터 60일 이내에 질서위반행위규제법 제20조에 의거 과태료 부과 행정청(서울시 교통지도과)에 서면으로 이의제기를 신청할 수 있습니다.

□ 접수된 이의제기 신청서는 당사자 주소지의 관할법원으로 이송되며, 관련 당사자는 질서위반행위규제법 제28조에 의거 비송사건절차법에 따라 과태료 재판을 받습니다.

○ 행정청은 이의제기를 받은 날로부터 14일 이내에 관할법원에 통보하고 당사자에게 그 처리사실을 통보해 드립니다.

□ 제출서류

○ 이의제기 신청서(아래붙임), 과태료고지서, 이의제기 관련 적법·타당성을 증명할만한 자료

□ 제출방법

○ 우편(등기), 팩스, 이메일을 통해 제출 가능합니다. 다만, 팩스로 접수하신 민원인께서는 반드시 접수여부를 유선을 통해 확인하여 주시기 바랍니다.

- 우편주소 : (우) 04515 서울특별시 중구 덕수궁길 15 서울시청 서소문 별관 1동 2층 교통지도과(녹색교통과징팀)
- 팩스번호 : 02-2133-1446, 전화번호 : 02-2133-1335~6
- Email 주소 : green5@seoul.go.kr

(녹색교통지역 운행제한 위반)과태료 처분에 대한 이의제기서

「지속가능 교통물류 발전법」 제30조 위반 과태료 처분에 대해 「질서위반행위규제법」 제20조 제1항에 의거 아래와 같이 이의를 제기합니다.

신 청 인	성 명 ※ 법인일 경우 법인명 또는 사업자명		주 민 번 호 ※ 법인일 경우 법인번호 또는 사업자등록번호		
	주 소	(Email)		연락처	
위반차량	차량번호		차 종		
	소 유 자	(신청인과의 관계)			
과 태 료 처 분	처분근거	지속가능 교통물류 발전법 제30조, 시행령 제48조,시행규칙 제7조 서울특별시 공고 제2019-2832호(녹색교통진흥특별대책지역 자동차 운행제한 공고)			
	납부번호 (부과일자)	(년 월 일)	과태료 금액		
	위반일시		처분사유	서울녹색교통지역 운행제한 위반	
과 태 료 처 분 불복사유	※ 내용이 많을 경우 요약 기재후 별지에 작성 ※ 증빙자료 1. 과태료 부과 고지서 2. 이의제기에 대한 증빙자료 등				

*개인정보(고유식별정보 제외) 수집 및 이용에 대한 동의: (동의함 □ 동의안함 □

귀하로부터 취득한 개인정보는 개인정보보호법 제15조에서 정하는 바에 따라 처리목적 이외에는 사용되지 않으며 변경시에는 사전동의를 구할 것입니다.

년 월 일

신청인 : (서명 또는 인)

서울특별시장 귀하

◈ 서울특별시공고 제2021-1643호

서울특별시 유형문화재 및 문화재자료 지정 계획 공고

서울특별시 문화재 지정을 위한 각계의 의견 수렴을 위하여 「서울특별시 문화재 보호 조례」 제8조 · 제9조 및 「같은 조례 시행규칙」 제8조 · 제9조 등에 따라 다음과 같이 서울특별시 유형문화재 및 문화재자료 지정 계획을 공고합니다.

2021년 6월 10일
서 울 특 별 시 장

1. 서울특별시 문화재 지정 계획
가. 문화재 지정 개요

지정예정 종별	지정예정 명칭	수량	규격(cm)	조성연대	보관장소 (소유자/ 관리자)
서울특별시 유형문화재	불설대보부모은중경 (佛說大報父母恩重經)	1책	28.2×17.8	1534년 (중종 29)	서울시 중랑구 (대한불교조계종 법장사)
	정조 홍용한 갱화시첩 (正祖 洪龍漢 賡和詩帖)	2첩	[1첩] 표지 31.3×20.2 제첨 22.6×3.9 [2첩] 표지 31.4×20.1 제첨 22.5×3.9	1792년 (정조 16) 1794년 (정조 18)	서울시 종로구 (㈜ 마이아트옥션)
서울특별시 문화재자료	선가귀감(禪家龜鑑)	1책 (45장)	29.3×18.4	1633년 (인조11)	서울시 성북구 (최**)

나. 공고 사유
: 아래와 같은 사유로 서울시 유형문화재로 지정하고자 하는 바, 이에 대한 각계의 의견 수렴을 위해 공고함.

1) 유형문화재
【 불설대보부모은중경(佛說大報父母恩重經) 】
부모은중경은 내용적으로 불교의 효경으로 인식되어 우리나라에서는 공덕경으로 다수 간행되었으며, 특히 모두 21점의 판화가 수록되어 있어 미술사 분야에서 학술적으로 중시되고 있다. 이러한 점에서 문화재적 가치가 높아 전국적으로 다양한 판본이 보물과 유형문화재로 지정되어 있다.
법장사 소장의 조사 대상본은 화암사본 계통으로 1443년 전라도 고산 불명산 화암사(花岩寺)에서 개판된 판본을 모본으로 복각 간행된 15종의 판본이 존재하고 있다. 이 중 법장사 소장본은 1534년 전라도 광주의 서석산 도솔암(兜率菴)에서 간행된 판본이다.
지금까지 은중경의 국가문화재 지정 현황을 살펴보면, 주로 고려 말에서 조선 초기 사이에 간행된 한문본과 그리고 언해본(4차중간 경판) 및 용주사판 경판(석판 및 동판 포함 일괄)이 보물로

지정되어 있는 상황이다. 지방 유형문화재는 언해본의 경우는 1686년과 1583년에 간행된 2종에 불과하고, 한문본은 모두 13건이 지정되어 있는 상황이다.

금번 지정 조사 대상자료인 서울 법장사에 소장되어 있는 도솔암본은 국내에 2부만 잔존하고 있는 희귀본이다. 이 자료는 임란 이전인 1534년에 개판되었을 뿐만 아니라 다수의 판화자료가 수록되어 있어 문화재적 가치도 높은 것으로 판단되어 서울시 유형문화재로 지정 관리할 만한 불교 전적으로 평가된다.

【 정조 홍용한 갱화시첩(正祖 洪龍漢 賡和詩帖) 】

[1첩] 이 시첩은 정조와 외종조인 홍용한의 긴밀한 관계를 잘 보여주는 실질적인 자료이다. 정조의 어제시는『홍재전서』에 '道峯路次贈長洲(도봉으로 가던 도중에 장주 홍용한에게 주다)' 란 제목으로 수록되어 있다. 이 시첩의 어제시와『홍재전서』에 수록된 시는 3글자의 차이가 있는데, 홍용한이 시첩에 있는 28글자로 28수의 시를 지은 것을 보면 원문으로 보인다. 또한 홍용한과 아들, 조카의 시는 모두 본인의 친필로 필사한 것이라는 점도 평가할 필요가 있다.

[2첩] 이 시첩은 정조가 외종조인 홍용한의 회갑을 축하하는 어찰과 어제시를 보내고, 외가 식구들에게 어제시에 화답한 시를 요구하는 등 긴밀한 관계를 잘 보여주는 자료이다. 정조의 어제시는『홍재전서』에 '壽長洲回甲 幷小序(장주 홍용한의 회갑을 축수하다. 소서를 아울러 쓰다)' 란 제목으로 수록되어 있고, 정조 친필의 시전(詩箋)이 별도로 전해진다. 또한 홍용한의 4형제 가운데 홍인한(洪麟漢)의 직계 가족을 제외한 삼형제 집안의 식구들이 화답하는 시를 본인의 친필로 필사한 점도 평가할 필요가 있다. 따라서 지정 가치 있다.

2) 문화재자료

【 선가귀감(禪家龜鑑)】

『선가귀감(禪家龜鑑)』은 서산대사(西山大師) 휴정의 여러 경론(經論)과 역대 조사들의 어록(語錄) 중에서 선가의 귀감이 될 만한 중요한 내용을 발췌하여 주해(註解)를 달고 송(頌)과 평(評)을 붙여서 편찬한 책이다. 합본되어 있는 『선교석(禪敎釋)』은 휴정의 저술로, 불교에 있어서 선과 교(敎)의 차이점을 후학들에게 논술한 책이다. 이 책은 선 수행을 하는 사람들의 지침이 될 수행법과 사상을 수록하고 있다.

『선가귀감』은 본래 평안도 묘향산 보현사에서 1564년에 『삼가귀감』이 간행된 이후 이를 저본으로 1569년에 다시 언해본이 편간되었으며, 그 후 한문본은 1579년에 제자 사명당 유정(惟政) 등에 의해 처음 간행된 이후 아래의 표와 같이 전국의 주요 사찰에서 10여종이 차례로 번각 간행되었다. 『선가귀감』은 찬자의 위상으로 보아 임란 이전 간행본은 지정 가능성이 있으나 아직까지 단독으로 유형문화재로 지정된 사례가 없다. 이는 아직까지 비교적 전래본이 많이 남아 있기 때문으로 보인다.

정법사 소장의 조사 대상본은 임란 이후 1633년에 용복사에서 간행된 판본으로 이 보다 앞선 시기에 간행된 판본이 현재까지 많이 남아 있어 서울시 유형문화재로 지정하기에는 어려운 것으로 판단된다.

2. 의견 제출 방법 안내
   ○ 제출기간 : 공고일로부터 30일간
   ○ 제출장소
   - 서울특별시 역사문화재과
     ① 전화 : (02) 2133-2632 ② 팩스 : (02) 768-8873
     ③ 우편 : (04515) 서울시 중구 덕수궁길 15 서소문청사 1동 4층
   ○ 제출방법 : 방문 제출 또는 팩스나 우편 제출
   ○ 기재사항
   - 의견제출자의 성명, 주소, 전화번호
   - <붙임> 조사보고서에 대한 의견 및 입증자료
   - 문화재 지정에 대한 찬반의견 및 그 사유 등

3. 기타 자세한 사항은 서울특별시 역사문화재과(☎ 02-2133-2632)로 문의하여 주시기 바랍니다.

<붙임>

서울특별시 문화재 지정을 위한 조사보고서

【 불설대보부모은중경(佛說大報父母恩重經) 】

1. 문화재 개요

우리나라는 동아시아 국가에서 가장 많이 『은중경(恩重經)』을 간행 유포한 나라이다. 이는 조선 사회가 '崇儒抑佛'이라는 국가이념 아래 성리학을 근간으로 '孝'를 중시한 국가인 까닭에 불교가 민중에 적응해 가는 하나의 방편으로 이해된다 하겠다. 본래 『은중경』은 중국에서 찬술되어 우리나라에 전래된 불교경전 중 위경으로 알려져 있다. 그래서 경전의 명칭도 고려 말 이전에는 '父母恩重經'으로, 그 이후의 완전한 서명은 '佛說大報父母恩重經'으로 알려져 있다. 그러나 현재 중국이나 일본에는 우리나라에서 발견되고 있는 것처럼 다양한 판본은 존재하지 않고 있다. 이에 비하여 우리나라에서는 고려 초기에 사본 형태로 유통되기 시작한 이래로, 여말선초 이후로 다양한 판본이 급격하게 간행되는 현상을 보이고 있다.

『은중경』은 어느 특정 지역을 중심으로 특정 사찰에 편중되지 않은, 우리나라 전 지역에서 조선시대 동안에 걸쳐 계속적으로 간행되었던 경향을 보이고 있다. 이러한 경향은 당시의 시대적 상황을 반영하는 것으로 조선불교의 민중성과 기복적 성향을 무시할 수 없을 듯하다. 이러한 경향은 은중경의 경우에서만 살펴 볼 수 있는 현상이 아니라, 현재 대략 170여종의 간행 경향을 보이고 있는 법화경 등의 불경 간행의 경우에서도 찾아 볼 수 있다.

조사자는 최근에 은중경 판본에 관한 종합적인 조사를 위해 전국의 공사립도서관을 비롯하여 주요 사찰과 개인 소장가의 장서를 대상으로 조사한 바 있다. 그 결과, 기존의 조사에서는 대략 40여종에 불과하였으나, 필자는 87종에 이르는 판본을 조사하여 47종에 달하는 새로운 판본을 추가로 발굴하였다. 본 조사자에 의해 조사된 87종을 한문본과 언해본으로 구분하여 정리해 보면 아래의 <표 1>과 같다.

〈표 1〉『부모은중경』의 현존 판본 현황

<table>
<tr><th>板種</th><th colspan="6">系統別 板本現況</th><th>數量</th></tr>
<tr><td rowspan="2">漢文本</td><td>什譯本系</td><td>戊午本系</td><td>合部本系</td><td>花岩寺本系</td><td>龍珠寺本系</td><td>獨自本系</td><td rowspan="2">47종</td></tr>
<tr><td>5종</td><td>5종</td><td>15종</td><td>16종</td><td>2종</td><td>4종</td></tr>
<tr><td rowspan="2">諺解本</td><td colspan="2">初譯本系</td><td colspan="2">祖院庵本系</td><td colspan="2">金山寺本系</td><td colspan="2">한글본계</td><td rowspan="2">40종</td></tr>
<tr><td colspan="2">30종</td><td colspan="2">2종</td><td colspan="2">4종</td><td colspan="2">4종</td></tr>
<tr><td></td><td colspan="8">합계</td><td>87종</td></tr>
</table>

위의 표에 보이는 바와 같이 현재까지 발견된 은중경 판본은 한문본 47종을 비롯하여 언해본 36종과 한글본 4종으로 모두 87종에 이르고 있다. 이에 우리나라에서 간행된 판본을 대상으로 한문본 47종을 판화의 양식과 서체의 특징, 그리고 행자수 등 판식(板式)의 특징에 따라 집역본계 등 대략 6계통으로 구분되며, 언해본 40종은 초역본계 등 4계통으로 구분된다.

2. 조사내용

법장사 소장의 조사 대상본은 화암사본 계통으로 1443년 전라도 고산 불명산 화암사(花岩寺)에서 개판된 판본을 모본으로 복각 간행된 15종의 판본이 존재하고 있다. 이 중 법장사 소장본은 1534년 전라도 광주의 서석산 도솔암(兜率菴)에서 간행된 판본이다.

조사 대상본은 전체 21장으로 구성되어 있으며, 책의 크기는 28.2×17.8㎝로 선장본이다. 권수제는 '佛說大報父母恩重經'이며 경문은 '上圖下文'과 '前圖後文' 형식으로 편성되어 있으며, <如來頂禮圖> 등 모두 21도가 수록되어 있다. 권말에는 진언, 발원문, 간기 등이 차례로 판각되어 있는데, 간기에 '嘉靖13年甲午(1534)元月日 全羅道光州地瑞石山兜率菴開板'으로 기재되어 있어 이 책이 1534년에 전라도 광주의 도솔암에서 개판된 사실을 확인할 수 있다. 간기 아래에 '化主 自默'이 새겨져 있어 이 기록으로 보아 자묵이 전체적인 개판 작업을 주관한 인물로 보인다.

도솔암본의 서지적 특징을 살펴보면, 변란은 사주단변으로 되어 있으며, 계선은 없는 상태이다. 제1장을 기준으로 한 장의 크기는 19.1×14.4㎝이며, 반엽을 기준으로 8행으로 배치되어 있으며, 매 행의 자수는 15자씩 배자되어 있는 행자수의 특징을 보이고 있다. 중앙의 접히는 부분에 별도의 판심이 없어 본래 권자본 형식으로 판각되어 도상 부분이 접히는 단점이 보이고 있다. 그래서 화암사본 계통의 판본은 판수제가 경문의 빈 공간에 '恩 一'의 형식으로 기입되어 있어 다른 계통의 판본과 구분된다.

이 도솔암본은 종래 유일하게 한국학중앙연구원 장서각에만 소장되어 있는 것으로 알려져 있었으나, 이번에 법장사 소장 사실이 새로 소개되는 희귀본이다. 법장사본은 불복에서 수습된 이후 보존처리가 되어 있지 않으나 표지만을 새로 개장한 상태로 비교적 온전한 상태를 보이고 있다.

3. 원형유지 정도

본 조사 대상본은 새로 선장본 형태로 개장(改裝)되었으며, 전체적으로 좌측 하단에 일부 충식(蟲食) 상태가 보이고 있으나, 보존 상태는 대체적으로 양호한 것으로 보아 원형상태를 비교적 잘 유지하고 있다.

4. 지정 여부 및 사유 : 可

- 지정 여부: 可
- 사유 :

부모은중경은 내용적으로 불교의 효경으로 인식되어 우리나라에서는 공덕경으로 다수 간행되었으며, 특히 모두 21점의 판화가 수록되어 있어 미술사 분야에서 학술적으로 중시되고 있다. 이러한 점에서 문화재적 가치가 높아 전국적으로 다양한 판본이 보물과 유형문화재로 지정되어 있다. 현재까지 은중경이 문화재로 지정된 현황을 살펴보면 다음의 표와 같다.

〈표2〉 부모은중경의 문화재 지정현황

국보 · 보물				유형문화재			
언해본		한문본		언해본		한문본	
보물1960호 (경판)	신심사, 1563	국보282호 (일괄)	왕실, 1432	경남620호	조원암, 1686	경남596호	미상
		보물705호	집역본, 1378	충북324호	소마사, 1583	경남613호	미상
		보물920호	광법사, 1454			경남626호	화암사, 1484
		보물959호	기림사 일괄			충남16호	미상
		보물1125호	왕실, 1432			충북224호	왕실, 1407
		보물1470호	불갑사 일괄			충북257호	광흥사, 1562
		보물1754호 (경판)	용주사 일괄			충북330호	미상
						부산36호	광흥사, 1562
						강원15호 (경판)	신흥사, 1658
						전남202호	보림사 일괄
						경남345호	영산정사 일괄
						경남432호	봉림사 일괄
						서울473호	귀진사, 1546

지금까지 은중경의 국가문화재 지정 현황을 살펴보면, 주로 고려 말에서 조선 초기 사이에 간행된 한문본과 그리고 언해본(4차중간 경판) 및 용주사판 경판(석판 및 동판 포함 일괄)이 보물로 지정되어 있는 상황이다. 지방 유형문화재는 언해본의 경우는 1686년과 1583년에 간행된 2종에 불과하고, 한문본은 모두 13건이 지정되어 있는 상황이다.

금번 지정 조사 대상자료인 서울 법장사에 소장되어 있는 도솔암본은 국내에 2부만 잔존하고 있는 희귀본이다. 이 자료는 임란 이전인 1534년에 개판되었을 뿐만 아니라 다수의 판화자료가 수록되어 있어 문화재적 가치도 높은 것으로 판단되어 서울시 유형문화재로 지정 관리할 만한 불교전적으로 평가된다.

참고 자료	문화재 이미지

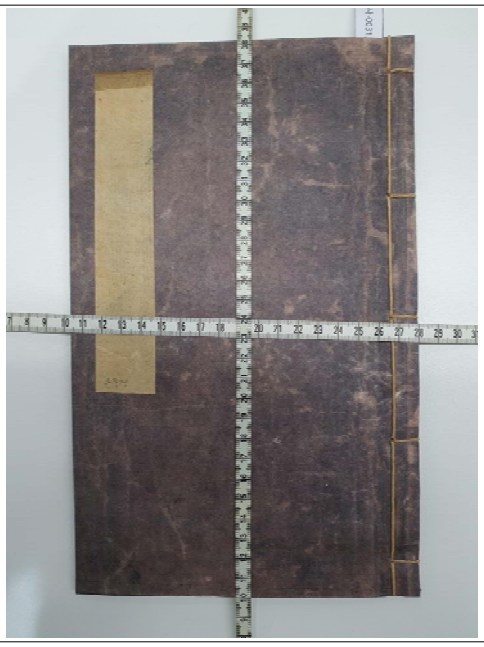

표지

권수제

권말제

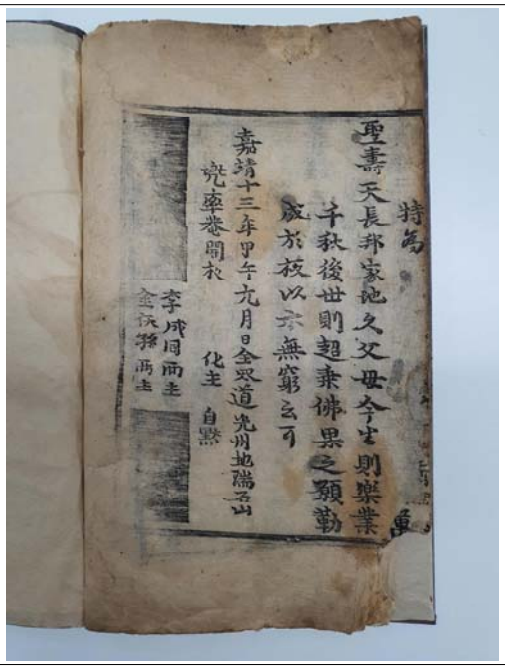

간기

【 정조 홍용한 갱화시첩(正祖 洪龍漢 賡和詩帖) 】

1. 문화재 현황

[1첩]

정조 16년(1792) 9월 12일(무신), 정조가 광릉(光陵)에 행차하는 길에 외종조인 홍용한(洪龍漢)의 집에 들러 어찰과 어제시 1수를 주자 홍용한과 그의 아들, 조카들이 이에 화답하여 지은 시를 편집한 시첩.

시첩의 제일 앞에는 "長川從者"를 수신자로 하는 정조의 어찰과 칠언절구(28자) 시 1수가 있고, 그 다음에 홍용한이 작성한 서문과 어제시에 차운한 시 1수, 정조의 어제시 28자를 각각 운자로 사용한 시 28수가 있다. 그 다음에 홍용한의 아들인 홍낙수(洪樂受)와 홍낙유(洪樂有), 종자(從子, 조카)인 홍낙신(洪樂信), 홍낙임(洪樂任), 홍낙윤(洪樂倫), 종손(從孫)인 홍취영(洪就榮)이 어제시에 차운한 시 각 1수(총 6수)가 있다.

시첩의 첫머리에 수록된 정조의 어찰과 어제시는 다른 사람이 필사한 것이며, 홍용한이 작성한 서문과 시, 그의 아들과 조카들이 작성한 시는 각자의 필체로 필사한 것으로 보인다.

시첩의 장황과 제첨은 1806년 혜경궁의 지시에 따라 풍산홍씨 가문이 소장한 정조의 어필들을 일괄해서 정리할 때 장황 방식과 같다.

[2첩]

정조가 정조 18년(1794) 5월 4일에 회갑을 맞은 외종조 홍용한(洪龍漢)에게 회갑을 축하하는 어찰과 어제시 1수를 보내자 홍용한과 그의 아들, 조카, 손자, 증손들이 이에 화답하여 지은 시를 편집한 시첩.

시첩의 제일 앞에는 "長川執事"를 수신자로 하는 정조의 어찰과 집안 인물들이 화답해 줄 것을 요청하는 글과 함께 "壽外從大夫長洲公回甲(외종대부 장주 홍용한의 회갑을 축수하다)"이란 제목의 칠언율시 1수가 있다. 그 다음에 홍용한이 작성한 서문과 어제시에 차운한 시 1수, 홍준한(洪駿漢)이 작성한 서문과 차운한 시 1수, 아들 홍낙수(洪樂受)와 홍낙유(洪樂有), 손자 홍직영(洪稷榮), 종자(從子, 조카)인 홍낙신(洪樂信), 홍낙임(洪樂任), 홍낙윤(洪樂倫), 홍낙선(洪樂宣), 홍낙관(洪樂寬), 종손(從孫)인 홍수영(洪守榮), 홍취영(洪就榮), 홍후영(洪後榮), 홍서영(洪緖榮), 홍철영(洪徹榮), 홍위영(洪緯榮), 홍기영(洪紀榮), 홍노영(洪魯榮), 종증손(從曾孫)인 홍재주(洪載周)가 어제시에 차운한 시 각 1수(총 19수)가 있다.

시첩의 첫머리에 수록된 정조의 어찰과 어제시는 다른 사람이 필사한 것이며, 홍용한과 홍준한이 작성한 서문과 시, 그의 자손들이 작성한 시는 각자의 필체로 필사한 것으로 보인다.

시첩의 장황과 제첨은 1806년 혜경궁의 지시에 따라 풍산홍씨 가문이 소장한 정조의 어필을 일괄해서 정리할 때 장황 방식과 같다.

2. 원형 유지정도

[1첩] 시첩은 23장 46면으로 구성되며, 충해가 있고 바탕색이 변한 부분이 있으나 전체적으로 처음 필사할 때의 원형을 유지하고 있다. 시첩의 장황은 19세기 초에 장황한 상태를 유지하고 있다.

[2첩] 이 시첩은 26장 52면으로 구성되며, 바탕색이 변한 부분이 있으나 전체적으로 처음 필사할 때의 원형을 유지하고 있다. 시첩의 장황은 19세기 초에 장황한 상태를 유지하고 있다.

3. 지정 여부 : 지정 가치 있음

[1첩] 이 시첩은 정조와 외종조인 홍용한의 긴밀한 관계를 잘 보여주는 실질적인 자료이다. 정조의 어제시는『홍재전서』에 '道峯路次贈長洲(도봉으로 가던 도중에 장주 홍용한에게 주다)' 란 제목으로 수록되어 있다. 이 시첩의 어제시와『홍재전서』에 수록된 시는 3글자의 차이가 있는데, 홍용한이 시첩에 있는 28글자로 28수의 시를 지은 것을 보면 원문으로 보인다. 또한 홍용한과 아들, 조카의 시는 모두 본인의 친필로 필사한 것이라는 점도 평가할 필요가 있다.

[2첩] 이 시첩은 정조가 외종조인 홍용한의 회갑을 축하하는 어찰과 어제시를 보내고, 외가 식구들에게 어제시에 화답한 시를 요구하는 등 긴밀한 관계를 잘 보여주는 자료이다. 정조의 어제시는『홍재전서』에 '壽長洲回甲 幷小序(장주 홍용한의 회갑을 축수하다. 소서를 아울러 쓰다)' 란 제목으로 수록되어 있고, 정조 친필의 시전(詩箋)이 별도로 전해진다. 또한 홍용한의 4형제 가운데 홍인한(洪麟漢)의 직계 가족을 제외한 삼형제 집안의 식구들이 화답하는 시를 본인의 친필로 필사한 점도 평가할 필요가 있다.

참고 자료	문화재 이미지

『정조홍용한갱화시첩』 표지

리움 소장『정조어찰첩』 표지

『홍재전서』의 「道峯路次贈長洲」

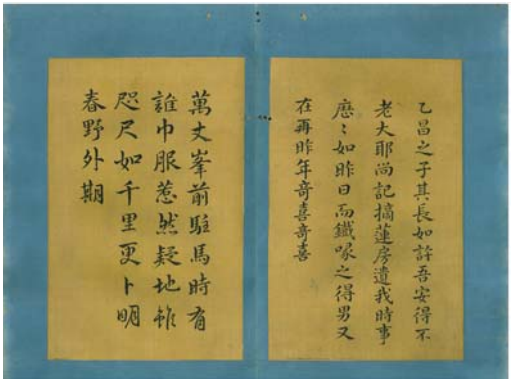

『정조홍용한갱화시첩』의 어제시

『홍재전서』의 「壽長洲回甲 幷小序」

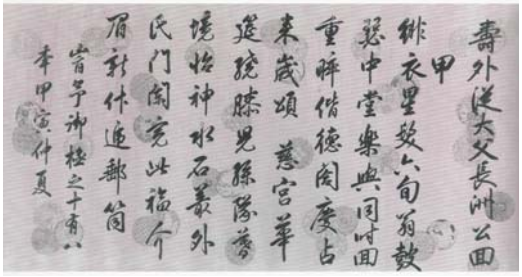

정조 친필의 「壽外從大夫長洲公回甲」

【 선가귀감(禪家龜鑑) 】

1. 문화재 개요

『선가귀감(禪家龜鑑)』은 서산대사(西山大師) 휴정의 여러 경론(經論)과 역대 조사들의 어록(語錄) 중에서 선가의 귀감이 될 만한 중요한 내용을 발췌하여 주해(註解)를 달고 송(頌)과 평(評)을 붙여서 편찬한 책이다. 그리고 합본되어 있는 『선교석(禪敎釋)』은 휴정의 저술로, 불교에 있어서 선과 교(敎)의 차이점을 후학들에게 논술한 책이다. 이 책은 선 수행을 하는 사람들의 지침이 될 수행법과 사상을 수록하고 있다.

찬자 휴정(休靜, 1520-1604)은 자는 현응(玄應), 호는 서산 또는 청허(淸虛)이며, 별호는 백화도인(白華道人), 풍악산인(楓岳山人), 두류산인(頭流山人), 묘향산인(妙香山人), 조계퇴은(曹溪退隱) 등 그가 주석하는 곳의 지명을 따서 불리었다. 명종(明宗) 4년(1549) 승과(僧科)에 급제하였고, 임진왜란이 일어나자 승병(僧兵)을 모집하여 총수(總帥)가 되었다. 서울 탈환에 공을 세워 선교도총섭(禪敎都總攝)이 되었으나 선조(宣祖) 27년(1594) 제자 유정(惟政)에게 물려 주고 묘향산(妙香山) 원적암(圓寂庵)에서 여생을 보냈다. 사후에는 나라에서 수충사(酬忠祠)를 지어 그의 공을 기렸다.

이 책의 전체적인 내용은 선과 교가 둘이 아니라는 것을 거듭 강조하면서, 선을 위주로 하여 교를 융합하고자 하였다. 이러한 통불교(通佛敎) 운동은 『선가귀감』보다 22년 뒤에 저술된 『선교석』에서 더욱 명확한 이론으로 전개되고 있다. 이 책은 우리나라에서 언해본과 한문이 여러 차례 목판으로 간행되었다.

정법사 소장의 조사 대상본에는 뒤에 서산 휴정이 친히 편찬하고 직접 쓴 『선교석』이 합철되어 있다. 그 내용은 먼저 저자가 이 글을 쓰게 된 연유를 밝히는 서문으로 시작하여, 그 뒤를 이어 저자 휴정과 교학자(敎學者)와의 문답형식으로 선과 교의 차이를 설명하는데 본론 13항목이 이어지도록 편성되어 있다.

2. 조사내용

휴정의 『선가귀감』은 특이하게도 다른 불서와는 다르게 먼저 언해본이 먼저 간행된 이후 이 언해본을 선별해서 한문이 간행되었다. 현재까지 언해본 2종과 한문본 10여종 이상이 유포되고 있다. 이 중 정법사 소장의 조사 대상본은 1633년에 경기도 삭녕(지금의 연천)의 용복사(龍腹寺)에서 화사 혜순(惠淳)이 주관하고 각수 조운(祖云) 등 9인이 판각 간행한 것이다.

정법사 소장의 용복사본은 권말의 간기에 의하면 1633년 경기도 삭녕의 용복사에서 간행된 판본이다. 이 조사 대상본은 불분권 1책으로 결장이 없이 전체 45장이며, 합철된 『선교석』이 17장으로 구성되어 있다. 장황은 능화문양이 들어 있는 두꺼운 한지를 사용하여 5침으로 장철한 선장 형태로 되어 있으며, 책의 크기는 29.3×18.4㎝이다. 표제는 '禪家龜鑑'로 묵서되어 있으며, 우측 아래에 원래 소유자가 기재되어 있다.

권수의 서명은 표제와는 동일하게 '禪家龜鑑'으로 표기되어 있으며, 다음 행에 별도의 저자표시는 기재하지 않고 공간으로 비어 있다. 그리고 권수제에 이어 다음 행으로부터 본문의 내용이 시작되고 있다. 본문의 천두(天頭) 부분에는 간혹 두주(頭註)는 없으나, 본문 사이에는 현토 구결이 처음부터 끝까지 세필로 묵서되어 있다.

조사 대상본의 서지적 특징을 살펴보면, 변란은 사주단변으로 반곽의 크기는 18.2×13.8㎝이

다. 반엽을 기준으로 판면은 모두 8행으로 한 행에는 16자씩 배자되어 있는 상태이다. 중앙의 판심부에는 간혹 대흑구가 나타나고 어미는 흑어미와 2엽화문어미가 혼재된 상태이며, 어미 사이에 판심제 '龜鑑'과 장차가 표시되어 있다.

권말에는 권말제 다음 장에 왕실의 축원문에 이어 시주질과 연화질이 차례로 새겨져 있으며, 맨 끝부분에 '崇禎6年癸酉(1633)月日 朔寧龍腹寺留板이란 간기가 기록되어 있다. 이 간기를 통해서 조사 대상본은 1633년에 삭녕의 용복사에서 간행했던 사실을 확인할 수 있다.

그리고 권말에는 간행기록과 함께 시주질과 개판에 참여한 화주(化主)를 비롯하여 연판(鍊板)에 참여한 목수(木手)와 각수(刻手) 등의 이름이 기재되어 있어 이 책의 간행과정에 대한 전말을 자세히 알 수가 있다. 이 기록을 통해 당시 혜순(法淳)이 화주를 맡아 개판 작업을 주관하였으며, 조운(祖云) 등이 각수로 참여하여 판각한 사실을 알 수 있다.

용복사판은 판식(板式) 상의 특징으로 볼 때 앞서 1618년에 전라도 순천 송광사(松廣寺)에서 개판된 판본을 저본으로 1633년에 용복사에서 복각 간행한 판본에 해당되는 것으로 보인다.

이 책은 서산 휴정의 사상이 크게 영향을 미쳤던 조선 중기 사이에만 전국의 주요 사찰에서 10여 종이 집중적으로 간행되었던 양상을 보이고 있다. 이 중 조사 대상본인 용복사본은 현재 국립도서관 등 여러 곳에 소장되어 있다.

3. 원형유지 정도

본 조사 대상본은 『선가귀감』 외에 『선교석』이 뒤에 합철되어 있는데, 전체적으로 보존 상태는 매우 양호한 것으로 보이며 비교적 원형상태를 유지하고 있다.

4. 지정 여부 및 사유 : 不可

– 지정 여부: 不可

– 사유 :

정법사 소장의 조사 대상본은 조선시대 한국불교사에 있어서 중심적 인물인 서산 휴정이 편찬한 『선가귀감』과 『선교석』 등 한국 찬술 불교서적 2종이 합철되어 있다. 합철된 『선교석』의 경우 제자와 후학들에게 남긴 글로 이를 서산이 친히 판하본(板下本)을 쓴 것을 바탕으로 판각 간행하였다.

그런데 『선가귀감』은 본래 평안도 묘향산 보현사에서 1564년에 『삼가귀감』이 간행된 이후 이를 저본으로 1569년에 다시 언해본이 편간되었으며, 그 후 한문본은 1579년에 제자 사명당 유정(惟政) 등에 의해 처음 간행된 이후 아래의 표와 같이 전국의 주요 사찰에서 10여종이 차례로 번각 간행되었다.

서명	간행지역	간행사찰	간행연대
三家龜鑑	평안 영변	普賢寺	1564
禪家龜鑑	경상 진주	神興寺	1579
禪家龜鑑	강원 고성	楡岾寺	1583
禪家龜鑑	강원 고성	楡岾寺	1590

서명	간행지역	간행사찰	간행연대
禪家龜鑑	경상 문경	圓寂寺	1604
禪家龜鑑	전라 순천	松廣寺	1607
禪家龜鑑	평안 영변	普賢寺	1612
禪家龜鑑	전라 순천	松廣寺	1618
禪家龜鑑	경기 삭녕	龍腹寺	1633
禪家龜鑑	경상 양산	通度寺	1649
禪家龜鑑	경상 문경	鳳巖寺	1701
禪家龜鑑	평안 영변	普賢寺	1731
禪家龜鑑언해	평안 영변	普賢寺	1569
禪家龜鑑언해	전라 순천	松廣寺	1610

위에 보이는 『선가귀감』은 찬자의 위상으로 보아 임란 이전 간행본은 지정 가능성이 있으나 아직까지 단독으로 유형문화재로 지정된 사례가 없다. 이는 아직까지 비교적 전래본이 많이 남아 있기 때문으로 보인다.

정법사 소장의 조사 대상본은 임란 이후 1633년에 용복사에서 간행된 판본으로 이 보다 앞선 시기에 간행된 판본이 현재까지 많이 남아 있어 서울시 유형문화재로 지정하기에는 어려운 것으로 판단된다.

참고 자료	문화재 이미지

표지

권수제

간기

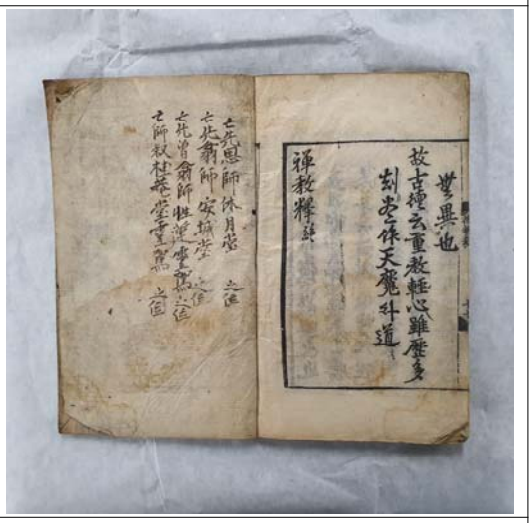

권말제

◈ 서울특별시공고 제2021-1645호

전용차로 위반 과태료 사전통지서 공시송달 공고

도로교통법 제15조 제3항(전용차로의 설치) 및 제160조 제3항에 따라 전용차로 위반차량 소유주에게 질서위반행위규제법 제16조(사전통지 및 의견제출 등) 제1항의 규정에 의거 과태료 사전통지서(의견진술)를 등기 발송하였으나, 수취인 부재, 수취인 불명, 이사, 주소불명, 폐문부재 등 송달 불가능한 반송분에 대하여 지방세기본법 제33조(공시송달) 및 행정절차법 제14조(송달) 제4항에 의거 다음과 같이 공시송달(공고)합니다.

2021년 6월 10일
서 울 특 별 시 장

1. 건　명 : 전용차로 위반 과태료 사전통지서 반송분에 대한 공시송달
2. 근　거 : 도로교통법 제15조 제3항 및 제160조 제3항, 질서위반행위규제법 제16조 제1항, 지방세기본법 제33조, 행정절차법 제14조 제4항
3. 공시송달 대상 및 내용 : (사)공주시친환경농업인연합회 등 735명 〈붙임 참조〉
4. 공고기간 : `21. 6. 10 ~ `21. 6. 25
5. 의견제출 안내
   가. 의견제출 기한 : 2021. 6. 10 ~ 2021. 6. 25
   나. 의견제출 기한 내에 의견을 제출할 수 있으며(서식은 별첨 '의견진술서 작성예시' 참조), 의견제출시 증빙서류와 함께 인터넷(http://cartax.seoul.go.kr)또는 서울특별시 교통지도과로 제출하여 주시기 바랍니다.
      의견제출 기한 내에 의견제출이 없을 경우 의견이 없는 것으로 간주 됩니다.
   다. 국민기초생활수급자, 한부모가족 보호대상자, 장애인(3급 이상), 국가유공자(상이등급 3급 이상), 미성년자는 의견제출 기한 내에 질서위반행위 규제법 시행령 제2조의2에 따른 과태료 감경 50%에 필요한 자료를 제출할 수 있습니다.
      단 공동명의 및 과태료를 체납하고 있는 경우는 감경 대상에서 제외됩니다.
   라. 의견제출처
      - 주　　소 : 서울시 중구 덕수궁길 15(서울시청 서소문별관 2층 교통지도과 전용차로과징팀)
      - 전화번호 : 02-2133-4570~76, 팩스번호 : 02-2133-4904
      ※ 인터넷(http://cartax.seoul.go.kr)통하여 제출하셔도 됩니다.

붙임 : 1. 공시송달 대상자 명단 1부.
　　2. 주요 의견제출 대상 및 기타 참고사항　1부.

공시송달(사전통지서)명단

구분	차량 소유주						
연번	최초차량번호	성 명	단속일시	주 소	단속장소	위반내용	금 액
1	88더8669	(사)공주시친환경농업인연합회	2021-04-30 09:48	충청남도 공주시	대치동 은마아파트1동	전용차로위반	50,000
2	31모8103	(재단)하느님의뜻선교회)정의한	2021-05-03 07:33	서울특별시	이대후문 중앙정류소 시외	전용차로위반	50,000
3	서울98사6528	(주)가오물류	2021-05-07 15:32	서울특별시	영등포구 신송빌딩 앞	전용차로위반	60,000
4	48거6387	(주)강원지방신문	2021-04-30 08:11	강원도 동해시	서초동 서초IC 입구 하행	전용차로위반	50,000
5	24머4933	(주)굿윌에듀	2021-04-29 20:46	경기도 용인시	삼육대학교(구리방향)	전용차로위반	50,000
6	24루2640	(주)귀뚜라미환경테크	2021-05-07 09:03	경기도 의왕시	행당동 한양대전철역 1번 출구	전용차로위반	50,000
7	57호7046	(주)동아미디어인	2021-04-28 09:41	서울특별시	이대후문 중앙정류소 시외	전용차로위반	50,000
8	30호2270	(주)률필름	2021-04-27 09:35	서울특별시	성산동 성산1교~성산2교 교차로	전용차로위반	50,000
9	10누5823	(주)마포특수	2021-04-30 18:33	서울특별시	내곡동 GS파크주유소 건너편	전용차로위반	50,000
10	82모7938	(주)블루포스	2021-04-30 09:46	서울특별시	공릉소방서(구리방향)	전용차로위반	50,000
11	03보6684	(주)삼호기술공사	2021-05-07 17:52	서울특별시	내곡동 GS파크주유소 건너편	전용차로위반	50,000
12	14도8556	(주)서미바이오	2021-05-07 08:52	경상북도 안동시	대치동 은마아파트1동	전용차로위반	50,000
13	26도9126	(주)세종미디어텍	2021-05-07 18:08	대전광역시	양재동 양재IC 상행	전용차로위반	50,000
14	46하4166	(주)스노우파이프	2021-04-26 18:48	서울특별시	롯데백화점 잠실점앞	전용차로위반	50,000
15	50허0751	(주)쏘카	2021-05-06 16:00	경기도 수원시	영등포구 공작아파트 건너편	전용차로위반	50,000
16	153허7803	(주)쏘카	2021-04-30 20:37	서울특별시	상계동 상계백병원	전용차로위반	50,000
17	71부5114	(주)아모스건설	2021-05-04 10:27	부산광역시	방배동 남태령고개 시내	전용차로위반	60,000
18	84보4005	(주)아카디아인더스트리	2021-05-06 18:04	서울특별시	내곡동 GS파크주유소 건너편	전용차로위반	50,000
19	13도6361	(주)아크웨이브솔루션스코리아	2021-05-04 18:02	서울특별시	내곡동 GS파크주유소 건너편	전용차로위반	50,000
20	16구6377	(주)알지메디칼	2021-05-02 15:43	강원도 횡성군	서초동 양재IC 하행	전용차로위반	50,000
21	63로6778	(주)에스지메탈	2021-05-03 09:49	인천광역시	서초동 서초IC 하행	전용차로위반	50,000
22	63로6778	(주)에스지메탈	2021-05-03 09:13	인천광역시	양재동 양재IC 상행	전용차로위반	50,000
23	63로6778	(주)에스지메탈	2021-05-03 09:52	인천광역시	서초동 서초IC 입구 하행	전용차로위반	50,000
24	63로6778	(주)에스지메탈	2021-05-03 09:11	인천광역시	서초동 서초IC 상행	전용차로위반	50,000
25	63로6778	(주)에스지메탈	2021-05-03 09:14	인천광역시	서초동 반포IC 상행	전용차로위반	50,000
26	61부4846	(주)엘컴	2021-05-06 16:35	서울특별시	잠원동 잠원현대훼밀리아파트	전용차로위반	50,000
27	63라1541	(주)일이삼사	2021-05-07 11:46	서울특별시	양재동 양재IC 상행	전용차로위반	50,000
28	63라1541	(주)일이삼사	2021-04-29 15:38	서울특별시	양재동 양재IC 상행	전용차로위반	50,000
29	63라1541	(주)일이삼사	2021-05-06 13:26	서울특별시	양재동 양재IC 상행	전용차로위반	50,000
30	82나5537	(주)정수에프앤디	2021-04-30 11:47	서울특별시	한국무역보험공사	전용차로위반	50,000
31	36오2567	(주)정헌건설산업	2021-05-04 19:44	서울특별시	성산동 성산1교~성산2교 교차로	전용차로위반	50,000
32	153하9693	(주)제일렌트카	2021-04-30 07:42	인천광역시	롯데백화점 잠실점앞	전용차로위반	50,000
33	104허7926	(주)제일렌트카	2021-04-30 20:01	인천광역시	성산동 성산1교~성산2교 교차로	전용차로위반	50,000
34	145하5388	(주)젠아이팩토리	2021-04-27 09:19	인천광역시	대치동 은마아파트1동	전용차로위반	50,000
35	61러8673	(주)지엘피씨	2021-05-07 15:42	경기도 성남시	롯데백화점 잠실점앞	전용차로위반	50,000
36	159호1184	(주)진명인더스트리얼	2021-04-27 18:02	서울특별시	행당동 한양대전철역 1번 출구	전용차로위반	50,000
37	20로9693	(주)코아게이트	2021-05-04 09:37	서울특별시	상계동 상계백병원	전용차로위반	50,000
38	255주7467	(주)퀸스레시	2021-04-30 19:31	인천광역시	내곡동 GS파크주유소 건너편	전용차로위반	50,000

구분	차량 소유주						
연번	최초차량번호	성 명	단속일시	주 소	단속장소	위반내용	금 액
39	03라0915	(주)클로버가든	2021-04-29 18:35	서울특별시	대치동 은마아파트1동	전용차로위반	50,000
40	51보1197	(주)피앤유코리아	2021-04-12 18:07	경기도 안산시	대치동 은마아파트1동	전용차로위반	50,000
41	10하1461	(주)하나로렌트카	2021-04-30 19:04	서울특별시	롯데백화점 잠실점앞	전용차로위반	50,000
42	88오8550	(주)훈훈종합건설	2021-04-30 09:00	서울특별시	영등포구 공작아파트 건너편	전용차로위반	50,000
43	88오8550	(주)훈훈종합건설	2021-05-09 13:28	서울특별시	영등포구 공작아파트 건너편	전용차로위반	50,000
44	29더5400	농업회사법인주식회사모아그린	2021-04-29 18:48	서울특별시	롯데백화점 잠실점앞	전용차로위반	50,000
45	84서0763	농업회사법인탑미트주식회사	2021-05-07 08:49	충청남도 금산군	성산동 성산1교~성산2교 교차로	전용차로위반	50,000
46	04호5199	뉴강남(김민주)	2021-04-28 14:20	서울특별시	잠실동 엘스아파트 111동	전용차로위반	50,000
47	69호0814	미도(ZHENG_XUEN)	2021-04-26 18:12	경기도 의정부시	상계동 상계백병원	전용차로위반	50,000
48	66무2015	사단법인대한아동학대방지협회	2021-05-07 17:57	경상남도 창원시	대치동 개포우성2차아파트 12동	전용차로위반	50,000
49	68구6894	사단법인세계예능교류협회	2021-04-29 07:42	서울특별시	태릉강릉(서울방향)	전용차로위반	50,000
50	96소6644	서울영등포지역자활센터	2021-05-04 08:52	서울특별시	신길삼거리	전용차로위반	50,000
51	서울70사7702	성암운수(주)	2021-05-06 11:39	서울특별시	월드컵경기장교차로~상암교	전용차로위반	60,000
52	45하6683	성영산업	2021-03-19 18:03	경상남도 함안군	우성아파트사거리~강남역	전용차로위반	50,000
53	380수7270	세창강재(주)	2021-05-05 15:12	경기도 남양주시	잠원동 잠원현대훼밀리아파트	전용차로위반	50,000
54	55호0492	스테이커피	2021-04-23 07:45	서울특별시	잠실동 엘스아파트 111동	전용차로위반	50,000
55	45호1621	아카데미무역	2021-04-21 18:53	서울특별시	롯데백화점 잠실점앞	전용차로위반	50,000
56	29호3962	에코렌터카주식회사	2021-05-03 17:33	서울특별시	내곡동 GS파크주유소 건너편	전용차로위반	50,000
57	20머0277	영재개발(주)	2021-05-01 10:52	서울특별시	양재동 양재IC 상행	전용차로위반	50,000
58	271부7557	위본모터스(주)	2021-04-08 11:39	서울특별시	양재동 양재IC 상행	전용차로위반	50,000
59	52서5934	유한회사예진종합건설	2021-05-03 08:37	경기도 남양주시	공릉소방서(구리방향)	전용차로위반	50,000
60	33무5181	주식회사가온에프엔비	2021-05-03 17:20	서울특별시	잠실동 송파YMCA 체육관	전용차로위반	50,000
61	97어2285	주식회사간지목재	2021-05-06 08:49	경기도 남양주시	화랑대주유소(서울방향)	전용차로위반	50,000
62	81가8395	주식회사거문환경	2021-04-29 17:22	서울특별시	송파구 올림픽회관앞	전용차로위반	50,000
63	69하1780	주식회사광민교역	2021-04-21 09:35	경기도 광주시	잠실동 송파YMCA 체육관	전용차로위반	50,000
64	369저1900	주식회사대산종합개발	2021-05-05 12:55	충청남도 서산시	저동1가 삼일로 영락교회	전용차로위반	50,000
65	59두2842	주식회사더블유엠파트너스	2021-05-03 12:33	강원도 태백시	서초동 서초IC 하행	전용차로위반	50,000
66	65하3529	주식회사동주	2021-04-26 12:50	강원도 강릉시	롯데백화점 잠실점앞	전용차로위반	50,000
67	141러2187	주식회사메카넷	2021-04-29 11:24	서울특별시	잠실동 송파YMCA 체육관	전용차로위반	50,000
68	49호0525	주식회사서울동화픽처스	2021-04-22 18:48	경기도 고양시	성산동 성산1교~성산2교 교차로	전용차로위반	50,000
69	03소2442	주식회사서울스마트	2021-05-04 08:47	경기도 의정부시	삼육대학교(구리방향)	전용차로위반	50,000
70	57호2727	주식회사성남시	2021-04-22 17:07	서울특별시	잠실동 엘스아파트 111동	전용차로위반	50,000
71	35너9994	주식회사성투	2021-04-30 17:30	충청북도 충주시	내곡동 GS파크주유소 건너편	전용차로위반	50,000
72	24소5869	주식회사신안오토리스	2021-05-03 16:09	서울특별시	서울 영등포구 의사당대로 28-2	전용차로위반	50,000
73	42보2638	주식회사에스에스스포츠	2021-04-22 18:17	인천광역시	내곡동 GS파크주유소 건너편	전용차로위반	50,000
74	35더3069	주식회사엘루이피자	2021-05-06 09:04	경기도 수원시	내곡동 GS파크주유소 건너편	전용차로위반	50,000
75	09하5392	주식회사엘림글로벌	2021-04-28 19:35	경기도 용인시	공릉소방서(구리방향)	전용차로위반	50,000
76	24부9029	주식회사엠	2021-05-06 08:17	경기도 수원시	롯데백화점 잠실점앞	전용차로위반	50,000
77	87소0588	주식회사오픈	2021-05-07 19:45	서울특별시	잠실동 엘스아파트 111동	전용차로위반	50,000
78	30수2871	주식회사우리집톡톡	2021-05-04 19:07	서울특별시	내곡동 GS파크주유소 건너편	전용차로위반	50,000

구분	차량 소유주						
연번	최초차량번호	성 명	단속일시	주 소	단속장소	위반내용	금 액
79	170하2258	주식회사팀버스탠	2021-04-22 08:16	경기도 하남시	종합운동장~강남소방서	전용차로위반	50,000
80	157더1711	주식회사필굿뮤직	2021-04-23 11:29	경기도 의정부시	양화대교	전용차로위반	50,000
81	83고5550	주식회사혜성식품	2021-04-27 09:50	경기도 안산시	삼성교위 삼성역~종합운동장	전용차로위반	50,000
82	05가1170	주식회사휴먼앤정보	2021-05-07 18:16	서울특별시	대치동 은마아파트1동	전용차로위반	50,000
83	109누5877	주은전기조명(주)	2021-05-07 19:28	인천광역시	영등포구 공작아파트 건너편	전용차로위반	50,000
84	53러0955	지엘코스메틱(주)	2021-05-03 17:55	인천광역시	행당동 한양대전철역 1번 출구	전용차로위반	50,000
85	57하7957	코리아머신주식회사	2021-04-15 17:53	경기도 안산시	내곡동 GS파크주유소 건너편	전용차로위반	50,000
86	298조4205	티제이스트레이딩(주)	2021-04-16 13:30	서울특별시	롯데백화점 잠실점앞	전용차로위반	50,000
87	104호7196	푸른솔관광(주)	2021-05-09 10:35	인천광역시	서초동 서초IC 상행	전용차로위반	50,000
88	71호8478	푸른솔관광주식회사	2021-05-04 14:14	인천광역시	롯데백화점 잠실점앞	전용차로위반	60,000
89	51무3270	한국알엠아이(주)	2021-05-04 14:36	경기도 군포시	롯데백화점 잠실점앞	전용차로위반	50,000
90	14모5208	A**	2021-05-06 13:20	경기도 이천시	서초동 서초IC 입구 하행	전용차로위반	50,000
91	14모5208	A**	2021-05-06 13:18	경기도 이천시	서초동 양재IC 하행	전용차로위반	50,000
92	53서7207	A**	2021-04-29 17:44	충청북도 충주시	서초동 반포IC 상행	전용차로위반	50,000
93	58소1741	A**	2021-05-07 17:58	경기도 수원시	롯데백화점 잠실점앞	전용차로위반	50,000
94	275주9858	A**	2021-04-29 17:29	서울특별시	잠실동 엘스아파트 111동	전용차로위반	50,000
95	41어7616	A**	2021-05-09 15:22	인천광역시	양재동 양재IC 상행	전용차로위반	50,000
96	07노7049	A**	2021-05-04 18:06	경기도 안산시	내곡동 GS파크주유소 건너편	전용차로위반	50,000
97	28보3484	B**	2021-04-30 13:45	전라남도 여수시	서초동 서초IC 하행	전용차로위반	50,000
98	28보3484	B**	2021-04-29 19:43	전라남도 여수시	내곡동 GS파크주유소 건너편	전용차로위반	50,000
99	15라7816	B**	2021-05-03 17:34	대전광역시	행당동 한양대전철역 1번 출구	전용차로위반	50,000
100	69서4820	C**	2021-04-30 19:09	경기도 시흥시	서초동 서초IC 하행	전용차로위반	50,000
101	39거6707	C**	2021-05-08 16:48	경기도 시흥시	논현역~반포역방향	전용차로위반	50,000
102	26라3128	C**	2021-05-04 16:17	서울특별시	롯데백화점 잠실점앞	전용차로위반	50,000
103	03주9723	D**	2021-05-04 14:50	경기도 하남시	롯데백화점 잠실점앞	전용차로위반	50,000
104	79보6847	F**	2021-04-30 08:01	서울특별시	상계동 상계주공아파트 10단지	전용차로위반	60,000
105	12부6694	G**	2021-04-30 20:38	서울특별시	행당동 한양대전철역 1번 출구	전용차로위반	50,000
106	245다1677	H**	2021-02-25 17:09	서울특별시	신반포역부근,반포2동공영주차장200m전	전용차로위반	50,000
107	60주1514	H**	2021-05-07 19:34	서울특별시	월계동 월계주공아파트1단지 건너편	전용차로위반	50,000
108	232더8070	H**	2021-05-06 19:13	경기도 시흥시	롯데백화점 잠실점앞	전용차로위반	50,000
109	33주7724	H**	2021-05-07 20:23	서울특별시	대치동 은마아파트1동	전용차로위반	50,000
110	44하8534	I**	2021-04-28 18:38	서울특별시	내곡동 GS파크주유소 건너편	전용차로위반	50,000
111	12서4042	I**	2021-05-07 15:43	경상북도 경주시	서초동 서초IC 하행	전용차로위반	50,000
112	12서4042	I**	2021-05-07 15:45	경상북도 경주시	서초동 양재IC 하행	전용차로위반	50,000
113	12서4042	I**	2021-05-07 15:47	경상북도 경주시	서초동 서초IC 입구 하행	전용차로위반	50,000
114	50저5866	I**	2021-05-01 19:02	경기도 평택시	서초동 서초IC 입구 하행	전용차로위반	50,000
115	50저5866	I**	2021-05-01 18:58	경기도 평택시	서초동 서초IC 하행	전용차로위반	50,000
116	43버9136	J**	2021-05-07 10:35	서울특별시	롯데백화점 잠실점앞	전용차로위반	50,000
117	171로1990	J**	2021-05-09 14:34	경기도 수원시	양재동 양재IC 상행	전용차로위반	50,000

구분	차량 소유주						
연번	최초차량번호	성 명	단속일시	주 소	단속장소	위반내용	금 액
118	69거0948	J**	2021-05-07 10:51	인천광역시	잠실동 송파YMCA 체육관	전용차로위반	50,000
119	69마3862	J**	2021-04-29 17:18	서울특별시	화랑로 육사~화랑대역	전용차로위반	50,000
120	66부2658	J**	2021-04-29 17:12	서울특별시	내곡동 GS파크주유소 건너편	전용차로위반	50,000
121	43러3489	J**	2021-05-02 06:14	경기도 용인시	동양미래대학 구로성심병원 정류소앞 시내	전용차로위반	50,000
122	183소9140	J**	2021-05-04 09:25	경기도 화성시	롯데백화점 잠실점앞	전용차로위반	50,000
123	29더8297	J**	2021-05-02 20:17	서울특별시	무악동 독립문역 중앙정류소 시외	전용차로위반	50,000
124	18머6039	L**	2021-05-02 16:43	충청남도 천안시	서초동 반포IC 상행	전용차로위반	50,000
125	20호2529	M**	2021-04-26 15:15	서울특별시	양재동 양재IC 상행	전용차로위반	50,000
126	32모9152	N**	2021-05-07 18:50	충청북도 증평군	내곡동 GS파크주유소 건너편	전용차로위반	50,000
127	65서0809	N**	2021-05-08 17:50	경기도 평택시	서초동 서초IC 상행	전용차로위반	50,000
128	39고0852	O**	2021-05-03 14:55	경기도 안성시	서초동 반포IC 상행	전용차로위반	50,000
129	39고0852	O**	2021-05-03 14:53	경기도 안성시	양재동 양재IC 상행	전용차로위반	50,000
130	169두7960	P**	2021-04-30 17:12	서울특별시	양재동 양재IC 상행	전용차로위반	50,000
131	51나1988	P**	2021-05-06 18:14	서울특별시	서초동 서초IC 하행	전용차로위반	50,000
132	51나1988	P**	2021-05-06 18:17	서울특별시	서초동 서초IC 입구 하행	전용차로위반	50,000
133	58다6032	P**	2021-05-02 15:18	서울특별시	LG에클라트 정관장 앞 이정표	전용차로위반	50,000
134	01마6063	P**	2021-04-30 05:36	충청남도 천안시	저동1가 삼일로 영락교회	전용차로위반	50,000
135	42서2662	P**	2021-04-30 17:58	서울특별시	상계동 상계주공아파트 10단지	전용차로위반	50,000
136	22너1398	Q**	2021-04-30 09:39	경기도 성남시	롯데백화점 잠실점앞	전용차로위반	50,000
137	300라6189	Q**	2021-05-08 13:13	서울특별시	동양미래대학 구로성심병원 정류소앞 시내	전용차로위반	50,000
138	45구0826	Q**	2021-04-30 14:43	경기도 안산시	무악동 독립문역 중앙정류소 시외	전용차로위반	50,000
139	32어6688	Q**	2021-05-06 19:48	서울특별시	롯데백화점 잠실점앞	전용차로위반	50,000
140	34수2504	S**	2021-05-03 08:48	서울특별시	공릉소방서(구리방향)	전용차로위반	50,000
141	39다7343	T**	2021-05-05 20:07	경상남도 양산시	미아동 이마트 미아점 건너편	전용차로위반	50,000
142	377나8526	W**	2021-04-29 09:15	서울특별시	개봉동 영화아파트 SK충전소앞	전용차로위반	50,000
143	327머6472	X**	2021-05-06 18:35	경기도 고양시	내곡동 GS파크주유소 건너편	전용차로위반	50,000
144	333나5320	X**	2021-05-05 16:29	경기도 부천시	동양미래대학 구로성심병원 정류소앞 시내	전용차로위반	50,000
145	07거9198	Y**	2021-04-29 16:30	인천광역시	양재동 양재IC 상행	전용차로위반	50,000
146	53더1829	Z**	2021-05-05 22:31	경기도 부천시	동양미래대학 구로성심병원 정류소앞 시내	전용차로위반	50,000
147	06오7372	강**	2021-05-04 20:50	서울특별시	저동1가 삼일로 영락교회	전용차로위반	50,000
148	52두6708	강**	2021-05-06 09:17	경기도 성남시	대치동 은마아파트1동	전용차로위반	50,000
149	180거9098	강**	2021-05-06 12:05	경기도 평택시	롯데백화점 잠실점앞	전용차로위반	50,000
150	21노8384	강**	2021-05-04 18:04	경기도 양주시	공릉소방서(구리방향)	전용차로위반	50,000
151	서울31바2260	강**	2021-04-30 09:45	서울특별시	상계동 상계백병원	전용차로위반	50,000
152	28가0986	강**	2021-05-02 11:36	서울특별시	LG에클라트 정관장 앞 이정표	전용차로위반	50,000
153	41도1006	강**	2021-04-29 19:07	경기도 남양주시	롯데백화점 잠실점앞	전용차로위반	50,000
154	05조0980	강**	2021-04-30 17:24	경기도 남양주시	공릉소방서(구리방향)	전용차로위반	50,000
155	55버4438	강**	2021-05-06 08:37	서울특별시	LG에클라트 정관장 앞 이정표	전용차로위반	50,000

구분	차량 소유주						
연번	최초차량번호	성 명	단속일시	주 소	단속장소	위반내용	금 액
156	19고8051	고**	2021-05-03 20:05	제주특별자치도 제주시	상계동 상계백병원	전용차로위반	50,000
157	183무5644	고**	2021-04-30 08:45	충청북도 청주시	내곡동 GS파크주유소 건너편	전용차로위반	50,000
158	서울32사6071	고**	2021-05-07 20:40	서울특별시	상계동 상계주공아파트 10단지	전용차로위반	50,000
159	경기96자6632	공**	2021-05-04 16:28	경기도 파주시	영등포구 한국교직원공제회관 앞	전용차로위반	50,000
160	31모8289	곽**	2021-04-30 17:23	서울특별시	공릉소방서(구리방향)	전용차로위반	50,000
161	56허0395	곽**	2021-04-15 19:08	서울특별시	상계동 상계백병원	전용차로위반	50,000
162	01소1296	곽**	2021-04-29 09:41	경기도 포천시	월계동 월계주공아파트 1단지 107동	전용차로위반	50,000
163	29로1858	곽**	2021-05-06 11:15	충청북도 청주시	롯데백화점 잠실점앞	전용차로위반	50,000
164	03도0189	구**	2021-05-06 11:52	경기도 광주시	롯데백화점 잠실점앞	전용차로위반	50,000
165	58머3476	국**	2021-04-30 19:49	서울특별시	화랑대주유소(서울방향)	전용차로위반	50,000
166	60수0344	권**	2021-05-01 10:46	경기도 용인시	저동1가 삼일로 영락교회	전용차로위반	50,000
167	65누0848	기**	2021-04-30 17:21	경기도 남양주시	태릉강릉(서울방향)	전용차로위반	50,000
168	39라1180	길**	2021-05-06 11:46	경기도 여주시	저동1가 삼일로 영락교회	전용차로위반	50,000
169	61머4251	김**	2021-05-07 09:24	경기도 성남시	대치동 은마아파트1동	전용차로위반	50,000
170	233다1691	김**	2021-05-06 18:17	서울특별시	상계동 상계백병원	전용차로위반	50,000
171	12거5586	김**	2021-05-04 20:06	경기도 가평군	태릉강릉(서울방향)	전용차로위반	50,000
172	서울31자2662	김**	2021-04-29 18:49	서울특별시	대치동 개포우성2차아파트 12동	전용차로위반	50,000
173	62나0779	김**	2021-05-03 18:01	경기도 의정부시	롯데백화점 잠실점앞	전용차로위반	50,000
174	21너2589	김**	2021-05-03 13:31	서울특별시	롯데백화점 잠실점앞	전용차로위반	50,000
175	서울31사4589	김**	2021-05-04 20:27	경기도 화성시	성산동 성산1교~성산2교 교차로	전용차로위반	50,000
176	83노1240	김**	2021-05-06 07:23	경기도 남양주시	서울여대(구리방향)	전용차로위반	50,000
177	91거8505	김**	2021-04-29 08:12	경기도 수원시	대치동 은마아파트1동	전용차로위반	50,000
178	41버7746	김**	2021-04-29 19:34	서울특별시	내곡동 GS파크주유소 건너편	전용차로위반	50,000
179	334다6505	김**	2021-05-03 19:32	충청남도 천안시	롯데백화점 잠실점앞	전용차로위반	50,000
180	63라1709	김**	2021-05-07 19:25	경기도 남양주시	잠실동 엘스아파트 111동	전용차로위반	50,000
181	18더3609	김**	2021-05-04 12:35	서울특별시	롯데백화점 잠실점앞	전용차로위반	50,000
182	경기14고6728	김**	2021-05-07 10:21	서울특별시	잠실동 송파YMCA 체육관	전용차로위반	60,000
183	95버3702	김**	2021-04-30 08:47	경기도 의정부시	개봉동 영화아파트 SK충전소앞	전용차로위반	50,000
184	57부9907	김**	2021-05-06 18:05	서울특별시	롯데백화점 잠실점앞	전용차로위반	50,000
185	23모4638	김**	2021-04-30 19:59	서울특별시	화랑대주유소(서울방향)	전용차로위반	50,000
186	47마8067	김**	2021-05-01 12:44	서울특별시	LG에클라트 정관장 앞 이정표	전용차로위반	50,000
187	20도0602	김**	2021-04-30 17:44	서울특별시	내곡동 GS파크주유소 건너편	전용차로위반	50,000
188	397두7844	김**	2021-05-09 14:23	서울특별시	서초동 서초IC 상행	전용차로위반	50,000
189	325부1862	김**	2021-05-03 19:15	서울특별시	롯데백화점 잠실점앞	전용차로위반	50,000
190	101호6141	김**	2021-04-16 12:44	서울특별시	롯데백화점 잠실점앞	전용차로위반	50,000
191	32너9495	김**	2021-05-05 17:41	서울특별시	증산교~북가좌삼거리	전용차로위반	50,000
192	43수8873	김**	2021-04-30 20:36	경기도 광주시	송파구 올림픽회관앞	전용차로위반	50,000
193	49너6937	김**	2021-04-29 07:55	경상북도 칠곡군	잠실동 엘스아파트 111동	전용차로위반	50,000
194	49너6937	김**	2021-04-30 08:39	경상북도 칠곡군	잠실동 엘스아파트 111동	전용차로위반	50,000

구분	차량 소유주						
연번	최초차량번호	성 명	단속일시	주 소	단속장소	위반내용	금 액
195	49너6937	김**	2021-05-04 09:26	경상북도 칠곡군	잠실동 엘스아파트 111동	전용차로위반	50,000
196	83너2588	김**	2021-05-07 18:16	서울특별시	공릉곱창앞	전용차로위반	50,000
197	02오8032	김**	2021-05-03 10:36	경기도 안산시	롯데백화점 잠실점앞	전용차로위반	50,000
198	서울31아6880	김**	2021-05-03 09:42	경기도 양주시	상계동 상계주공아파트 10단지	전용차로위반	50,000
199	09루0298	김**	2021-05-04 07:47	경기도 남양주시	공릉소방서(구리방향)	전용차로위반	50,000
200	35마0966	김**	2021-05-04 19:39	서울특별시	상계동 상계백병원	전용차로위반	50,000
201	74누0932	김**	2021-05-06 09:21	경기도 파주시	성산동 성산1교~성산2교 교차로	전용차로위반	60,000
202	49가7682	김**	2021-05-04 17:17	경기도 고양시	성산동 성산1교~성산2교 교차로	전용차로위반	50,000
203	15무9106	김**	2021-05-04 19:53	서울특별시	상계동 마들역 7번출구	전용차로위반	50,000
204	15무9106	김**	2021-05-04 19:57	서울특별시	상계동 상계주공아파트 10단지	전용차로위반	50,000
205	80보8061	김**	2021-05-04 20:41	경기도 고양시	서초동 반포IC 상행	전용차로위반	50,000
206	10오3253	김**	2021-05-07 18:30	서울특별시	공릉소방서(구리방향)	전용차로위반	50,000
207	30도0302	김**	2021-05-07 07:51	경기도 광주시	내곡동 GS파크주유소 건너편	전용차로위반	50,000
208	11모6843	김**	2021-05-04 09:25	경기도 남양주시	상계동 상계백병원	전용차로위반	50,000
209	45주3498	김**	2021-05-09 23:13	인천광역시	미아동 이마트 미아점 건너편	전용차로위반	50,000
210	서울서대문자8318	김**	2021-04-29 16:29	경기도 의정부시	종각~종로3가	전용차로위반	40,000
211	21더1102	김**	2021-05-06 09:22	경기도 화성시	내곡동 GS파크주유소 건너편	전용차로위반	50,000
212	371다2445	김**	2021-05-07 17:28	경기도 오산시	내곡동 GS파크주유소 건너편	전용차로위반	50,000
213	152루4122	김**	2021-05-04 20:18	경기도 용인시	상계동 상계백병원	전용차로위반	50,000
214	157너7707	김**	2021-04-26 14:27	경기도 고양시	통일로 박석고개~동산삼거리	전용차로위반	50,000
215	경기김포마7005	김**	2021-04-29 12:30	서울특별시	종각~동대문역	전용차로위반	40,000
216	182노5373	김**	2021-05-03 20:46	경기도 남양주시	공릉소방서(구리방향)	전용차로위반	50,000
217	28어8591	김**	2021-05-04 18:31	경기도 광주시	행당동 한양대전철역 1번 출구	전용차로위반	50,000
218	17두1877	김**	2021-05-05 09:30	서울특별시	저동1가 삼일로 영락교회	전용차로위반	50,000
219	24구1876	김**	2021-05-02 12:33	서울특별시	서초동 서초IC 상행	전용차로위반	50,000
220	21주8002	김**	2021-04-30 17:46	인천광역시	잠실동 송파YMCA 체육관	전용차로위반	50,000
221	90나0245	김**	2021-05-06 18:58	서울특별시	화랑대주유소(서울방향)	전용차로위반	50,000
222	269누6601	김**	2021-05-03 09:24	전라남도 신안군	롯데백화점 잠실점앞	전용차로위반	50,000
223	89조3846	김**	2021-05-06 21:03	서울특별시	상봉동 중랑역 건너편	전용차로위반	50,000
224	12모5452	김**	2021-05-03 08:33	세종특별자치시	서초동 서초IC 상행	전용차로위반	50,000
225	12모5452	김**	2021-05-03 08:37	세종특별자치시	서초동 반포IC 상행	전용차로위반	50,000
226	12모5452	김**	2021-05-03 08:35	세종특별자치시	양재동 양재IC 상행	전용차로위반	50,000
227	51라8346	김**	2021-05-03 16:58	충청남도 천안시	양재동 양재IC 상행	전용차로위반	50,000
228	51라8346	김**	2021-05-03 17:00	충청남도 천안시	서초동 반포IC 상행	전용차로위반	50,000
229	315거5659	김**	2021-05-06 08:57	경상남도 양산시	잠원IC~반포IC	전용차로위반	50,000
230	65오9820	김**	2021-04-20 17:14	충청남도 아산시	내곡동 GS파크주유소 건너편	전용차로위반	50,000
231	34어1648	김**	2021-04-30 18:42	서울특별시	상계동 상계백병원	전용차로위반	50,000
232	47라0902	김**	2021-05-06 09:09	서울특별시	대치동 은마아파트1동	전용차로위반	50,000
233	41나9706	김**	2021-05-02 01:00	경기도 성남시	잠원동 잠원현대훼밀리아파트	전용차로위반	50,000

구분	차량 소유주						
연번	최초차량번호	성 명	단속일시	주 소	단속장소	위반내용	금 액
234	24나5379	김**	2021-04-30 13:00	경기도 화성시	잠실동 송파YMCA 체육관	전용차로위반	50,000
235	60조2202	김**	2021-05-06 18:56	서울특별시	성산동 성산1교~성산2교 교차로	전용차로위반	50,000
236	서울31바5911	김**	2021-05-04 17:13	서울특별시	대치동 은마아파트1동	전용차로위반	50,000
237	34머4557	김**	2021-05-07 18:35	경기도 성남시	롯데백화점 잠실점앞	전용차로위반	50,000
238	89모2244	김**	2021-05-06 07:56	경기도 광주시	내곡동 GS파크주유소 건너편	전용차로위반	50,000
239	28두0135	김**	2021-05-03 07:13	서울특별시	상계동 상계백병원	전용차로위반	50,000
240	42마5616	김**	2021-04-29 19:46	서울특별시	성산동 성산1교~성산2교 교차로	전용차로위반	50,000
241	27수3337	김**	2021-04-29 19:02	강원도 춘천시	태릉강릉(서울방향)	전용차로위반	50,000
242	51무9793	김**	2021-05-04 07:46	서울특별시	공릉소방서(구리방향)	전용차로위반	50,000
243	서울32아1968	김**	2021-04-30 18:22	서울특별시	상계동 마들역 7번출구	전용차로위반	50,000
244	55머4140	김**	2021-04-29 08:59	경기도 수원시	내곡동 GS파크주유소 건너편	전용차로위반	50,000
245	13누3706	김**	2021-04-29 19:38	서울특별시	송파구 올림픽회관앞	전용차로위반	50,000
246	38노1185	김**	2021-04-30 09:16	서울특별시	개봉동 영화아파트 SK충전소앞	전용차로위반	50,000
247	229로1859	김**	2021-04-29 11:03	경상북도 포항시	영등포구 한국교직원공제회관 앞	전용차로위반	50,000
248	66구2627	김**	2021-05-07 20:04	경기도 의정부시	공릉소방서(구리방향)	전용차로위반	50,000
249	24누4026	김**	2021-05-07 07:57	경기도 시흥시	행당동 한양대전철역 1번 출구	전용차로위반	50,000
250	35라5269	김**	2021-05-03 14:17	서울특별시	롯데백화점 잠실점앞	전용차로위반	50,000
251	05저3347	김**	2021-05-04 20:37	경기도 평택시	롯데백화점 잠실점앞	전용차로위반	50,000
252	서울31아5620	김**	2021-05-04 13:17	서울특별시	한국무역보험공사	전용차로위반	50,000
253	서울98사4783	김**	2021-05-08 13:41	서울특별시	영등포구 공작아파트 건너편	전용차로위반	60,000
254	65호5175	김**	2021-04-19 09:40	강원도 춘천시	행당동 한양대전철역 1번 출구	전용차로위반	50,000
255	58보8135	김**	2021-05-04 20:03	경기도 포천시	월계동 월계주공아파트 1단지 107동	전용차로위반	50,000
256	27두0210	김**	2021-05-03 19:28	경기도 수원시	롯데백화점 잠실점앞	전용차로위반	50,000
257	28모1705	김**	2021-04-29 10:48	경기도 수원시	서초동 서초IC 하행	전용차로위반	50,000
258	39모5526	김**	2021-05-05 07:19	서울특별시	잠원동 잠원현대훼밀리아파트	전용차로위반	50,000
259	47로0112	김**	2021-04-29 13:01	경기도 광주시	롯데백화점 잠실점앞	전용차로위반	50,000
260	64어7303	김**	2021-05-01 13:36	전라남도 무안군	서초동 반포IC 상행	전용차로위반	50,000
261	20조2483	김**	2021-05-06 19:25	경상남도 양산시	내곡동 GS파크주유소 건너편	전용차로위반	50,000
262	16보7964	김**	2021-05-03 08:47	경기도 남양주시	상계동 상계백병원	전용차로위반	50,000
263	42라5016	김**	2021-05-06 13:01	경기도 수원시	서초동 서초IC 입구 하행	전용차로위반	50,000
264	서울31바2541	김**	2021-05-07 16:25	서울특별시	종합운동장사거리~잠실새내역	전용차로위반	50,000
265	84조2477	김**	2021-05-03 13:14	서울특별시	서울 종로구 종로 237-2	전용차로위반	50,000
266	92너6411	김**	2021-05-03 15:07	서울특별시	롯데백화점 잠실점앞	전용차로위반	50,000
267	29노6935	김**	2021-05-07 17:35	서울특별시	공릉소방서(구리방향)	전용차로위반	50,000
268	60구4759	김**	2021-05-04 18:41	서울특별시	대치동 은마아파트1동	전용차로위반	50,000
269	서울32자6236	김**	2021-05-06 07:29	서울특별시	송파구 올림픽회관앞	전용차로위반	50,000
270	32조2948	김**	2021-04-30 15:01	전라남도 장흥군	롯데백화점 잠실점앞	전용차로위반	50,000
271	39우8468	김**	2021-04-29 19:26	경기도 용인시	롯데백화점 잠실점앞	전용차로위반	50,000
272	서울32아4926	김**	2021-05-03 20:50	서울특별시	삼성동 경기고등학교	전용차로위반	50,000
273	07노3608	김**	2021-05-03 11:40	경기도 부천시	상봉동 중랑역 건너편	전용차로위반	50,000

구분	차량 소유주						
연번	최초차량번호	성 명	단속일시	주 소	단속장소	위반내용	금 액
274	65더9026	김**	2021-05-08 16:47	서울특별시	논현역~반포역방향	전용차로위반	50,000
275	경기81자7353	김**	2021-04-28 09:47	경기도 성남시	복정역~장지역	전용차로위반	50,000
276	45구0389	김**	2021-05-03 15:59	경기도 시흥시	동양미래대학 구로성심병원 정류소앞 시내	전용차로위반	50,000
277	60나9618	김**	2021-05-04 09:30	서울특별시	내곡동 GS파크주유소 건너편	전용차로위반	50,000
278	07소2818	김**	2021-05-07 22:49	강원도 철원군	저동1가 삼일로 영락교회	전용차로위반	50,000
279	52도8479	김**	2021-04-29 18:47	서울특별시	상계동 상계주공아파트 10단지	전용차로위반	50,000
280	52도8479	김**	2021-04-29 18:43	서울특별시	상계동 마들역 7번출구	전용차로위반	50,000
281	28노3967	김**	2021-05-04 17:23	서울특별시	월계동 월계주공아파트 1단지 107동	전용차로위반	50,000
282	143조1924	김**	2021-04-30 18:16	서울특별시	성산동 성산1교~성산2교 교차로	전용차로위반	50,000
283	08고9617	김**	2021-05-08 16:40	경기도 안산시	방배동 남태령고개 시내	전용차로위반	50,000
284	84저6785	김**	2021-05-04 18:23	서울특별시	내곡동 GS파크주유소 건너편	전용차로위반	50,000
285	68다8917	김**	2021-04-30 15:09	전라북도 부안군	서초동 서초IC 하행	전용차로위반	50,000
286	68다8917	김**	2021-04-30 15:13	전라북도 부안군	서초동 서초IC 입구 하행	전용차로위반	50,000
287	31누1062	김**	2021-05-03 19:17	서울특별시	행당동 한양대전철역 1번 출구	전용차로위반	50,000
288	51두3565	김**	2021-05-04 19:04	경기도 가평군	화랑대주유소(서울방향)	전용차로위반	50,000
289	22노8117	김**	2021-04-30 20:47	경기도 용인시	내곡동 GS파크주유소 건너편	전용차로위반	50,000
290	54소3690	김**	2021-04-28 17:11	서울특별시	논현역교차로~ 신사역교차로	전용차로위반	50,000
291	80우1868	김**	2021-04-29 17:28	서울특별시	내곡동 GS파크주유소 건너편	전용차로위반	50,000
292	65라1703	김**	2021-04-22 11:14	제주특별자치도 제주시	연희IC~연세대방향	전용차로위반	50,000
293	02버4578	김**	2021-05-04 20:33	경기도 남양주시	송파구 올림픽회관앞	전용차로위반	50,000
294	332버3628	김**	2021-05-07 19:55	경기도 남양주시	성산동 성산1교~성산2교 교차로	전용차로위반	50,000
295	92너6822	김**	2021-04-30 18:20	경기도 남양주시	상계동 상계주공아파트 10단지	전용차로위반	50,000
296	15서3517	김**	2021-05-04 17:45	서울특별시	내곡동 GS파크주유소 건너편	전용차로위반	50,000
297	22오3078	남**	2021-04-29 17:41	서울특별시	월계동 월계주공아파트 1단지 107동	전용차로위반	50,000
298	32주5860	노**	2021-05-07 17:21	서울특별시	잠실동 송파YMCA 체육관	전용차로위반	50,000
299	05두7836	노**	2021-05-07 18:10	경기도 파주시	공릉소방서(구리방향)	전용차로위반	50,000
300	89루0157	노**	2021-04-29 13:29	서울특별시	롯데백화점 잠실점앞	전용차로위반	50,000
301	10너4046	도**	2021-05-04 08:41	서울특별시	월계동 월계주공아파트 1단지 107동	전용차로위반	50,000
302	경기88사8021	류**	2021-05-06 08:42	경기도 남양주시	성산동 SK성산대교주유소 건너편	전용차로위반	50,000
303	15모2920	류**	2021-04-29 17:07	경기도 파주시	압구정로 로데오역~성수대교남단	전용차로위반	50,000
304	51마1653	류**	2021-05-03 20:43	서울특별시	태릉강릉(서울방향)	전용차로위반	50,000
305	04구5711	마**	2021-05-06 09:36	서울특별시	롯데백화점 잠실점앞	전용차로위반	50,000
306	235노9983	모**	2021-05-04 19:58	경기도 시흥시	잠실동 엘스아파트 111동	전용차로위반	50,000
307	69소8756	문**	2021-05-04 17:11	서울특별시	월계동 월계주공아파트 1단지 107동	전용차로위반	50,000
308	23보3087	문**	2021-05-03 18:49	서울특별시	삼육대학교(구리방향)	전용차로위반	50,000
309	94나4247	문**	2021-05-09 14:35	서울특별시	개봉동 영화아파트 SK충전소앞	전용차로위반	50,000
310	서울70아2398	문**	2021-04-28 18:09	경기도 의정부시	삼성교위 삼성역~종합운동장방향	전용차로위반	60,000

구분	차량 소유주						
연번	최초차량번호	성 명	단속일시	주 소	단속장소	위반내용	금 액
311	183저2879	민**	2021-04-16 19:53	경기도 성남시	송파구 올림픽회관앞	전용차로위반	50,000
312	01노7031	민**	2021-05-07 13:20	경기도 광주시	롯데백화점 잠실점앞	전용차로위반	50,000
313	서울31사6792	박**	2021-05-07 07:39	서울특별시	상계동 상계백병원	전용차로위반	50,000
314	39마0323	박**	2021-05-03 09:36	서울특별시	대치동 은마아파트1동	전용차로위반	50,000
315	56다7909	박**	2021-05-06 07:30	서울특별시	태릉강릉(서울방향)	전용차로위반	50,000
316	230두1384	박**	2021-05-04 19:57	서울특별시	대치동 은마아파트1동	전용차로위반	50,000
317	86나6903	박**	2021-05-07 19:40	서울특별시	공릉소방서(구리방향)	전용차로위반	50,000
318	58너7853	박**	2021-05-03 17:16	서울특별시	공릉소방서(구리방향)	전용차로위반	50,000
319	29주3515	박**	2021-05-07 09:49	서울특별시	성산동 SK성산대교주유소 건너편	전용차로위반	50,000
320	33조4744	박**	2021-04-29 18:12	경기도 남양주시	공릉소방서(구리방향)	전용차로위반	50,000
321	35나4549	박**	2021-04-30 09:18	서울특별시	상계동 상계백병원	전용차로위반	50,000
322	81부0538	박**	2021-04-29 09:38	경기도 수원시	내곡동 GS파크주유소 건너편	전용차로위반	50,000
323	서울31바6458	박**	2021-04-30 03:02	서울특별시	잠원동 잠원현대훼밀리아파트	전용차로위반	50,000
324	04수2614	박**	2021-05-04 20:11	경상북도 칠곡군	화랑대주유소(서울방향)	전용차로위반	50,000
325	19모7496	박**	2021-04-30 19:22	서울특별시	화랑대주유소(서울방향)	전용차로위반	50,000
326	92구8544	박**	2021-04-29 12:39	서울특별시	난곡사거리~봉림교	전용차로위반	50,000
327	281마4092	박**	2021-05-04 14:35	경기도 고양시	롯데백화점 잠실점앞	전용차로위반	50,000
328	57버4849	박**	2021-05-03 10:36	인천광역시	롯데백화점 잠실점앞	전용차로위반	50,000
329	62너8255	박**	2021-05-04 17:44	서울특별시	대치동 은마아파트1동	전용차로위반	50,000
330	145거7421	박**	2021-05-04 14:06	서울특별시	서울 영등포구 의사당대로 83-2	전용차로위반	50,000
331	서울35바2346	박**	2021-05-01 00:11	서울특별시	저동1가 삼일로 영락교회	전용차로위반	50,000
332	43도2027	박**	2021-04-30 19:24	서울특별시	내곡동 GS파크주유소 건너편	전용차로위반	50,000
333	34보6508	박**	2021-04-29 19:28	인천광역시	성산동 성산1교~성산2교 교차로	전용차로위반	50,000
334	63부0796	박**	2021-04-27 09:13	서울특별시	송중초교앞교차로~송중동주민센터	전용차로위반	50,000
335	12보5581	박**	2021-05-07 14:10	경기도 고양시	롯데백화점 잠실점앞	전용차로위반	50,000
336	서울89자9857	박**	2021-04-30 08:01	서울특별시	LG에클라트 정관장 앞 이정표	전용차로위반	50,000
337	서울31아7295	박**	2021-05-06 12:13	서울특별시	LG에클라트 정관장 앞 이정표	전용차로위반	50,000
338	서울32아1047	박**	2021-05-04 17:20	서울특별시	상계동 상계백병원	전용차로위반	50,000
339	38소5064	박**	2021-05-03 08:17	서울특별시	개봉동 영화아파트 SK충전소앞	전용차로위반	50,000
340	51주4714	박**	2021-05-04 09:22	서울특별시	아차산역(어린이대공원후문)~광진 숲나루	전용차로위반	50,000
341	43누2110	박**	2021-04-29 17:31	대전광역시	잠원동 잠원현대훼밀리아파트	전용차로위반	50,000
342	139저9445	박**	2021-05-04 20:42	서울특별시	상계동 상계주공아파트 10단지	전용차로위반	50,000
343	139저9445	박**	2021-05-04 20:38	서울특별시	상계동 마들역 7번출구	전용차로위반	50,000
344	11고0493	박**	2021-04-29 09:42	경기도 평택시	장지교교차로	전용차로위반	50,000
345	55머5785	박**	2021-04-29 17:21	경기도 남양주시	공릉소방서(구리방향)	전용차로위반	50,000
346	68오4754	박**	2021-05-06 20:06	인천광역시	성산동 성산1교~성산2교 교차로	전용차로위반	50,000
347	49조0479	박**	2021-04-27 15:45	서울특별시	군자교교차로~군자역(능동)	전용차로위반	50,000
348	서울31사8506	박**	2021-05-07 17:29	서울특별시	서울여대(구리방향)	전용차로위반	50,000
349	08소2082	박**	2021-04-29 18:20	서울특별시	성산동 성산1교~성산2교 교차로	전용차로위반	50,000

구분	차량 소유주						
연번	최초차량번호	성 명	단속일시	주 소	단속장소	위반내용	금 액
350	52부0534	박**	2021-05-03 08:35	충청남도 천안시	내곡동 GS파크주유소 건너편	전용차로위반	50,000
351	63부7838	박**	2021-05-01 15:17	서울특별시	영등포구 한국교직원공제회관 앞	전용차로위반	50,000
352	86서0584	박**	2021-05-04 09:38	경상북도 영천시	성산동 성산1교~성산2교 교차로	전용차로위반	50,000
353	32주9446	박**	2021-05-04 07:59	경기도 양주시	월계동 월계주공아파트 1단지 107동	전용차로위반	50,000
354	21도9681	박**	2021-05-06 16:01	경기도 남양주시	서초동 서초IC 하행	전용차로위반	50,000
355	25구4946	박**	2021-05-01 13:05	서울특별시	서초동 양재IC 하행	전용차로위반	50,000
356	25구4946	박**	2021-05-05 09:06	서울특별시	서초동 서초IC 하행	전용차로위반	50,000
357	25구4946	박**	2021-05-05 09:08	서울특별시	서초동 양재IC 하행	전용차로위반	50,000
358	서울32사5503	박**	2021-05-06 21:06	서울특별시	LG에클라트 정관장 앞 이정표	전용차로위반	50,000
359	서울32사5503	박**	2021-05-06 10:04	서울특별시	잠실동 엘스아파트 111동	전용차로위반	50,000
360	31보4970	박**	2021-05-06 18:39	경기도 고양시	양재동 양재IC 상행	전용차로위반	50,000
361	31보4970	박**	2021-05-08 15:19	경기도 고양시	서초동 서초IC 상행	전용차로위반	50,000
362	16저9760	박**	2021-05-07 17:57	인천광역시	내곡동 GS파크주유소 건너편	전용차로위반	50,000
363	61도7284	박**	2021-04-29 10:19	충청남도 아산시	롯데백화점 잠실점앞	전용차로위반	50,000
364	49두7958	박**	2021-05-03 08:30	경기도 군포시	송파구 올림픽회관앞	전용차로위반	50,000
365	145허8053	박**	2021-04-21 18:12	경상북도 경산시	내곡동 GS파크주유소 건너편	전용차로위반	50,000
366	서울31사7409	박**	2021-05-05 16:13	서울특별시	여의도역교차로~여의나루역	전용차로위반	50,000
367	경기93자3874	박**	2021-04-30 17:56	경기도 김포시	잠실동 송파YMCA 체육관	전용차로위반	50,000
368	309노2621	방**	2021-04-29 16:13	서울특별시	서초동 서초IC 입구 하행	전용차로위반	50,000
369	20더9638	방**	2021-04-30 19:55	경기도 연천군	상계동 상계주공아파트 10단지	전용차로위반	50,000
370	42우3137	배**	2021-05-07 20:02	서울특별시	내곡동 GS파크주유소 건너편	전용차로위반	50,000
371	서울88바6301	배**	2021-04-30 19:16	서울특별시	공릉소방서(구리방향)	전용차로위반	50,000
372	126모3159	백**	2021-04-29 10:03	서울특별시	양재시민의숲역~양재역	전용차로위반	50,000
373	서울31바4994	백**	2021-05-07 20:40	경기도 의정부시	화랑대주유소(서울방향)	전용차로위반	50,000
374	16부7428	백**	2021-04-29 17:33	서울특별시	대치동 은마아파트1동	전용차로위반	50,000
375	194더9897	백**	2021-05-03 10:43	충청북도 옥천군	롯데백화점 잠실점앞	전용차로위반	50,000
376	35주8002	변**	2021-05-01 08:49	서울특별시	서초동 반포IC 상행	전용차로위반	50,000
377	13보5234	변**	2021-05-08 16:59	서울특별시	신반포로 반포대교~반포역	전용차로위반	50,000
378	서울31사4597	서**	2021-04-30 17:53	서울특별시	공릉소방서(구리방향)	전용차로위반	50,000
379	서울32바6583	서**	2021-05-07 11:05	서울특별시	영등포구 신송빌딩 앞	전용차로위반	50,000
380	80서7499	서**	2021-04-30 18:36	서울특별시	송파구 올림픽회관앞	전용차로위반	50,000
381	48보7437	서**	2021-05-06 17:44	경기도 고양시	월계동 월계주공아파트1단지 건너편	전용차로위반	50,000
382	45라6643	서**	2021-04-19 17:57	경기도 고양시	롯데백화점 잠실점앞	전용차로위반	50,000
383	58도7583	서**	2021-05-02 13:57	서울특별시	이대후문 중앙정류소 시외	전용차로위반	50,000
384	07거0661	서**	2021-05-07 18:27	서울특별시	월계동 월계주공아파트1단지 건너편	전용차로위반	50,000
385	17오4595	서**	2021-05-04 11:44	서울특별시	롯데백화점 잠실점앞	전용차로위반	50,000
386	19호3058	서**	2021-04-27 10:04	서울특별시	서울 관악구 봉천동 979-8	전용차로위반	50,000
387	19호3058	서**	2021-04-23 11:26	서울특별시	서울 관악구 봉천동 979-8	전용차로위반	50,000
388	60로2001	서**	2021-04-30 14:05	경기도 화성시	잠실동 엘스아파트 111동	전용차로위반	50,000

구분	차량 소유주						
연번	최초차량번호	성 명	단속일시	주 소	단속장소	위반내용	금 액
389	45러8657	설**	2021-05-08 12:39	서울특별시	LG에클라트 정관장 앞 이정표	전용차로위반	50,000
390	91주6438	설**	2021-04-29 20:40	서울특별시	롯데백화점 잠실점앞	전용차로위반	50,000
391	81라7239	설**	2021-04-30 07:28	서울특별시	공릉소방서(구리방향)	전용차로위반	50,000
392	238러1987	성**	2021-04-29 20:27	경기도 남양주시	월계동 월계주공아파트 1단지 107동	전용차로위반	50,000
393	22버2400	성**	2021-05-03 17:35	서울특별시	상계동 상계백병원	전용차로위반	50,000
394	61오3861	소**	2021-04-30 15:48	경기도 남양주시	잠실동 엘스아파트 111동	전용차로위반	50,000
395	85저5608	소**	2021-05-01 07:31	서울특별시	미아동 이마트 미아점 건너편	전용차로위반	50,000
396	30조3781	손**	2021-05-04 18:26	경기도 의정부시	월계동 월계주공아파트 1단지 107동	전용차로위반	50,000
397	32루2386	손**	2021-05-06 09:27	경기도 남양주시	공릉소방서(구리방향)	전용차로위반	50,000
398	52오2233	손**	2021-05-04 13:36	경기도 군포시	롯데백화점 잠실점앞	전용차로위반	50,000
399	56나3979	손**	2021-04-30 14:50	서울특별시	잠실동 송파YMCA 체육관	전용차로위반	50,000
400	서울32사6883	손**	2021-04-30 09:45	서울특별시	상계동 상계백병원	전용차로위반	50,000
401	60서9003	손**	2021-05-04 20:35	서울특별시	성산동 성산1교~성산2교 교차로	전용차로위반	50,000
402	69소2067	손**	2021-05-06 07:19	경기도 남양주시	공릉소방서(구리방향)	전용차로위반	50,000
403	134주7571	송**	2021-05-03 07:28	경기도 성남시	대치동 은마아파트1동	전용차로위반	50,000
404	서울84자2916	송**	2021-04-29 18:02	서울특별시	내곡동 GS파크주유소 건너편	전용차로위반	50,000
405	07루4285	송**	2021-04-30 08:52	서울특별시	공릉소방서(구리방향)	전용차로위반	50,000
406	42우7031	송**	2021-04-29 18:58	서울특별시	공릉소방서(구리방향)	전용차로위반	50,000
407	86가4198	송**	2021-05-07 09:29	경기도 성남시	내곡동 GS파크주유소 건너편	전용차로위반	50,000
408	16모2242	송**	2021-05-07 19:52	경기도 안양시	상계동 상계백병원	전용차로위반	50,000
409	12우4981	송**	2021-05-07 12:36	서울특별시	저동1가 삼일로 영락교회	전용차로위반	50,000
410	95가3709	송**	2021-05-03 17:19	서울특별시	서초동 반포IC 상행	전용차로위반	50,000
411	24두5142	신**	2021-04-29 13:24	서울특별시	롯데백화점 잠실점앞	전용차로위반	50,000
412	38로4830	신**	2021-05-02 13:04	경기도 가평군	영등포구 신송빌딩 앞	전용차로위반	50,000
413	22우3103	신**	2021-05-04 20:45	서울특별시	태릉강릉(서울방향)	전용차로위반	50,000
414	127하1036	신**	2021-04-23 13:03	대구광역시	서초동 반포IC 상행	전용차로위반	50,000
415	15노9220	신**	2021-04-29 13:18	경기도 고양시	잠실동 엘스아파트 111동	전용차로위반	50,000
416	42도0161	심**	2021-04-29 18:22	인천광역시	성산동 성산1교~성산2교 교차로	전용차로위반	50,000
417	59보2346	안**	2021-05-09 03:43	서울특별시	이대후문 중앙정류소 시외	전용차로위반	50,000
418	서울성동파3079	안**	2021-05-03 15:10	서울특별시	종각역~종로2가교차로	전용차로위반	40,000
419	36조3605	안**	2021-05-03 09:29	서울특별시	내곡동 GS파크주유소 건너편	전용차로위반	50,000
420	81고8819	안**	2021-04-29 17:45	경기도 성남시	송파구 올림픽회관앞	전용차로위반	50,000
421	90부7755	안**	2021-05-06 10:04	경기도 이천시	롯데백화점 잠실점앞	전용차로위반	50,000
422	서울31바3038	안**	2021-05-03 15:15	경기도 고양시	한국무역보험공사	전용차로위반	50,000
423	25노2043	안**	2021-05-04 07:57	경기도 안산시	서초동 서초IC 하행	전용차로위반	50,000
424	서울31사8116	안**	2021-04-28 09:54	서울특별시	LG에클라트 정관장 앞 이정표	전용차로위반	50,000
425	52서3719	안**	2021-05-03 18:11	경기도 김포시	성산동 성산1교~성산2교 교차로	전용차로위반	50,000
426	16라6957	안**	2021-05-07 19:41	서울특별시	성산동 성산1교~성산2교 교차로	전용차로위반	50,000
427	22무4402	안**	2021-05-09 15:18	경기도 고양시	영등포구 공작아파트 건너편	전용차로위반	50,000

구분	차량 소유주						
연번	최초차량번호	성 명	단속일시	주 소	단속장소	위반내용	금 액
428	101주1870	안**	2021-05-07 09:08	서울특별시	월계동 월계주공아파트1단지 건너편	전용차로위반	50,000
429	서울83자9553	안**	2021-05-07 08:41	서울특별시	성산동 성산1교~성산2교 교차로	전용차로위반	50,000
430	서울31사9875	안**	2021-05-03 13:35	서울특별시	한국무역보험공사	전용차로위반	50,000
431	40나4654	양**	2021-05-02 09:33	경기도 수원시	서초동 반포IC 상행	전용차로위반	50,000
432	295로4290	양**	2021-05-04 20:03	서울특별시	상계동 상계주공아파트 10단지	전용차로위반	50,000
433	01루9865	양**	2021-05-06 18:10	서울특별시	태릉강릉(서울방향)	전용차로위반	50,000
434	65거1649	양**	2021-04-30 17:40	경기도 군포시	내곡동 GS파크주유소 건너편	전용차로위반	50,000
435	42노7272	양**	2021-04-30 08:32	서울특별시	상계동 상계백병원	전용차로위반	50,000
436	41주4730	양**	2021-04-30 16:09	서울특별시	삼각지역~신용산역방향	전용차로위반	50,000
437	19더3589	양**	2021-05-06 18:46	인천광역시	공릉소방서(구리방향)	전용차로위반	50,000
438	서울31자4683	엄**	2021-05-03 18:05	서울특별시	화랑대주유소(서울방향)	전용차로위반	50,000
439	105하3059	엄**	2021-04-12 10:26	경기도 여주시	롯데백화점 잠실점앞	전용차로위반	50,000
440	66보3211	엄**	2021-04-29 09:49	인천광역시	성산동 성산1교~성산2교 교차로	전용차로위반	50000
441	서울83자2452	여**	2021-05-06 13:41	서울특별시	영등포구 공작아파트 건너편	전용차로위반	50,000
442	70더9637	염**	2021-04-29 08:14	경기도 의정부시	육사체육관~화랑대사거리	전용차로위반	60,000
443	152하1865	오**	2021-04-20 20:32	서울특별시	잠원동 잠원현대훼밀리아파트	전용차로위반	50,000
444	04더3519	오**	2021-05-06 08:12	경기도 남양주시	공릉소방서(구리방향)	전용차로위반	50,000
445	346무7040	오**	2021-05-04 15:11	서울특별시	롯데백화점 잠실점앞	전용차로위반	50,000
446	94나2103	오**	2021-04-29 10:03	경기도 안산시	잠실동 송파YMCA 체육관	전용차로위반	50,000
447	24러5855	오**	2021-04-29 08:30	경기도 구리시	화랑대주유소(서울방향)	전용차로위반	50,000
448	51소6276	오**	2021-05-09 11:31	경기도 이천시	양재동 양재IC 상행	전용차로위반	50,000
449	14너8164	오**	2021-05-07 19:35	서울특별시	공릉소방서(구리방향)	전용차로위반	50,000
450	91라3282	오**	2021-05-09 13:11	서울특별시	영등포구 공작아파트 건너편	전용차로위반	50,000
451	91라3282	오**	2021-05-09 10:01	서울특별시	영등포구 공작아파트 건너편	전용차로위반	50,000
452	34호7875	오**	2021-04-20 18:05	서울특별시	공릉소방서(구리방향)	전용차로위반	50,000
453	서울중랑타7751	오**	2021-04-30 12:31	서울특별시	종각역~종로2가교차로	전용차로위반	40,000
454	21무1950	오**	2021-05-03 20:33	서울특별시	성산동 성산1교~성산2교 교차로	전용차로위반	50,000
455	72가3949	오**	2021-05-07 19:24	인천광역시	월계동 월계주공아파트1단지 건너편	전용차로위반	60,000
456	56너2789	우**	2021-05-04 20:48	경기도 이천시	내곡동 GS파크주유소 건너편	전용차로위반	50,000
457	17모4262	원**	2021-05-08 16:48	서울특별시	논현역~반포역방향	전용차로위반	50,000
458	03머7453	유**	2021-05-06 17:58	서울특별시	내곡동 GS파크주유소 건너편	전용차로위반	50,000
459	03머7453	유**	2021-05-07 17:40	서울특별시	내곡동 GS파크주유소 건너편	전용차로위반	50,000
460	84라7992	유**	2021-05-04 09:45	경기도 남양주시	상계동 상계백병원	전용차로위반	50,000
461	경기32바4456	유**	2021-05-01 12:59	경기도 성남시	서초동 서초IC 입구 하행	전용차로위반	50,000
462	82너3671	유**	2021-05-03 16:07	서울특별시	영등포구 신송빌딩 앞	전용차로위반	50,000
463	41무1741	유**	2021-05-07 09:32	서울특별시	공릉소방서(구리방향)	전용차로위반	50,000
464	350구3762	유**	2021-05-04 13:39	충청남도 천안시	롯데백화점 잠실점앞	전용차로위반	50,000
465	19서1869	유**	2021-05-04 20:28	서울특별시	삼육대학교(구리방향)	전용차로위반	50,000
466	12노4740	유**	2021-05-04 08:04	인천광역시	성산동 성산1교~성산2교 교차로	전용차로위반	50,000

구분	차량 소유주						
연번	최초차량번호	성 명	단속일시	주 소	단속장소	위반내용	금 액
467	91보7864	유**	2021-05-06 08:47	서울특별시	공릉소방서(구리방향)	전용차로위반	50,000
468	경기84아6339	유**	2021-04-29 10:01	경기도 김포시	영등포구 공작아파트 건너편	전용차로위반	50,000
469	50루0434	유**	2021-05-07 18:44	서울특별시	성산동 성산1교~성산2교 교차로	전용차로위반	50,000
470	39하6288	유**	2021-04-26 08:20	경기도 남양주시	화랑로 태릉~서울여대	전용차로위반	50,000
471	64소1827	유**	2021-05-07 10:17	경기도 김포시	롯데백화점 잠실점앞	전용차로위반	50,000
472	101호7820	육**	2021-04-10 13:04	경기도 양주시	영등포구 샛강역 1번출구 앞	전용차로위반	50,000
473	17마0204	윤**	2021-05-04 12:21	충청남도 천안시	서초동 반포IC 상행	전용차로위반	50,000
474	38나9678	윤**	2021-05-07 18:11	경기도 하남시	대치동 개포우성2차아파트 12동	전용차로위반	50,000
475	67하0973	윤**	2021-04-23 18:42	경상남도 창원시	공릉소방서(구리방향)	전용차로위반	50,000
476	04라7475	윤**	2021-04-30 12:07	경기도 광주시	롯데백화점 잠실점앞	전용차로위반	50,000
477	서울31아3423	윤**	2021-05-04 19:06	서울특별시	잠실동 엘스아파트 111동	전용차로위반	50,000
478	15우3772	윤**	2021-04-30 18:30	서울특별시	공릉소방서(구리방향)	전용차로위반	50,000
479	서울31사2919	윤**	2021-05-04 17:34	경기도 고양시	행당동 한양대전철역 1번 출구	전용차로위반	50,000
480	363로1875	윤**	2021-05-06 18:46	서울특별시	대치동 은마아파트1동	전용차로위반	50,000
481	17보2066	윤**	2021-04-30 07:10	경기도 용인시	저동1가 삼일로 영락교회	전용차로위반	50,000
482	84조3412	윤**	2021-05-04 09:02	전라북도 고창군	내곡동 GS파크주유소 건너편	전용차로위반	50,000
483	66오0667	윤**	2021-04-30 13:14	경기도 평택시	서초동 서초IC 하행	전용차로위반	50,000
484	66오0667	윤**	2021-04-30 13:16	경기도 평택시	서초동 양재IC 하행	전용차로위반	50,000
485	115주1813	윤**	2021-05-04 15:22	서울특별시	서초동 서초IC 입구 하행	전용차로위반	50,000
486	서울31사4245	윤**	2021-04-27 12:08	서울특별시	잠실역~송파구청 방향	전용차로위반	50,000
487	248거2392	윤**	2021-04-29 19:40	인천광역시	롯데백화점 잠실점앞	전용차로위반	50,000
488	26다9729	이**	2021-05-06 18:55	경기도 부천시	내곡동 GS파크주유소 건너편	전용차로위반	50,000
489	85누5790	이**	2021-05-07 19:14	서울특별시	태릉강릉(서울방향)	전용차로위반	50,000
490	19보7028	이**	2021-05-06 08:45	경기도 화성시	내곡동 GS파크주유소 건너편	전용차로위반	50,000
491	08다6237	이**	2021-04-29 17:40	서울특별시	상계동 상계백병원	전용차로위반	50,000
492	08다6237	이**	2021-05-06 17:45	서울특별시	상계동 상계백병원	전용차로위반	50,000
493	31러1679	이**	2021-05-06 09:01	인천광역시	대치동 은마아파트1동	전용차로위반	50,000
494	서울86자7977	이**	2021-04-29 10:36	서울특별시	잠실동 송파YMCA 체육관	전용차로위반	50,000
495	32머7436	이**	2021-05-07 19:14	경기도 남양주시	서초동 서초IC 하행	전용차로위반	50,000
496	서울중사2790	이**	2021-04-30 16:13	서울특별시	종각~종로3가	전용차로위반	40,000
497	77거2063	이**	2021-04-29 14:57	서울특별시	잠실동 송파YMCA 체육관	전용차로위반	60,000
498	12다0457	이**	2021-05-07 09:31	충청북도 충주시	태릉강릉(서울방향)	전용차로위반	50,000
499	10나0828	이**	2021-05-03 16:03	경기도 안산시	롯데백화점 잠실점앞	전용차로위반	50,000
500	398로8376	이**	2021-05-04 20:05	경기도 의정부시	상계동 마들역 7번출구	전용차로위반	50,000
501	84부8734	이**	2021-05-04 19:58	경상남도 거제시	내곡동 GS파크주유소 건너편	전용차로위반	50,000
502	34어6187	이**	2021-04-28 10:47	서울특별시	LG에클라트 정관장 앞 이정표	전용차로위반	50,000
503	34어6187	이**	2021-05-04 10:27	서울특별시	LG에클라트 정관장 앞 이정표	전용차로위반	50,000
504	34어6187	이**	2021-05-03 10:29	서울특별시	LG에클라트 정관장 앞 이정표	전용차로위반	50,000
505	16서4398	이**	2021-05-04 23:32	서울특별시	미아동 이마트 미아점 건너편	전용차로위반	50,000
506	38수1201	이**	2021-05-08 12:50	경기도 동두천시	서초동 양재IC 하행	전용차로위반	50,000

구분	차량 소유주						
연번	최초차량번호	성 명	단속일시	주 소	단속장소	위반내용	금 액
507	51수6709	이**	2021-05-03 10:01	인천광역시	롯데백화점 잠실점앞	전용차로위반	50,000
508	35도5078	이**	2021-05-04 14:50	인천광역시	롯데백화점 잠실점앞	전용차로위반	50,000
509	02가4594	이**	2021-05-06 10:37	서울특별시	롯데백화점 잠실점앞	전용차로위반	50,000
510	14구8011	이**	2021-04-29 10:41	서울특별시	롯데백화점 잠실점앞	전용차로위반	50,000
511	338루3313	이**	2021-05-04 14:13	경기도 성남시	롯데백화점 잠실점앞	전용차로위반	50,000
512	65호7029	이**	2021-04-28 17:00	서울특별시	롯데백화점 잠실점앞	전용차로위반	50,000
513	308고5548	이**	2021-05-02 18:20	서울특별시	LG에클라트 정관장 앞 이정표	전용차로위반	50,000
514	60너2819	이**	2021-04-29 18:04	서울특별시	내곡동 GS파크주유소 건너편	전용차로위반	50,000
515	서울종로아4231	이**	2021-04-30 12:48	서울특별시	종각~종로3가	전용차로위반	40,000
516	02어9729	이**	2021-05-07 19:24	서울특별시	공릉소방서(구리방향)	전용차로위반	50,000
517	257마8851	이**	2021-05-04 18:32	서울특별시	내곡동 GS파크주유소 건너편	전용차로위반	50,000
518	22러3609	이**	2021-04-30 09:27	경기도 남양주시	대치동 은마아파트1동	전용차로위반	50,000
519	서울32사4813	이**	2021-05-04 19:14	서울특별시	상계동 상계주공아파트 10단지	전용차로위반	50,000
520	81저9516	이**	2021-05-04 10:01	경기도 부천시	영등포구 공작아파트 건너편	전용차로위반	50,000
521	329서4101	이**	2021-04-30 20:29	경기도 남양주시	공릉소방서(구리방향)	전용차로위반	50,000
522	서울32아2235	이**	2021-05-06 20:45	서울특별시	상계동 상계백병원	전용차로위반	50,000
523	48주3037	이**	2021-05-07 19:34	서울특별시	공릉소방서(구리방향)	전용차로위반	50,000
524	19보3089	이**	2021-05-09 14:31	경기도 용인시	영등포구 공작아파트 건너편	전용차로위반	50,000
525	서울87자2918	이**	2021-05-04 11:46	서울특별시	잠원동 잠원현대훼밀리아파트	전용차로위반	50,000
526	서울중랑타6434	이**	2021-05-06 12:40	서울특별시	종각역~종로3가	전용차로위반	40,000
527	51고7289	이**	2021-05-09 16:05	서울특별시	개봉동 영화아파트 SK충전소앞	전용차로위반	50,000
528	168누9920	이**	2021-04-30 17:34	경기도 화성시	내곡동 GS파크주유소 건너편	전용차로위반	50,000
529	서울31사1552	이**	2021-05-07 18:33	서울특별시	월계동 월계주공아파트1단지 건너편	전용차로위반	50,000
530	20모0920	이**	2021-05-01 12:12	경상북도 포항시	방배동 남태령고개 시내	전용차로위반	50,000
531	21소2918	이**	2021-04-30 08:44	서울특별시	서울 영등포구 의사당대로 88	전용차로위반	50,000
532	23보7113	이**	2021-05-01 19:25	경기도 의정부시	저동1가 삼일로 영락교회	전용차로위반	50,000
533	04소3225	이**	2021-04-30 20:05	서울특별시	월계동 월계주공아파트 1단지 107동	전용차로위반	50,000
534	25나8021	이**	2021-05-07 18:20	서울특별시	대치동 은마아파트1동	전용차로위반	50,000
535	46다2958	이**	2021-05-06 18:07	서울특별시	성산동 성산1교~성산2교 교차로	전용차로위반	50,000
536	96모0903	이**	2021-05-03 08:22	인천광역시	개봉동 영화아파트 SK충전소앞	전용차로위반	50,000
537	162허7428	이**	2021-04-26 17:57	서울특별시	롯데백화점 잠실점앞	전용차로위반	50,000
538	67구1953	이**	2021-05-04 12:19	서울특별시	롯데백화점 잠실점앞	전용차로위반	50,000
539	서울32사8760	이**	2021-05-07 15:34	서울특별시	반포역~ 논현역교차로	전용차로위반	50,000
540	24거4400	이**	2021-05-03 13:51	경기도 부천시	영등포구 한국교직원공제회관 앞	전용차로위반	50,000
541	39다5397	이**	2021-05-04 13:48	경기도 화성시	롯데백화점 잠실점앞	전용차로위반	50,000
542	32구8929	이**	2021-05-09 11:16	경기도 성남시	양재동 양재IC 상행	전용차로위반	50,000
543	44하9944	이**	2021-04-28 19:36	서울특별시	이대후문 중앙정류소 시외	전용차로위반	50,000
544	서울31사5680	이**	2021-04-30 20:44	서울특별시	롯데백화점 잠실점앞	전용차로위반	50,000

구분	차량 소유주						
연번	최초차량번호	성 명	단속일시	주 소	단속장소	위반내용	금 액
545	80로7271	이**	2021-05-01 00:12	경기도 수원시	방배동 남태령고개 시내	전용차로위반	50,000
546	80로7271	이**	2021-04-30 23:35	경기도 수원시	방배동 남태령고개 시내	전용차로위반	50,000
547	56가3404	이**	2021-05-04 20:21	경기도 고양시	성산동 성산1교~성산2교 교차로	전용차로위반	50,000
548	17마3476	이**	2021-05-07 09:41	서울특별시	공릉소방서(구리방향)	전용차로위반	50,000
549	01나7480	이**	2021-04-28 20:42	서울특별시	LG에클라트 정관장 앞 이정표	전용차로위반	50,000
550	서울31사4481	이**	2021-05-06 20:45	서울특별시	AT세터교차로~영동1교교차로	전용차로위반	50,000
551	63두8135	이**	2021-05-06 07:58	경기도 남양주시	화랑로 육사삼거리~화랑대역	전용차로위반	50,000
552	51구0928	이**	2021-04-29 19:19	서울특별시	롯데백화점 잠실점앞	전용차로위반	50,000
553	28무9134	이**	2021-05-07 18:39	경기도 고양시	롯데백화점 잠실점앞	전용차로위반	50,000
554	93너6755	이**	2021-05-09 12:55	경기도 용인시	미아역~삼양입구사거리	전용차로위반	50,000
555	322너4330	이**	2021-05-06 18:05	경기도 양주시	공릉소방서(구리방향)	전용차로위반	50,000
556	43러2982	이**	2021-05-02 13:20	경기도 시흥시	동양미래대학 구로성심병원 정류소앞 시내	전용차로위반	50,000
557	20저0310	이**	2021-04-29 19:27	경기도 구리시	공릉소방서(구리방향)	전용차로위반	50,000
558	40수3481	이**	2021-05-08 13:06	대구광역시	서초동 양재IC 하행	전용차로위반	50,000
559	335노1012	이**	2021-04-30 19:28	경기도 하남시	송파구 올림픽회관앞	전용차로위반	50,000
560	41거2913	이**	2021-05-03 09:48	경기도 성남시	내곡동 GS파크주유소 건너편	전용차로위반	50,000
561	23마5342	이**	2021-04-30 11:01	서울특별시	잠실동 송파YMCA 체육관	전용차로위반	50,000
562	96도0289	이**	2021-04-30 18:27	경기도 남양주시	논현역~ 신사역 방향	전용차로위반	50,000
563	53도2612	이**	2021-05-04 09:33	서울특별시	미아동 이마트 미아점 건너편	전용차로위반	50,000
564	서울80자3844	이**	2021-04-29 08:55	서울특별시	공릉소방서(구리방향)	전용차로위반	50,000
565	321저8408	이**	2021-04-29 18:22	서울특별시	상계동 상계백병원	전용차로위반	50,000
566	104허2264	이**	2021-04-24 19:44	경기도 시흥시	개봉동 영화아파트 SK충전소앞	전용차로위반	50,000
567	62마1563	이**	2021-04-29 12:58	서울특별시	롯데백화점 잠실점앞	전용차로위반	50,000
568	54모9877	이**	2021-05-04 17:32	서울특별시	롯데백화점 잠실점앞	전용차로위반	50,000
569	160거4998	이**	2021-05-03 17:13	경기도 광주시	내곡동 GS파크주유소 건너편	전용차로위반	50,000
570	68머4054	이**	2021-05-07 17:17	경기도 용인시	대치동 은마아파트1동	전용차로위반	50,000
571	33조4643	이**	2021-05-07 09:36	서울특별시	상계동 상계주공아파트 10단지	전용차로위반	50,000
572	375거9618	이**	2021-05-03 08:17	경기도 이천시	송파구 올림픽회관앞	전용차로위반	50,000
573	62부0286	이**	2021-04-29 19:35	서울특별시	성산동 성산1교~성산2교 교차로	전용차로위반	50,000
574	178더4056	이**	2021-05-07 19:49	서울특별시	성산동 성산1교~성산2교 교차로	전용차로위반	50,000
575	12누3891	이**	2021-05-02 15:55	서울특별시	서초동 양재IC 하행	전용차로위반	50,000
576	46무9308	이**	2021-04-29 19:36	인천광역시	내곡동 GS파크주유소 건너편	전용차로위반	50,000
577	58러0565	이**	2021-04-30 18:25	서울특별시	상계동 상계백병원	전용차로위반	50,000
578	64러4942	이**	2021-04-30 19:05	서울특별시	내곡동 GS파크주유소 건너편	전용차로위반	50,000
579	18나6342	이**	2021-05-05 11:40	충청남도 논산시	양재동 양재IC 상행	전용차로위반	50,000
580	46보8946	이**	2021-04-30 11:41	충청북도 청주시	롯데백화점 잠실점앞	전용차로위반	50,000
581	42조1361	이**	2021-05-02 20:08	충청남도 당진시	서초동 반포IC 상행	전용차로위반	50,000
582	10거0616	이**	2021-04-30 07:50	전라북도 전주시	상계동 상계백병원	전용차로위반	50,000
583	37구3668	이**	2021-05-04 14:41	경기도 화성시	롯데백화점 잠실점앞	전용차로위반	50,000

구분	차량 소유주						
연번	최초차량번호	성 명	단속일시	주 소	단속장소	위반내용	금 액
584	서울강북파1734	이**	2021-05-04 12:19	서울특별시	종각역~종로2가교차로	전용차로위반	40,000
585	서울32아1699	임**	2021-04-30 20:47	서울특별시	공릉소방서(구리방향)	전용차로위반	50,000
586	09모0685	임**	2021-05-03 17:15	서울특별시	상계동 마들역 7번출구	전용차로위반	50,000
587	서울31아2802	임**	2021-05-04 20:48	서울특별시	성산동 성산1교~성산2교 교차로	전용차로위반	50,000
588	06구4960	임**	2021-04-29 17:54	서울특별시	월계동 월계주공아파트1단지 건너편	전용차로위반	50,000
589	47오2235	임**	2021-05-04 19:59	경기도 김포시	성산동 SK성산대교주유소 건너편	전용차로위반	50,000
590	71도5906	임**	2021-05-07 07:15	경기도 남양주시	대치동 은마아파트1동	전용차로위반	60,000
591	11로9396	임**	2021-05-09 14:32	경기도 광명시	영등포구 공작아파트 건너편	전용차로위반	50,000
592	경기81바6263	임**	2021-05-07 09:38	경기도 성남시	내곡동 GS파크주유소 건너편	전용차로위반	50,000
593	36라5658	임**	2021-05-04 13:18	경기도 수원시	서초동 서초IC 하행	전용차로위반	50,000
594	244오7063	임**	2021-05-03 17:35	서울특별시	공릉소방서(구리방향)	전용차로위반	50,000
595	86루2707	임**	2021-04-29 17:17	경기도 안양시	공릉소방서(구리방향)	전용차로위반	50,000
596	서울32사9628	임**	2021-05-03 09:24	경기도 의정부시	상계동 마들역 7번출구	전용차로위반	50,000
597	93로5022	임**	2021-04-30 20:10	경기도 하남시	상계동 상계주공아파트 10단지	전용차로위반	50,000
598	52구4299	임**	2021-05-06 20:18	서울특별시	삼육대학교(구리방향)	전용차로위반	50,000
599	34주0689	임**	2021-05-04 18:42	서울특별시	내곡동 GS파크주유소 건너편	전용차로위반	50,000
600	33어3670	임**	2021-05-09 15:07	인천광역시	영등포구 공작아파트 건너편	전용차로위반	50,000
601	91오7241	임**	2021-05-06 19:35	인천광역시	롯데백화점 잠실점앞	전용차로위반	50,000
602	122호7613	장**	2021-04-19 08:18	경기도 양주시	월계동 월계주공아파트 1단지 107동	전용차로위반	50,000
603	81보6274	장**	2021-05-03 17:15	경기도 남양주시	송파구 올림픽회관앞	전용차로위반	50,000
604	56나0477	장**	2021-05-04 19:53	경기도 의정부시	태릉강릉(서울방향)	전용차로위반	50,000
605	30부5156	장**	2021-05-07 19:09	경기도 여주시	내곡동 GS파크주유소 건너편	전용차로위반	50,000
606	66저5123	장**	2021-04-30 13:24	서울특별시	양재동 양재IC 상행	전용차로위반	50,000
607	43나7666	장**	2021-04-29 10:45	서울특별시	천호대교	전용차로위반	50,000
608	서울32바7581	장**	2021-05-06 18:57	서울특별시	상계동 상계주공아파트 10단지	전용차로위반	50,000
609	80버2044	장**	2021-04-29 08:44	서울특별시	화랑대주유소(서울방향)	전용차로위반	50,000
610	04거0177	장**	2021-04-30 18:59	경기도 하남시	공릉소방서(구리방향)	전용차로위반	50,000
611	서울31자2412	장**	2021-05-04 16:47	서울특별시	강동구청역 교차로	전용차로위반	50,000
612	19버9259	전**	2021-05-07 18:47	인천광역시	상계동 상계백병원	전용차로위반	50,000
613	11가3377	전**	2021-05-02 19:43	서울특별시	서울 영등포구 여의동로 300-2	전용차로위반	50,000
614	서울31사8117	전**	2021-05-08 20:33	서울특별시	한국무역보험공사	전용차로위반	50,000
615	80루6942	전**	2021-04-29 19:32	서울특별시	공릉소방서(구리방향)	전용차로위반	50,000
616	93가9426	정**	2021-05-06 07:14	서울특별시	월계동 월계주공아파트1단지 건너편	전용차로위반	50,000
617	48마0530	정**	2021-05-06 17:21	서울특별시	내곡동 GS파크주유소 건너편	전용차로위반	50,000
618	39수4204	정**	2021-05-06 18:05	경기도 남양주시	공릉소방서(구리방향)	전용차로위반	50,000
619	46오7677	정**	2021-05-04 10:54	서울특별시	개봉동 영화아파트 SK충전소앞	전용차로위반	50,000
620	서울32사4522	정**	2021-04-29 17:19	경기도 남양주시	대치동 은마아파트1동	전용차로위반	50,000
621	68도7989	정**	2021-04-30 17:30	경상북도 포항시	상계동 상계백병원	전용차로위반	50,000

구분	차량 소유주						
연번	최초차량번호	성 명	단속일시	주 소	단속장소	위반내용	금 액
622	53다5785	정**	2021-05-04 15:39	서울특별시	롯데백화점 잠실점앞	전용차로위반	50,000
623	서울32자2006	정**	2021-05-02 18:33	경기도 의정부시	서울 노원구 동일로 1629-2	전용차로위반	50,000
624	33러8331	정**	2021-05-04 11:39	경상남도 사천시	서초동 반포IC 상행	전용차로위반	50,000
625	64보2476	정**	2021-04-21 18:29	서울특별시	서대문역사거리~독립문	전용차로위반	50,000
626	131나1433	정**	2021-04-30 19:03	서울특별시	송파구 올림픽회관앞	전용차로위반	50,000
627	131나1433	정**	2021-04-29 19:54	서울특별시	송파구 올림픽회관앞	전용차로위반	50,000
628	65더9400	정**	2021-04-26 12:53	서울특별시	서초IC~반포IC	전용차로위반	50,000
629	01나6412	정**	2021-05-06 15:32	서울특별시	롯데백화점 잠실점앞	전용차로위반	50,000
630	150두7204	정**	2021-04-30 17:35	서울특별시	잠실동 송파YMCA 체육관	전용차로위반	50,000
631	295마9728	정**	2021-05-04 07:30	경기도 용인시	내곡동 GS파크주유소 건너편	전용차로위반	50,000
632	32루0207	정**	2021-05-03 08:20	경기도 용인시	양재동 양재IC 상행	전용차로위반	50,000
633	32루0207	정**	2021-05-03 08:18	경기도 용인시	서초동 서초IC 상행	전용차로위반	50,000
634	91어2348	정**	2021-05-09 20:26	서울특별시	양재동 양재IC 상행	전용차로위반	50,000
635	62러9490	정**	2021-04-30 20:45	서울특별시	공릉소방서(구리방향)	전용차로위반	50,000
636	160허6509	정**	2021-04-17 09:19	서울특별시	서초동 서초IC 하행	전용차로위반	50,000
637	160허6509	정**	2021-04-17 09:23	서울특별시	서초동 서초IC 입구 하행	전용차로위반	50,000
638	11수3779	정**	2021-05-06 08:15	인천광역시	공릉소방서(구리방향)	전용차로위반	50,000
639	10무1487	정**	2021-05-07 09:30	서울특별시	대치동 은마아파트1동	전용차로위반	50,000
640	301보6078	정**	2021-05-07 19:39	경기도 고양시	성산동 성산1교~성산2교 교차로	전용차로위반	50,000
641	58도3796	정**	2021-05-04 09:14	서울특별시	공릉소방서(구리방향)	전용차로위반	50,000
642	85너2882	정**	2021-05-07 19:10	서울특별시	공릉소방서(구리방향)	전용차로위반	50,000
643	50고9673	정**	2021-04-30 19:31	서울특별시	월계동 월계주공아파트 1단지 107동	전용차로위반	50,000
644	30우7026	정**	2021-05-02 18:20	충청남도 아산시	양재동 양재IC 상행	전용차로위반	50,000
645	30우7026	정**	2021-05-02 18:18	충청남도 아산시	서초동 서초IC 상행	전용차로위반	50,000
646	39너0217	정**	2021-05-07 08:18	경기도 성남시	대치동 은마아파트1동	전용차로위반	50,000
647	09로3853	정**	2021-04-29 07:20	서울특별시	공릉소방서(구리방향)	전용차로위반	50,000
648	60저3221	정**	2021-04-29 16:46	서울특별시	서초동 서초IC 하행	전용차로위반	50,000
649	60저3221	정**	2021-04-29 16:49	서울특별시	서초동 서초IC 입구 하행	전용차로위반	50,000
650	81어3127	조**	2021-04-29 10:25	경기도 성남시	롯데백화점 잠실점앞	전용차로위반	50,000
651	14도4591	조**	2021-05-04 22:52	경상남도 거제시	저동1가 삼일로 영락교회	전용차로위반	50,000
652	01보0409	조**	2021-05-04 18:56	서울특별시	공릉소방서(구리방향)	전용차로위반	50,000
653	07너2432	조**	2021-04-29 18:45	경기도 양주시	상계동 상계백병원	전용차로위반	50,000
654	63고5082	조**	2021-05-06 17:12	서울특별시	대치동 은마아파트1동	전용차로위반	50,000
655	43서9649	조**	2021-05-07 15:12	서울특별시	잠실동 엘스아파트 111동	전용차로위반	50,000
656	51러0982	조**	2021-05-04 19:26	경기도 의정부시	성산동 성산1교~성산2교 교차로	전용차로위반	50,000
657	68부2137	조**	2021-05-07 17:49	충청남도 천안시	내곡동 GS파크주유소 건너편	전용차로위반	50,000
658	58주3404	조**	2021-04-29 17:48	경기도 수원시	롯데백화점 잠실점앞	전용차로위반	50,000
659	50고1239	조**	2021-04-29 14:06	서울특별시	잠실동 송파YMCA 체육관	전용차로위반	50,000
660	179수8969	조**	2021-04-30 19:13	경기도 의정부시	상계동 상계백병원	전용차로위반	50,000
661	서울35바5880	조**	2021-04-30 20:49	서울특별시	잠실동 송파YMCA 체육관	전용차로위반	50,000

구분	차량 소유주						
연번	최초차량번호	성 명	단속일시	주 소	단속장소	위반내용	금 액
662	33우4431	조**	2021-05-06 19:49	서울특별시	송파구 올림픽회관앞	전용차로위반	50,000
663	08무0465	조**	2021-05-06 19:11	서울특별시	상계동 상계주공아파트 10단지	전용차로위반	50,000
664	54주0375	조**	2021-04-29 19:54	경기도 안양시	공릉소방서(구리방향)	전용차로위반	50,000
665	08두0987	조**	2021-04-29 11:32	경기도 안산시	롯데백화점 잠실점앞	전용차로위반	50,000
666	48서4376	조**	2021-05-04 20:46	서울특별시	서초동 반포IC 상행	전용차로위반	50,000
667	90모0472	조**	2021-05-07 17:37	경기도 하남시	공릉소방서(구리방향)	전용차로위반	50,000
668	서울32자2532	조**	2021-05-06 10:16	서울특별시	압구정역교차로~성수대교남단교차로	전용차로위반	50,000
669	60루4243	주**	2021-05-09 11:16	서울특별시	개봉동 영화아파트 SK충전소앞	전용차로위반	50,000
670	94나6798	주**	2021-05-06 12:48	경기도 고양시	서울 송파구 잠실동 255	전용차로위반	50,000
671	359로5904	주**	2021-04-29 20:29	서울특별시	내곡동 GS파크주유소 건너편	전용차로위반	50,000
672	33보9403	지**	2021-04-29 12:12	제주특별자치도 제주시	롯데백화점 잠실점앞	전용차로위반	50,000
673	33보9403	지**	2021-04-29 12:08	제주특별자치도 제주시	롯데백화점 잠실점앞	전용차로위반	50,000
674	18모4455	지**	2021-04-29 14:50	경기도 남양주시	롯데백화점 잠실점앞	전용차로위반	50,000
675	서울32사8684	차**	2021-04-29 18:18	경기도 남양주시	상계동 마들역 7번출구	전용차로위반	50,000
676	156소8200	차**	2021-05-03 20:07	경기도 수원시	내곡동 GS파크주유소 건너편	전용차로위반	50,000
677	22라8228	천**	2021-05-05 10:07	서울특별시	서울 영등포구 여의도동 2-7	전용차로위반	50,000
678	17다7353	천**	2021-05-03 19:30	전라북도 익산시	성산동 성산1교~성산2교 교차로	전용차로위반	50,000
679	335어3094	최**	2021-05-04 12:44	경기도 화성시	저동1가 삼일로 영락교회	전용차로위반	50,000
680	07나0854	최**	2021-04-29 11:27	경상북도 경주시	서초동 반포IC 상행	전용차로위반	50,000
681	22누9072	최**	2021-04-30 18:51	서울특별시	월계동 월계주공아파트 1단지 107동	전용차로위반	50,000
682	28더7975	최**	2021-04-30 11:52	경기도 양주시	서초동 서초IC 하행	전용차로위반	50,000
683	57저5001	최**	2021-05-03 10:24	서울특별시	잠원동 잠원현대훼밀리아파트	전용차로위반	50,000
684	15누7239	최**	2021-04-29 15:08	서울특별시	서울 노원구 동일로214길 2-2	전용차로위반	50,000
685	64거1790	최**	2021-04-30 18:16	경기도 양평군	월계동 월계주공아파트 1단지 107동	전용차로위반	50,000
686	289거3169	최**	2021-04-30 19:33	서울특별시	삼성동 경기고등학교	전용차로위반	50,000
687	88더2744	최**	2021-05-07 08:48	인천광역시	삼육대학교(구리방향)	전용차로위반	50,000
688	190머7421	최**	2021-05-04 18:19	서울특별시	상계동 상계주공아파트 10단지	전용차로위반	50,000
689	69러0755	최**	2021-05-03 20:44	서울특별시	서초동 서초IC 입구 하행	전용차로위반	50,000
690	33구8326	최**	2021-05-03 09:34	경상남도 창원시	화랑대주유소(서울방향)	전용차로위반	50,000
691	13무0899	최**	2021-05-04 18:19	경기도 안산시	롯데백화점 잠실점앞	전용차로위반	50,000
692	284두2970	최**	2021-05-04 14:49	경기도 광주시	잠원동 잠원현대훼밀리아파트	전용차로위반	50,000
693	307보5258	최**	2021-05-06 18:44	충청남도 공주시	내곡동 GS파크주유소 건너편	전용차로위반	50,000
694	19오9375	최**	2021-05-04 20:28	경기도 성남시	저동1가 삼일로 영락교회	전용차로위반	50,000
695	서울31사5694	최**	2021-05-03 16:09	경기도 남양주시	서울 종로구 종로 228-2	전용차로위반	50,000
696	32두5507	최**	2021-05-06 12:10	경기도 평택시	양재동 양재IC 상행	전용차로위반	50,000
697	14로7239	최**	2021-05-04 13:32	경기도 화성시	롯데백화점 잠실점앞	전용차로위반	50,000
698	03주0356	최**	2021-05-07 18:56	경기도 수원시	롯데백화점 잠실점앞	전용차로위반	50,000

구분	차량 소유주						
연번	최초차량번호	성 명	단속일시	주 소	단속장소	위반내용	금 액
699	61부3526	최**	2021-04-29 18:45	인천광역시	내곡동 GS파크주유소 건너편	전용차로위반	50,000
700	36우0224	최**	2021-04-30 19:35	서울특별시	송파구 올림픽회관앞	전용차로위반	50,000
701	02두7438	최**	2021-05-04 09:13	서울특별시	개봉동 영화아파트 SK충전소앞	전용차로위반	50,000
702	28거1809	추**	2021-04-29 08:25	경기도 동두천시	상계동 상계백병원	전용차로위반	50,000
703	27구0721	하**	2021-05-05 12:50	경상남도 통영시	서초동 서초IC 입구 하행	전용차로위반	50,000
704	27구0721	하**	2021-05-05 10:50	경상남도 통영시	양재동 양재IC 상행	전용차로위반	50,000
705	27구0721	하**	2021-05-05 12:47	경상남도 통영시	서초동 서초IC 하행	전용차로위반	50,000
706	13모2881	하**	2021-04-29 20:29	서울특별시	화랑대주유소(서울방향)	전용차로위반	50,000
707	148부3556	한**	2021-05-08 16:58	경기도 광주시	논현역~반포역방향	전용차로위반	50,000
708	55조4342	한**	2021-05-04 10:56	경기도 남양주시	롯데백화점 잠실점앞	전용차로위반	50,000
709	88조2115	한**	2021-04-29 20:25	경기도 의왕시	롯데백화점 잠실점앞	전용차로위반	50,000
710	서울31자2267	한**	2021-05-07 18:33	서울특별시	대치동 은마아파트1동	전용차로위반	50,000
711	25더0767	한**	2021-04-29 09:49	경기도 화성시	내곡동 GS파크주유소 건너편	전용차로위반	50,000
712	40무3991	한**	2021-04-30 19:25	경기도 양주시	월계동 월계주공아파트1단지 건너편	전용차로위반	50,000
713	33러7987	한**	2021-05-07 17:02	경기도 수원시	동양미래대학 구로성심병원 정류소앞 시내	전용차로위반	50,000
714	167구5677	허**	2021-05-07 18:58	대전광역시	행당동 한양대전철역 1번 출구	전용차로위반	50,000
715	69저3368	허**	2021-05-06 20:04	강원도 원주시	공릉소방서(구리방향)	전용차로위반	50,000
716	18로9672	홍**	2021-05-04 10:50	서울특별시	롯데백화점 잠실점앞	전용차로위반	50,000
717	35러6625	홍**	2021-04-30 11:56	경기도 용인시	서초동 반포IC 상행	전용차로위반	50,000
718	38소5653	홍**	2021-05-04 08:11	서울특별시	서초동 서초IC 하행	전용차로위반	50,000
719	37너5904	홍**	2021-05-06 17:49	인천광역시	화랑대주유소(서울방향)	전용차로위반	50,000
720	85노3807	홍**	2021-05-06 18:39	경기도 안산시	내곡동 GS파크주유소 건너편	전용차로위반	50,000
721	140가9157	홍**	2021-05-03 14:39	경기도 김포시	잠실동 송파YMCA 체육관	전용차로위반	50,000
722	85나1317	홍**	2021-04-30 09:31	경기도 부천시	월계동 월계주공아파트 1단지 107동	전용차로위반	50,000
723	29하2068	홍**	2021-04-23 18:48	경기도 김포시	성산동 SK성산대교주유소 건너편	전용차로위반	50,000
724	65거9186	황**	2021-05-02 17:19	인천광역시	양재동 양재IC 상행	전용차로위반	50,000
725	38도2468	황**	2021-04-30 16:10	경기도 양평군	롯데백화점 잠실점앞	전용차로위반	50,000
726	01마6225	황**	2021-05-05 13:45	서울특별시	개봉동 영화아파트 SK충전소앞	전용차로위반	50,000
727	26어7255	황**	2021-04-30 18:57	서울특별시	공릉소방서(구리방향)	전용차로위반	50,000
728	서울31사7938	황**	2021-05-03 17:15	서울특별시	LG에클라트 정관장 앞 이정표	전용차로위반	50,000
729	260마7329	황**	2021-05-08 00:57	서울특별시	방배동 남태령고개 시내	전용차로위반	50,000
730	57로4709	황**	2021-05-06 19:00	경기도 남양주시	공릉소방서(구리방향)	전용차로위반	50,000
731	서울32자3618	황**	2021-05-03 20:50	서울특별시	상계동 상계주공아파트 10단지	전용차로위반	50,000
732	42도2063	황**	2021-05-04 07:57	경기도 성남시	대치동 은마아파트1동	전용차로위반	50,000
733	14버8798	황**	2021-04-29 07:14	서울특별시	잠실동 엘스아파트 111동	전용차로위반	50,000
734	25노6631	황**	2021-04-12 20:50	경기도 용인시	잠실동 송파YMCA 체육관	전용차로위반	50,000
735	45무0459	황**	2021-04-29 09:38	서울특별시	잠실동 송파YMCA 체육관	전용차로위반	50,000

◈ 서울특별시공고 제2021-1646호

전용차로 위반 과태료 부과 독촉고지서 공시송달 공고

도로교통법 제15조 제3항(전용차로의 설치), 제161조(과태료의 부과 · 징수), 및 시행령 제88조(과태료 부과 및 징수 절차 등)의 규정에 따라 전용차로 위반차량 소유주에게 과태료 부과 고지분 중 미납된 과태료에 대해 지방세징수법 제32조(독촉 및 최고) 지방세징수법 시행규칙 제20조(독촉장) 규정에 따라 독촉고지서를 발송하였으나, 수취인 부재, 주소불명, 수취거부, 송달곤란 등의 사유로 반송된 송달불능분에 대하여 지방세기본법 제33조(공시송달) 및 행정절차법 제14조(송달) 제4항의 의해 다음과 같이 공시송달(공고)합니다.

2021년 6월 10일
서 울 특 별 시 장

1. 건　　명 : 전용차로 위반 과태료부과 독촉고지서 반송분에 대한 공시송달
2. 근　　거 : 도로교통법 제15조 제3항, 도로교통법 제161조, 및 시행령 제88조
　　지방세기본법 제33조, 행정절차법 제14조 제4항
3. 공시송달 대상 : (유)대진합동상사 등 1,463명 <붙임>
4. 공고기간 : `21. 06. 10 ~ `21. 06. 25
 - 공고대상자는 공고 기간 내 서울특별시청 교통지도과 전용차로과징팀에서 과태료 고지서를 발부받아 시중은행, 농협 전국 우체국 및 전국 편의점(세븐일레븐, GS25, CU, 바이더웨이), 무인 수납기(은행 및 각 구청) 등에서 납부하여 주시기 바랍니다.
 ※ 신용카드(삼성, 현대, 우리BC, 롯데, 외환) 납부는 편의점 및 무인 수납기에서만 가능합니다.
5. 압류예고 안내
 과태료 미납 시 지방세징수법 제33조(압류) 및 국세징수법 제45조(부동산 등의 압류 절차)의 규정에 의거 납세의무자 또는 특별징수 의무자의 재산(자동차 등)을 압류 합니다.
 - 전용차로 위반 과태료 단속자료 확인 사이트 http://cartax.seoul.go.kr
 ※ 기타 자세한 내용은 서울특별시청 교통지도과 전용차로과징팀(☎ 02-2133-4570~76)으로 문의하시기 바랍니다.

붙임: 공시송달 대상자 명단 1부.

공시송달(독촉분) 명단

구	차량 소유주			위반 내역			처분내역
연번	최초차량번호	성명	주소	단속일시	단속장소	위반내용	금 액
1	20어4272	(유)대진합동상사	충청남도 공주시	2020-10-17 12:35	서초동 반포IC 상행	전용차로위반	52,700
2	25호4001	(유)투어렌트카	전라북도 전주시	2020-09-04 18:09	천호대로 상일IC~길동방향	전용차로위반	52,700
3	49누6523	(주)고려플랜트	경기도 안성시	2020-11-05 08:14	삼육대학교(구리방향)	전용차로위반	52,700
4	12호2674	(주)교원렌트카	충청북도 청주시	2020-10-07 16:25	롯데백화점 잠실점앞	전용차로위반	52,700
5	308소4017	(주)김정현스튜디오	서울특별시	2020-12-24 20:49	성산동 SK성산대교주유소 건너편	전용차로위반	52,700
6	26다8400	(주)나누리153	서울특별시	2020-10-23 17:55	롯데백화점 잠실점앞	전용차로위반	52,700
7	51마8911	(주)나비안	경기도 포천시	2020-11-02 19:52	서울여대(구리방향)	전용차로위반	52,700
8	49나9222	(주)뉴스컴	서울특별시	2020-11-24 14:59	영등포구 한국교직원공제회관 앞	전용차로위반	52,700
9	235수2371	(주)달생	서울특별시	2020-12-01 19:02	공릉소방서(구리방향)	전용차로위반	52,700
10	235수2371	(주)달생	서울특별시	2020-10-30 18:44	공릉소방서(구리방향)	전용차로위반	52,700
11	235수2371	(주)달생	서울특별시	2020-10-16 17:25	공릉소방서(구리방향)	전용차로위반	52,700
12	235수2371	(주)달생	서울특별시	2020-10-06 19:33	공릉소방서(구리방향)	전용차로위반	52,700
13	235수2371	(주)달생	서울특별시	2020-11-17 19:26	공릉소방서(구리방향)	전용차로위반	52,700
14	235수2371	(주)달생	서울특별시	2020-10-07 20:02	공릉소방서(구리방향)	전용차로위반	52,700
15	235수2371	(주)달생	서울특별시	2020-09-01 19:05	공릉소방서(구리방향)	전용차로위반	52,700
16	235수2371	(주)달생	서울특별시	2020-11-18 19:37	공릉소방서(구리방향)	전용차로위반	52,700
17	235수2371	(주)달생	서울특별시	2020-10-13 19:27	공릉소방서(구리방향)	전용차로위반	52,700
18	235수2371	(주)달생	서울특별시	2020-09-28 19:27	공릉소방서(구리방향)	전용차로위반	52,700
19	235수2371	(주)달생	서울특별시	2020-11-30 20:14	공릉소방서(구리방향)	전용차로위반	52,700
20	235수2371	(주)달생	서울특별시	2020-08-31 18:12	공릉소방서(구리방향)	전용차로위반	52,700
21	235수2371	(주)달생	서울특별시	2020-09-02 18:51	공릉소방서(구리방향)	전용차로위반	52,700
22	235수2371	(주)달생	서울특별시	2020-11-05 18:58	공릉소방서(구리방향)	전용차로위반	52,700
23	235수2371	(주)달생	서울특별시	2020-12-07 20:17	공릉소방서(구리방향)	전용차로위반	52,700
24	235수2371	(주)달생	서울특별시	2020-09-04 19:08	공릉소방서(구리방향)	전용차로위반	52,700
25	235수2371	(주)달생	서울특별시	2020-10-12 19:22	공릉소방서(구리방향)	전용차로위반	52,700
26	235수2371	(주)달생	서울특별시	2020-09-29 19:30	공릉소방서(구리방향)	전용차로위반	52,700
27	235수2371	(주)달생	서울특별시	2020-10-27 19:13	공릉소방서(구리방향)	전용차로위반	52,700
28	235수2371	(주)달생	서울특별시	2020-10-23 18:53	공릉소방서(구리방향)	전용차로위반	52,700
29	235수2371	(주)달생	서울특별시	2020-10-14 19:12	공릉소방서(구리방향)	전용차로위반	52,700
30	43고0777	(주)대성여행사	제주특별자치도 제주시	2020-10-11 18:03	서초동 서초IC 하행	전용차로위반	52,700
31	43고0777	(주)대성여행사	제주특별자치도 제주시	2020-11-13 16:10	서초동 반포IC 상행	전용차로위반	52,700

구	차량 소유주			위반 내역			처분내역
연번	최초차량번호	성명	주소	단속일시	단속장소	위반내용	금 액
32	43고0777	(주)대성여행사	제주특별자치도 제주시	2020-10-11 18:05	서초동 양재IC 하행	전용차로위반	52,700
33	80어4818	(주)대성지퍼스트	서울특별시	2020-11-12 09:12	서초동 반포IC 상행	전용차로위반	52,700
34	37하8360	(주)더나은아이디어브릿지	서울특별시	2020-09-22 17:19	서초동 반포IC 상행	전용차로위반	52,700
35	62도8825	(주)더드림컴퍼니	서울특별시	2020-08-10 11:08	남현동 남태령고개 시	전용차로위반	52,700
36	128호9128	(주)더블유프라임	경기도 구리시	2020-11-16 18:36	공릉소방서(구리방향)	전용차로위반	52,700
37	35로4542	(주)더에이유	경기도 오산시	2020-11-05 14:09	롯데백화점 잠실점앞	전용차로위반	52,700
38	56버4096	(주)더오성	경기도 남양주시	2020-10-21 17:21	서초동 반포IC 상행	전용차로위반	52,700
39	49모8940	(주)더하기광산	서울특별시	2020-11-26 13:46	롯데백화점 잠실점앞	전용차로위반	52,700
40	경북99아3412	(주)동영화물	경상북도 포항시	2020-12-02 17:22	공릉소방서(구리방향)	전용차로위반	63,240
41	145오4741	(주)디에이치씨에셋	경기도 성남시	2020-12-02 18:26	서초동 양재IC 하행	전용차로위반	52,700
42	145오4741	(주)디에이치씨에셋	경기도 성남시	2020-12-02 18:24	서초동 서초IC 하행	전용차로위반	52,700
43	28가4328	(주)디엠	충청남도 당진시	2020-10-20 08:31	태릉강릉(서울방향)	전용차로위반	52,700
44	65하3920	(주)디오네스	경기도 안양시	2020-10-29 17:31	롯데백화점 잠실점앞	전용차로위반	52,700
45	26주0939	(주)라온산업개발	경기도 안산시	2020-10-22 19:01	서울여대(구리방향)	전용차로위반	52,700
46	65하3453	(주)라이프브릿지	서울특별시	2020-12-15 10:51	영등포구 롯데캐슬아이비 앞	전용차로위반	52,700
47	101하2300	(주)렌트카매니아	서울특별시	2020-10-30 19:47	내곡동 시	전용차로위반	52,700
48	86고5407	(주)루브텍코리아	경기도 남양주시	2020-11-16 17:53	공릉소방서(구리방향)	전용차로위반	52,700
49	159호6333	(주)바우에프앤에스	경기도 광주시	2020-10-15 17:46	서초동 서초IC 하행	전용차로위반	52,700
50	13라0582	(주)보라전기관리	서울특별시	2020-10-26 18:28	서초동 서초IC 하행	전용차로위반	52,700
51	13라0582	(주)보라전기관리	서울특별시	2020-10-26 18:30	서초동 양재IC 하행	전용차로위반	52,700
52	80나4377	(주)부경종합건설	경기도 파주시	2020-08-21 17:24	공릉소방서(구리방향)	전용차로위반	52,700
53	66두2857	(주)블루스케치	경기도 고양시	2020-12-17 08:35	성산동 성산1교~성산2교 교차로	전용차로위반	52,700
54	139더8137	(주)비엔에스위즈	경기도 수원시	2020-10-12 09:54	서울 영등포구 여의대방로65길 27-1	전용차로위반	52,700
55	15로8733	(주)사운드레시	서울특별시	2020-08-19 18:23	행당동 한양대전철역 1번 출구	전용차로위반	52,700
56	32우2976	(주)상상원공작소	서울특별시	2020-12-07 18:55	공릉소방서(구리방향)	전용차로위반	52,700
57	385버4537	(주)상일테크	서울특별시	2020-10-26 17:32	공릉소방서(구리방향)	전용차로위반	52,700
58	101마9786	(주)상진에이앤디	경기도 양평군	2020-11-17 17:11	화랑대주유소(서울방향)	전용차로위반	52,700
59	25우5136	(주)서진어패럴이엔지	서울특별시	2020-10-26 20:15	내곡동 시	전용차로위반	52,700
60	51어3070	(주)선명제본	서울특별시	2020-11-18 11:33	롯데백화점 잠실점앞	전용차로위반	52,700
61	59주8079	(주)선우	서울특별시	2020-11-24 17:40	화랑대주유소(서울방향)	전용차로위반	52,700
62	41누9950	(주)세광그린텍	서울특별시	2020-10-06 10:27	서초동 양재IC 하행	전용차로위반	52,700
63	41머5524	(주)세이프네트워크	경기도 고양시	2020-08-12 09:19	상계동 상계백병원	전용차로위반	52,700

구	차량 소유주			위반 내역			처분내역
연번	최초차량번호	성명	주소	단속일시	단속장소	위반내용	금 액
64	46허5217	(주)세진렌트카	경기도 동두천시	2020-12-01 19:05	공릉소방서(구리방향)	전용차로위반	52,700
65	11노2955	(주)송도산업개발	인천광역시	2020-10-17 18:26	서초동 서초IC 하행	전용차로위반	52,700
66	51루7195	(주)스마트원씨앤디	서울특별시	2020-08-10 13:53	롯데백화점 잠실점앞	전용차로위반	52,700
67	35나2990	(주)시대	서울특별시	2020-11-18 14:21	영등포구 롯데캐슬아이비 앞	전용차로위반	52,700
68	09허2316	(주)시스메이트	서울특별시	2020-11-19 18:17	서초동 서초IC 상행	전용차로위반	52,700
69	27어3150	(주)신광유리	경기도 화성시	2020-11-02 12:21	롯데백화점 잠실점앞	전용차로위반	52,700
70	90모0148	(주)신영플랜트	서울특별시	2020-10-30 17:19	내곡동 시	전용차로위반	52,700
71	63루8655	(주)씨오팜	서울특별시	2020-11-16 13:18	영등포구 공작아파트 건너편	전용차로위반	52,700
72	305버7746	(주)아이씨티플러스	서울특별시	2020-09-23 19:33	송파구 올림픽회관앞	전용차로위반	52,700
73	18버6617	(주)아이펜	경기도 화성시	2020-12-28 15:54	서초동 서초IC 하행	전용차로위반	52,700
74	93거9692	(주)양촌형제토건	경기도 김포시	2020-08-25 08:53	상계동 상계주공아파트 10단지	전용차로위반	52,700
75	43거3058	(주)에스앤제이엔터테인먼트	서울특별시	2020-09-01 14:44	예지동 27-5 가로판매대	전용차로위반	52,700
76	168수3291	(주)에스에이치기업재무설계센터	서울특별시	2020-09-28 07:22	공릉소방서(구리방향)	전용차로위반	52,700
77	57호7333	(주)에스지이앤씨	경기도 성남시	2020-10-14 19:20	대치동 개포우성2차아파트 12동	전용차로위반	52,700
78	234구9465	(주)에이스렌트카	경기도 양주시	2020-08-20 20:28	송파구 올림픽회관앞	전용차로위반	52,700
79	22버2688	(주)에이스온디자인	서울특별시	2020-08-12 14:42	영등포구 롯데캐슬아이비 앞	전용차로위반	52,700
80	26고7760	(주)에이스인력	서울특별시	2020-10-27 14:21	영등포구 공작아파트 건너편	전용차로위반	52,700
81	52누0212	(주)에이씨엘시	경기도 화성시	2020-10-23 13:37	롯데백화점 잠실점앞	전용차로위반	52,700
82	224구8678	(주)엔지에스티	경기도 김포시	2020-05-12 07:13	송파구 올림픽회관앞	전용차로위반	52,700
83	45호1787	(주)엘시드홀딩스	서울특별시	2020-10-09 09:04	서초동 양재IC 하행	전용차로위반	52,700
84	53라4497	(주)엘에스티테크	경기도 평택시	2020-10-21 19:34	남현동 남태령고개 시	전용차로위반	52,700
85	173호9045	(주)엘케이파트너스	인천광역시	2020-10-22 10:12	서초동 서초IC 상행	전용차로위반	52,700
86	173호9045	(주)엘케이파트너스	인천광역시	2020-10-23 13:29	서초동 반포IC 상행	전용차로위반	52,700
87	173호9045	(주)엘케이파트너스	인천광역시	2020-10-26 11:56	서초동 반포IC 상행	전용차로위반	52,700
88	173호9045	(주)엘케이파트너스	인천광역시	2020-10-26 11:55	서초동 서초IC 상행	전용차로위반	52,700
89	173호9045	(주)엘케이파트너스	인천광역시	2020-10-12 12:16	서초동 반포IC 상행	전용차로위반	52,700
90	173호9045	(주)엘케이파트너스	인천광역시	2020-10-23 13:28	서초동 서초IC 상행	전용차로위반	52,700
91	173호9045	(주)엘케이파트너스	인천광역시	2020-10-22 10:13	서초동 반포IC 상행	전용차로위반	52,700
92	42호5748	(주)엠에스오토컴퍼니	서울특별시	2020-08-31 09:44	종합운동장역~강남소방서	전용차로위반	52,700
93	26주8398	(주)엠엔디인터내셔날	서울특별시	2020-11-25 17:15	대치동 개포우성2차아파트 12동	전용차로위반	52,700
94	31버9560	(주)엠코리아	경기도 안산시	2020-12-04 12:17	롯데백화점 잠실점앞	전용차로위반	52,700
95	81더1418	(주)영안코리아	경기도 남양주시	2020-11-06 18:49	공릉소방서(구리방향)	전용차로위반	52,700

구	차량 소유주			위반 내역			처분내역
연번	최초차량번호	성명	주소	단속일시	단속장소	위반내용	금 액
96	경기85바5256	(주)예일	경기도 평택시	2020-11-17 08:09	영등포구 샛강역 1번출구 앞	전용차로위반	52,700
97	경기85바5256	(주)예일	경기도 평택시	2020-11-16 08:31	영등포구 샛강역 1번출구 앞	전용차로위반	52,700
98	경기85바5256	(주)예일	경기도 평택시	2020-08-31 09:44	영등포구 샛강역 1번출구 앞	전용차로위반	52,700
99	경기85바5256	(주)예일	경기도 평택시	2020-11-27 08:42	영등포구 샛강역 1번출구 앞	전용차로위반	52,700
100	경기85바5256	(주)예일	경기도 평택시	2020-11-26 08:16	영등포구 샛강역 1번출구 앞	전용차로위반	52,700
101	56두8045	(주)올팜	경기도 김포시	2020-10-21 19:52	서초동 서초IC 상행	전용차로위반	52,700
102	14도3300	(주)우딘	전라남도 여수시	2020-10-20 17:47	상계동 마들역 7번출구	전용차로위반	52,700
103	14도3300	(주)우딘	전라남도 여수시	2020-11-23 19:03	상계동 마들역 7번출구	전용차로위반	52,700
104	45하6333	(주)운율건축사사무소	서울특별시	2020-07-23 20:03	대치동 개포우성2차아파트 12동	전용차로위반	52,700
105	83두0417	(주)원사이언스	경기도 성남시	2020-10-02 20:15	서초동 반포IC 상행	전용차로위반	52,700
106	43버1116	(주)위즈덤라인	경기도 구리시	2020-11-30 08:26	서울 영등포구 여의공원로 68	전용차로위반	52,700
107	87다4025	(주)윈테크시	충청북도 청주시	2020-08-14 16:13	서초동 반포IC 상행	전용차로위반	52,700
108	52우3745	(주)유니온이엔에스	서울특별시	2020-08-13 08:09	상계동 상계백병원	전용차로위반	52,700
109	52우3745	(주)유니온이엔에스	서울특별시	2020-08-12 09:29	상계동 상계백병원	전용차로위반	52,700
110	53하4398	(주)은빛	서울특별시	2020-07-03 18:36	서초동 서초IC 하행	전용차로위반	52,700
111	366라2868	(주)이니삭	서울특별시	2020-09-04 18:05	서초동 서초IC 하행	전용차로위반	52,700
112	59호0880	(주)이제이에이치앤씨	경기도 성남시	2020-09-28 19:17	서초동 서초IC 상행	전용차로위반	52,700
113	69루4181	(주)이천마당	서울특별시	2020-08-21 07:25	남현동 남태령고개 시	전용차로위반	52,700
114	13머7469	(주)인피니비젼	서울특별시	2020-08-10 19:36	상계동 상계주공아파트 10단지	전용차로위반	52,700
115	02나2255	(주)임파크	서울특별시	2020-10-26 19:24	남현동 남태령고개 시	전용차로위반	52,700
116	237오6215	(주)정훈종합건설	서울특별시	2020-08-06 13:46	여의도동 3-4 가로판매대51	전용차로위반	52,700
117	60고6922	(주)제오네트웍스	경기도 고양시	2020-11-26 08:18	성산동 SK성산대교주유소 건너편	전용차로위반	52,700
118	49허2425	(주)제이디렌트카	서울특별시	2020-09-26 19:38	서초동 반포IC 상행	전용차로위반	52,700
119	46조9790	(주)제이에스컴퍼니즈	서울특별시	2020-11-20 20:39	성산동 SK성산대교주유소 건너편	전용차로위반	52,700
120	20어9232	(주)조인조경	경기도 포천시	2020-11-04 08:20	태릉강릉(서울방향)	전용차로위반	52,700
121	115부9252	(주)지성이앤지	경기도 수원시	2020-11-20 10:33	서초동 반포IC 상행	전용차로위반	52,700
122	115부9252	(주)지성이앤지	경기도 수원시	2020-11-20 10:32	서초동 서초IC 상행	전용차로위반	52,700
123	139두5555	(주)천조국제여행사	서울특별시	2020-11-11 18:38	성산동 성산1교~성산2교 교차로	전용차로위반	52,700
124	29우3502	(주)케이비에버리치	경기도 김포시	2020-09-29 21:00	서초동 반포IC 상행	전용차로위반	52,700
125	02주4146	(주)케이시	서울특별시	2020-11-05 18:42	성산동 성산1교~성산2교 교차로	전용차로위반	52,700
126	08저9685	(주)케이엘피콘테츠허브	경기도 하남시	2020-10-28 17:57	서울여대(구리방향)	전용차로위반	52,700
127	82부4141	(주)케이티	서울특별시	2020-08-04 09:04	태릉강릉(서울방향)	전용차로위반	52,700
128	서울40바1708	(주)코리아에프씨캐딜락	서울특별시	2020-08-25 08:48	서초동 서초IC 하행	전용차로위반	52,700

구	차량 소유주			위반 내역			처분내역
연번	최초차량번호	성명	주소	단속일시	단속장소	위반내용	금 액
129	87부2516	(주)코아익스프레스	경기도 용인시	2020-12-07 17:50	공릉소방서(구리방향)	전용차로위반	52,700
130	서울52루8299	(주)쿠운소프트	서울특별시	2020-10-26 14:42	영등포구 공작아파트 건너편	전용차로위반	52,700
131	67호3975	(주)큐어테크	서울특별시	2020-09-29 21:15	서초동 서초IC 하행	전용차로위반	52,700
132	39호3550	(주)큰산종합개발	서울특별시	2020-10-29 10:19	서울 영등포구 국제금융로7길 16-2	전용차로위반	52,700
133	39호3550	(주)큰산종합개발	서울특별시	2020-10-13 16:53	서초동 서초IC 하행	전용차로위반	52,700
134	39호3550	(주)큰산종합개발	서울특별시	2020-10-13 16:55	서초동 양재IC 하행	전용차로위반	52,700
135	173허8087	(주)트리플인텍	서울특별시	2020-09-30 00:39	서초동 서초IC 상행	전용차로위반	52,700
136	37머4921	(주)파넬	서울특별시	2020-11-27 19:03	서초동 양재IC 하행	전용차로위반	52,700
137	46호6630	(주)파트너컴	서울특별시	2020-11-06 18:09	송파구 올림픽회관앞	전용차로위반	52,700
138	05루3570	(주)포시즌개발	서울특별시	2020-08-21 09:41	월계동 월계주공아파트1단지 건너편	전용차로위반	52,700
139	02호3355	(주)포트디자인랩	서울특별시	2020-10-19 17:33	송파구 올림픽회관앞	전용차로위반	52,700
140	37두8199	(주)프로피엠	서울특별시	2020-10-11 11:43	서울특별시	전용차로위반	52,700
141	92너4767	(주)한진지티씨	서울특별시	2020-10-26 19:14	온천삼거리~봉천로사거리	전용차로위반	52,700
142	90버2348	(주)해리엔코	서울특별시	2020-09-24 18:03	서초동 반포IC 상행	전용차로위반	52,700
143	51하8990	(주)해성인터내셔널	경기도 안산시	2020-07-20 18:01	공릉소방서(구리방향)	전용차로위반	52,700
144	60누4391	(주)해청송	경기도 광명시	2020-10-22 07:35	공릉소방서(구리방향)	전용차로위반	52,700
145	60누4391	(주)해청송	경기도 광명시	2020-11-11 18:29	태릉강릉(서울방향)	전용차로위반	52,700
146	60누4391	(주)해청송	경기도 광명시	2020-10-23 20:37	화랑대주유소(서울방향)	전용차로위반	52,700
147	60누4391	(주)해청송	경기도 광명시	2020-10-29 07:43	공릉소방서(구리방향)	전용차로위반	52,700
148	60누4391	(주)해청송	경기도 광명시	2020-10-19 19:43	태릉강릉(서울방향)	전용차로위반	52,700
149	60누4391	(주)해청송	경기도 광명시	2020-10-07 20:38	태릉강릉(서울방향)	전용차로위반	52,700
150	60누4391	(주)해청송	경기도 광명시	2020-11-05 20:49	태릉강릉(서울방향)	전용차로위반	52,700
151	60누4391	(주)해청송	경기도 광명시	2020-10-16 20:19	태릉강릉(서울방향)	전용차로위반	52,700
152	60누4391	(주)해청송	경기도 광명시	2020-11-09 19:55	태릉강릉(서울방향)	전용차로위반	52,700
153	60누4391	(주)해청송	경기도 광명시	2020-11-17 18:23	태릉강릉(서울방향)	전용차로위반	52,700
154	66허7058	(주)현모토닉스	서울특별시	2020-11-10 17:15	송파구 올림픽회관앞	전용차로위반	52,700
155	37허6258	(주)화미	서울특별시	2020-09-08 10:10	서초동 양재IC 하행	전용차로위반	52,700
156	28우3175	(주)화성금속테크	경기도 화성시	2020-10-12 18:35	성산동 SK성산대교주유소 건너편	전용차로위반	52,700
157	69머8177	(주)휴먼라이프컨설팅	서울특별시	2020-11-19 14:56	롯데백화점 잠실점앞	전용차로위반	52,700
158	38하3083	고고청춘(백혜진)	서울특별시	2020-07-17 08:39	상계동 상계백병원	전용차로위반	52,700
159	91머1170	고려환경산업(주)	서울특별시	2020-10-15 07:00	영등포구 공작아파트 건너편	전용차로위반	52,700
160	91머1170	고려환경산업(주)	서울특별시	2020-10-16 07:01	영등포구 공작아파트 건너편	전용차로위반	52,700
161	04호7889	교세라도큐먼트솔루션스코리아(주)	강원도 춘천시	2020-07-20 10:31	여의도동 44-21 가로판매대51	전용차로위반	52,700

구	차량 소유주			위반 내역			처분내역
연번	최초차량번호	성명	주소	단속일시	단속장소	위반내용	금 액
162	45하0617	구룡산업	충청북도 청주시	2020-08-12 20:23	서초동 양재IC 하행	전용차로위반	52,700
163	54버9355	금화도시개발㈜	경기도 고양시	2020-10-27 12:10	서울 송파구 오금동 6-2	전용차로위반	52,700
164	13소7668	네오월트레이딩(주)	서울특별시	2020-10-15 08:25	롯데백화점 잠실점앞	전용차로위반	52,700
165	33누0783	노원몬드라곤협동조합	서울특별시	2020-12-01 19:28	공릉소방서(구리방향)	전용차로위반	52,700
166	33누0783	노원몬드라곤협동조합	서울특별시	2020-11-13 17:19	삼육대학교(구리방향)	전용차로위반	52,700
167	69더7913	농업회사법인(주)백상식품	대구광역시	2020-11-25 14:14	영등포구 공작아파트 건너편	전용차로위반	52,700
168	63머1660	농업회사법인(주)사그담	경상북도 상주시	2020-11-23 18:25	공릉소방서(구리방향)	전용차로위반	52,700
169	33하3280	농업회사법인(주)송담	경상남도 진주시	2020-09-28 18:36	서초동 서초IC 상행	전용차로위반	52,700
170	33하3280	농업회사법인(주)송담	경상남도 진주시	2020-09-28 18:38	서초동 반포IC 상행	전용차로위반	52,700
171	19모0135	농업회사법인유원유한회사	전라남도 해남군	2020-10-12 08:17	의원회관앞교차로~서강대교남단 방향	전용차로위반	52,700
172	20호7730	농업회사법인주식회사새안	경기도 안성시	2020-09-02 18:52	행당동 한양대전철역 1번 출구	전용차로위반	52,700
173	145하1852	뉴리버	서울특별시	2020-10-29 09:38	화랑대주유소(서울방향)	전용차로위반	52,700
174	05부0348	더스쿨주식회사	서울특별시	2020-09-06 22:13	잠실동 잠실역 중앙정류소 시	전용차로위반	52,700
175	서울용산자8339	데이비드잭	서울특별시	2020-11-29 11:49	논현역교차로~교보타워사거리	전용차로위반	42,160
176	37모0327	라움보건환경(주)	경기도 시흥시	2020-10-21 08:25	남현동 남태령고개 시	전용차로위반	52,700
177	19허8392	라이언텔레콤	서울특별시	2020-09-21 09:28	대치동 은마아파트1동	전용차로위반	52,700
178	66하0642	마들소망약국	서울특별시	2020-07-27 19:33	상계동 마들역 7번출구	전용차로위반	52,700
179	62버0699	만들영농조합법인	전라남도 나주시	2020-10-29 18:38	송파구 올림픽회관앞	전용차로위반	52,700
180	62버0699	만들영농조합법인	전라남도 나주시	2020-12-03 18:50	송파구 올림픽회관앞	전용차로위반	52,700
181	46호5433	미소(한순자)	서울특별시	2020-10-12 15:16	LG에클라트 정관장 앞 이정표	전용차로위반	52,700
182	39하6198	백상건설(주)	충청남도 아산시	2020-09-28 08:58	복정역~장지교교차로	전용차로위반	52,700
183	29오1014	부경건설주식회사	전라남도 나주시	2020-11-06 16:43	서초동 양재IC 하행	전용차로위반	52,700
184	28마3157	블루페이대부(주)	서울특별시	2020-11-09 17:41	남현동 남태령고개 시	전용차로위반	52,700
185	25너0542	비오씨인베스트먼트(주)	서울특별시	2020-10-01 16:57	서초동 반포IC 상행	전용차로위반	52,700
186	33우0711	비와이에이치주식회사	서울특별시	2020-08-28 20:01	서초동 반포IC 상행	전용차로위반	52,700
187	37호9563	뽕구대리운전(김석년)	경상남도 창녕군	2020-07-27 12:08	서초동 서초IC 하행	전용차로위반	52,700
188	37호9563	뽕구대리운전(김석년)	경상남도 창녕군	2020-07-27 12:10	서초동 양재IC 하행	전용차로위반	52,700
189	36마8371	삼보개발(주)	경기도 김포시	2020-10-27 07:50	영등포구 롯데캐슬아이비 앞	전용차로위반	52,700
190	36마8371	삼보개발(주)	경기도 김포시	2020-11-10 07:11	영등포구 롯데캐슬아이비 앞	전용차로위반	52,700
191	28라3200	서울프라스틱서저리하우스코리아유한회사	서울특별시	2020-10-04 18:35	서초동 반포IC 상행	전용차로위반	52,700
192	28라3200	서울프라스틱서저리하우스코리아유한회사	서울특별시	2020-11-10 16:03	서초동 반포IC 상행	전용차로위반	52,700

구	차량 소유주			위반 내역			처분내역
연번	최초차량번호	성명	주소	단속일시	단속장소	위반내용	금 액
193	28라3200	서울프라스틱서저리하우스코리아유한회사	서울특별시	2020-11-04 14:43	서초동 서초IC 상행	전용차로위반	52,700
194	28라3200	서울프라스틱서저리하우스코리아유한회사	서울특별시	2020-10-04 18:34	서초동 서초IC 상행	전용차로위반	52,700
195	28라3200	서울프라스틱서저리하우스코리아유한회사	서울특별시	2020-11-12 17:00	서초동 서초IC 상행	전용차로위반	52,700
196	28라3200	서울프라스틱서저리하우스코리아유한회사	서울특별시	2020-11-12 17:01	서초동 반포IC 상행	전용차로위반	52,700
197	28라3200	서울프라스틱서저리하우스코리아유한회사	서울특별시	2020-12-03 20:02	서초동 서초IC 하행	전용차로위반	52,700
198	28라3200	서울프라스틱서저리하우스코리아유한회사	서울특별시	2020-12-03 18:26	서초동 서초IC 상행	전용차로위반	52,700
199	28라3200	서울프라스틱서저리하우스코리아유한회사	서울특별시	2020-10-08 17:42	서초동 반포IC 상행	전용차로위반	52,700
200	28라3200	서울프라스틱서저리하우스코리아유한회사	서울특별시	2020-11-04 15:14	서초동 양재IC 하행	전용차로위반	52,700
201	28라3200	서울프라스틱서저리하우스코리아유한회사	서울특별시	2020-11-04 15:13	서초동 서초IC 하행	전용차로위반	52,700
202	28라3200	서울프라스틱서저리하우스코리아유한회사	서울특별시	2020-11-04 14:44	서초동 반포IC 상행	전용차로위반	52,700
203	28라3200	서울프라스틱서저리하우스코리아유한회사	서울특별시	2020-10-28 13:23	서초동 서초IC 상행	전용차로위반	52,700
204	28라3200	서울프라스틱서저리하우스코리아유한회사	서울특별시	2020-09-04 16:01	서초동 반포IC 상행	전용차로위반	52,700
205	28라3200	서울프라스틱서저리하우스코리아유한회사	서울특별시	2020-09-04 19:17	서초동 서초IC 하행	전용차로위반	52,700
206	28라3200	서울프라스틱서저리하우스코리아유한회사	서울특별시	2020-10-19 15:49	서초동 서초IC 하행	전용차로위반	52,700
207	28라3200	서울프라스틱서저리하우스코리아유한회사	서울특별시	2020-09-04 19:19	서초동 양재IC 하행	전용차로위반	52,700
208	28라3200	서울프라스틱서저리하우스코리아유한회사	서울특별시	2020-12-04 14:11	서초동 서초IC 상행	전용차로위반	52,700
209	28라3200	서울프라스틱서저리하우스코리아유한회사	서울특별시	2020-10-19 12:19	서초동 서초IC 상행	전용차로위반	52,700
210	28라3200	서울프라스틱서저리하우스코리아유한회사	서울특별시	2020-12-04 15:44	서초동 서초IC 하행	전용차로위반	52,700
211	28라3200	서울프라스틱서저리하우스코리아유한회사	서울특별시	2020-12-04 15:46	서초동 양재IC 하행	전용차로위반	52,700
212	28라3200	서울프라스틱서저리하우스코리아유한회사	서울특별시	2020-11-25 11:24	서초동 반포IC 상행	전용차로위반	52,700
213	28라3200	서울프라스틱서저리하우스코리아유한회사	서울특별시	2020-11-25 11:23	서초동 서초IC 상행	전용차로위반	52,700
214	39하0646	소중한산업보건연구소(주)	서울특별시	2020-08-14 13:05	롯데백화점 잠실점앞	전용차로위반	52,700
215	85버6765	시루체크넷㈜	서울특별시	2020-10-18 13:01	서초동 반포IC 상행	전용차로위반	52,700
216	23가0429	시루트레이스㈜	서울특별시	2020-10-26 11:31	롯데백화점 잠실점앞	전용차로위반	52,700
217	경기92자5149	신보림에너지(주)	경기도 포천시	2020-11-24 07:29	공릉소방서(구리방향)	전용차로위반	52,700
218	33라1177	신한캐피탈(주)	대전광역시	2020-08-13 07:24	영등포교차로~영등포로타리	전용차로위반	52,700

구	차량 소유주			위반 내역			처분내역
연번	최초차량번호	성명	주소	단속일시	단속장소	위반내용	금 액
219	53하5601	씨엠에쓰크리에이트주식회사	서울특별시	2020-10-16 14:55	서울 영등포구 국제금융로7길 3	전용차로위반	52,700
220	48오0808	아크임팩트자산운용(주)	서울특별시	2020-08-18 09:33	여의도동 28	전용차로위반	52,700
221	30다8759	안디나와인주식회사	서울특별시	2020-08-19 10:44	영등포구 롯데캐슬아이비 앞	전용차로위반	52,700
222	21하5290	안원선(BRCM더마켓부띠끄)	서울특별시	2020-08-12 16:19	영등포구 한국교직원공제회관 앞	전용차로위반	52,700
223	36호8101	알라딘렌트카주식회사	경기도 화성시	2020-11-10 18:49	공릉소방서(구리방향)	전용차로위반	52,700
224	28다4175	알파장갑(주)	경기도 남양주시	2020-10-16 20:11	공릉소방서(구리방향)	전용차로위반	52,700
225	경기49노4835	약봉영농조합법인	경기도 포천시	2020-08-13 17:22	대치동 은마아파트1동	전용차로위반	52,700
226	64너7637	에스지케이블(주)	충청북도 음성군	2020-11-12 12:25	서울 영등포구 국제금융로7길 16-2	전용차로위반	52,700
227	64너7637	에스지케이블(주)	충청북도 음성군	2020-10-29 10:44	서울 영등포구 의사당대로 143	전용차로위반	52,700
228	64너7637	에스지케이블(주)	충청북도 음성군	2020-12-02 15:55	영등포구 롯데캐슬아이비 앞	전용차로위반	52,700
229	46하5795	에이엄	경기도 성남시	2020-07-29 11:07	서울 송파구 잠실동 21	전용차로위반	52,700
230	162마2656	에이치인피니트(주)	서울특별시	2020-11-30 20:30	송파구 올림픽회관앞	전용차로위반	52,700
231	46하0258	에이템즈(주)	경기도 수원시	2020-11-16 15:50	롯데백화점 잠실점앞	전용차로위반	52,700
232	95수0979	엠베스코(주)	경기도 부천시	2020-10-27 08:31	서초동 반포IC 상행	전용차로위반	52,700
233	64주9393	영원철강(주)	서울특별시	2020-10-23 11:55	서울 영등포구 국제금융로7길 16-2	전용차로위반	52,700
234	64주9393	영원철강(주)	서울특별시	2020-11-13 12:31	서울 영등포구 국제금융로8길 19	전용차로위반	52,700
235	20머0277	영재개발(주)	서울특별시	2020-10-25 14:14	서초동 반포IC 상행	전용차로위반	52,700
236	20머0277	영재개발(주)	서울특별시	2020-10-22 07:31	서초동 서초IC 상행	전용차로위반	52,700
237	20머0277	영재개발(주)	서울특별시	2020-10-22 07:32	서초동 반포IC 상행	전용차로위반	52,700
238	04호7071	오성산업개발(주)	서울특별시	2020-10-29 20:17	롯데백화점 잠실점앞	전용차로위반	52,700
239	58호7491	오토리더스	서울특별시	2020-12-01 21:11	영등포구 롯데캐슬아이비 앞	전용차로위반	52,700
240	23보2895	올투비(주)	서울특별시	2020-10-22 20:07	성산동 SK성산대교주유소 건너편	전용차로위반	52,700
241	67호3338	웻즐스프레즐서울과기대점(공릉점)(김재선)	서울특별시	2020-08-03 08:53	화랑대주유소(서울방향)	전용차로위반	52,700
242	39하6168	유업자산개발(주)	서울특별시	2020-11-12 13:21	서초동 반포IC 상행	전용차로위반	52,700
243	39하6168	유업자산개발(주)	서울특별시	2020-11-12 13:20	서초동 서초IC 상행	전용차로위반	52,700
244	339머8826	유한회사두레에셋	서울특별시	2020-09-04 09:07	대치동 개포우성2차아파트 12동	전용차로위반	52,700
245	30다7152	은빛커머스	경기도 양주시	2020-07-29 20:27	화랑대주유소(서울방향)	전용차로위반	52,700
246	67호8239	이라이언스(주)	경기도 부천시	2020-07-22 17:49	롯데백화점 잠실점앞	전용차로위반	52,700
247	92서0428	이안에듀컨설팅(주)	경기도 화성시	2020-11-14 15:02	개봉동 영화아파트 SK충전소앞	전용차로위반	52,700
248	49하6608	이준근래인	서울특별시	2020-08-18 20:03	화랑대주유소(서울방향)	전용차로위반	52,700
249	29호2634	이토이렌트카주식회사	서울특별시	2020-09-06 14:11	서초동 반포IC 상행	전용차로위반	52,700
250	66나4958	인창조경(주)	서울특별시	2020-11-04 09:26	서울여대(구리방향)	전용차로위반	52,700

구	차량 소유주			위반 내역			처분내역
연번	최초차량번호	성명	주소	단속일시	단속장소	위반내용	금 액
251	경기55마7481	일진실업(주)	경기도 양주시	2020-08-19 18:49	공릉소방서(구리방향)	전용차로위반	52,700
252	240오3751	임팩트그룹(주)	서울특별시	2020-08-18 11:46	저동1가 삼일로 영락교회	전용차로위반	52,700
253	36어0918	제이트론아이엔씨(주)	서울특별시	2020-08-28 20:24	송파구 올림픽회관앞	전용차로위반	52,700
254	48하2930	제트에프오버시	서울특별시	2020-08-11 17:55	대치동 개포우성2차아파트 12동	전용차로위반	52,700
255	19허8603	주(주암)	경기도 포천시	2020-11-04 20:30	서초동 서초IC 하행	전용차로위반	52,700
256	19허8603	주(주암)	경기도 포천시	2020-11-05 18:25	서초동 양재IC 하행	전용차로위반	52,700
257	19허8603	주(주암)	경기도 포천시	2020-11-05 18:23	서초동 서초IC 하행	전용차로위반	52,700
258	170하2962	주)공정한가치	서울특별시	2020-09-29 19:42	삼성동 경기고등학교	전용차로위반	52,700
259	170하2962	주)공정한가치	서울특별시	2020-11-11 19:06	삼성동 경기고등학교	전용차로위반	52,700
260	68너4984	주)두리에프에스	서울특별시	2020-09-11 19:05	태릉강릉(서울방향)	전용차로위반	52,700
261	51너7926	주)라이브스케이프	서울특별시	2020-10-13 09:16	내곡동 시	전용차로위반	52,700
262	140호5570	주)레디나인(이우영)	서울특별시	2020-08-14 20:05	서초동 양재IC 하행	전용차로위반	52,700
263	37하9567	주)로템	경기도 시흥시	2020-10-03 23:25	서초동 서초IC 하행	전용차로위반	52,700
264	19허5408	주)마스터에프엔비	서울특별시	2020-10-30 15:38	롯데백화점 잠실점앞	전용차로위반	52,700
265	54호0692	주)비전코퍼레이션	경기도 용인시	2020-10-01 19:14	서초동 반포IC 상행	전용차로위반	52,700
266	170하3994	주)샤브향에프앤비	서울특별시	2020-11-28 15:24	영등포구 롯데캐슬아이비 앞	전용차로위반	52,700
267	170하3994	주)샤브향에프앤비	서울특별시	2020-12-05 14:25	영등포구 롯데캐슬아이비 앞	전용차로위반	52,700
268	58하0778	주)시리우스크립토커런시	서울특별시	2020-10-23 18:03	대치우성아파트교차로~ 휘문고교사거리	전용차로위반	52,700
269	27가1719	주)신우건설공사	경기도 시흥시	2020-11-30 17:54	송파구 올림픽회관앞	전용차로위반	52,700
270	20고1641	주)에스에이지레이블	서울특별시	2020-09-29 23:49	서초동 서초IC 하행	전용차로위반	52,700
271	39하9071	주)울라운드컴바인	서울특별시	2020-11-04 18:35	송파구 올림픽회관앞	전용차로위반	52,700
272	33호6138	주)유정기획	서울특별시	2020-10-19 18:29	내곡동 시	전용차로위반	52,700
273	140하2125	주)장원에스티	서울특별시	2020-10-30 09:38	송파구 올림픽회관앞	전용차로위반	52,700
274	09하5215	주)티스타엔터테인먼트	서울특별시	2020-10-20 09:09	월계동 월계주공아파트1단지 건너편	전용차로위반	52,700
275	48호1420	주)파워존	경기도 안양시	2020-10-19 09:47	서초동 양재IC 하행	전용차로위반	52,700
276	09호0274	주)한우리코리아	서울특별시	2020-10-21 10:15	방배동 남태령고개 시	전용차로위반	52,700
277	128호3948	주)해피네이버	전라남도 광양시	2020-10-21 20:42	상계동 상계백병원	전용차로위반	52,700
278	20하9930	주)힐패스	서울특별시	2020-11-22 12:25	서울 종로구 종로 191-3	전용차로위반	52,700
279	49하1403	주식회사개념원리에듀	서울특별시	2020-08-04 17:18	한남IC~ 잠원IC방향	전용차로위반	52,700
280	54러2145	주식회사구구파트너스	서울특별시	2020-08-24 09:41	상계동 마들역 7번출구	전용차로위반	52,700
281	01도9287	주식회사그랜드마트	경기도 남양주시	2020-11-19 15:47	롯데백화점 잠실점앞	전용차로위반	52,700
282	166호1710	주식회사글로벌웨이브	서울특별시	2020-11-05 09:30	대치동 개포우성2차아파트 12동	전용차로위반	52,700
283	42가8152	주식회사나눔복지동행	경기도 부천시	2020-09-11 13:29	남현동 남태령고개 시	전용차로위반	52,700

구	차량 소유주			위반 내역			처분내역
연번	최초차량번호	성명	주소	단속일시	단속장소	위반내용	금 액
284	86모5633	주식회사녹색건강나눔	서울특별시	2020-10-08 08:11	태릉강릉(서울방향)	전용차로위반	52,700
285	86모5633	주식회사녹색건강나눔	서울특별시	2020-10-06 08:15	태릉강릉(서울방향)	전용차로위반	52,700
286	86모5633	주식회사녹색건강나눔	서울특별시	2020-10-26 08:23	태릉강릉(서울방향)	전용차로위반	52,700
287	86모5633	주식회사녹색건강나눔	서울특별시	2020-11-06 08:26	태릉강릉(서울방향)	전용차로위반	52,700
288	86모5633	주식회사녹색건강나눔	서울특별시	2020-10-15 08:18	태릉강릉(서울방향)	전용차로위반	52,700
289	86모5633	주식회사녹색건강나눔	서울특별시	2020-11-16 08:22	태릉강릉(서울방향)	전용차로위반	52,700
290	86모5633	주식회사녹색건강나눔	서울특별시	2020-11-03 08:18	태릉강릉(서울방향)	전용차로위반	52,700
291	86모5633	주식회사녹색건강나눔	서울특별시	2020-08-12 08:20	태릉강릉(서울방향)	전용차로위반	52,700
292	86모5633	주식회사녹색건강나눔	서울특별시	2020-11-02 08:23	태릉강릉(서울방향)	전용차로위반	52,700
293	48고4233	주식회사대진건업	서울특별시	2020-11-02 14:41	롯데백화점 잠실점앞	전용차로위반	52,700
294	92소3656	주식회사더이엔지	서울특별시	2020-09-17 09:46	공릉소방서(구리방향)	전용차로위반	52,700
295	67라4214	주식회사더퍼스트웨이브	서울특별시	2020-09-01 09:46	공릉소방서(구리방향)	전용차로위반	52,700
296	40호6968	주식회사도도엔터테인먼트	서울특별시	2020-10-19 18:29	공릉소방서(구리방향)	전용차로위반	52,700
297	05두2107	주식회사도시이엔씨	경기도 구리시	2020-10-28 20:45	태릉강릉(서울방향)	전용차로위반	52,700
298	37구3428	주식회사드림뷰	경기도 의정부시	2020-10-24 19:11	서초동 양재IC 하행	전용차로위반	52,700
299	37구3428	주식회사드림뷰	경기도 의정부시	2020-10-24 19:09	서초동 서초IC 하행	전용차로위반	52,700
300	37구3428	주식회사드림뷰	경기도 의정부시	2020-08-24 19:50	서초동 반포IC 상행	전용차로위반	52,700
301	10호0254	주식회사랩49	서울특별시	2020-11-10 20:36	성산동 SK성산대교주유소 건너편	전용차로위반	52,700
302	49하2004	주식회사리트코이엔에스	서울특별시	2020-07-30 18:26	논현역교차로~ 신사역교차로	전용차로위반	52,700
303	76루7528	주식회사린포체	서울특별시	2020-11-02 20:02	종각역 10번출구	전용차로위반	63,240
304	40호8937	주식회사몽태프로젝트	서울특별시	2020-08-06 19:40	행당동 한양대전철역 1번 출구	전용차로위반	52,700
305	09두1837	주식회사바이오씨드	경기도 광주시	2020-09-29 23:21	서초동 반포IC 상행	전용차로위반	52,700
306	09두1837	주식회사바이오씨드	경기도 광주시	2020-09-29 23:20	서초동 서초IC 상행	전용차로위반	52,700
307	19허5851	주식회사빅펀치이엔티	서울특별시	2020-11-04 17:14	성산동 성산1교~성산2교 교차로	전용차로위반	52,700
308	55러2346	주식회사상생경영자문	서울특별시	2020-10-16 18:45	서초동 반포IC 상행	전용차로위반	52,700
309	101호1373	주식회사상지씨앤디	서울특별시	2020-07-10 09:15	종합운동장역~강남소방서	전용차로위반	52,700
310	26노6768	주식회사서비스인텍	경기도 성남시	2020-10-28 18:14	행당동 한양대전철역 1번 출구	전용차로위반	52,700
311	103모7957	주식회사선영스토리	서울특별시	2020-10-12 09:32	성산동 SK성산대교주유소 건너편	전용차로위반	52,700
312	57호2727	주식회사성남시	서울특별시	2020-08-21 11:11	서초동 반포IC 상행	전용차로위반	52,700
313	18하8156	주식회사성현기업	서울특별시	2020-08-19 18:27	성산동 SK성산대교주유소 건너편	전용차로위반	52,700
314	39하9910	주식회사세안안전진단	서울특별시	2020-11-03 17:58	롯데백화점 잠실점앞	전용차로위반	52,700
315	49루2006	주식회사세인인더스트리얼	서울특별시	2020-10-07 11:42	서울 영등포구 의사당대로 8	전용차로위반	52,700

구	차량 소유주			위반 내역			처분내역
연번	최초차량번호	성명	주소	단속일시	단속장소	위반내용	금 액
316	18두3673	주식회사송산개발	경기도 용인시	2020-08-21 18:47	서초동 서초IC 하행	전용차로위반	52,700
317	37고9099	주식회사신호정유호국용사회	대전광역시	2020-09-29 17:57	공릉소방서(구리방향)	전용차로위반	52,700
318	353다1689	주식회사아스카스포츠	서울특별시	2020-08-12 12:22	롯데백화점 잠실점앞	전용차로위반	52,700
319	275수7231	주식회사알룸	경기도 양평군	2020-12-02 20:20	대치동 개포우성2차아파트 12동	전용차로위반	52,700
320	26나7545	주식회사알앤에이인터트레이드	경기도 안성시	2020-11-14 15:40	영등포구 롯데캐슬아이비 앞	전용차로위반	52,700
321	90다2453	주식회사알토	경기도 성남시	2020-12-04 18:21	송파구 올림픽회관앞	전용차로위반	52,700
322	36너9348	주식회사에스티엔	경기도 용인시	2020-11-13 18:36	송파구 올림픽회관앞	전용차로위반	52,700
323	81루2448	주식회사에스피플래닝	서울특별시	2020-08-12 18:50	공릉소방서(구리방향)	전용차로위반	52,700
324	42조3731	주식회사에이원알에스	서울특별시	2020-08-20 10:36	여의도동 28	전용차로위반	52,700
325	01하6642	주식회사에이치투렌터카	서울특별시	2020-11-04 20:45	서초동 반포IC 상행	전용차로위반	52,700
326	01하6642	주식회사에이치투렌터카	서울특별시	2020-11-04 20:44	서초동 서초IC 상행	전용차로위반	52,700
327	65더0717	주식회사엘에스피코리아	서울특별시	2020-08-10 10:06	서초동 반포IC 상행	전용차로위반	52,700
328	69거2178	주식회사엠스틸코리아	서울특별시	2020-11-11 09:19	상계동 상계백병원	전용차로위반	52,700
329	242도1495	주식회사영림하우시	서울특별시	2020-08-28 14:28	상계동 169-453	전용차로위반	52,700
330	66호0208	주식회사오가나셀	서울특별시	2020-07-21 09:22	대치동 은마아파트1동	전용차로위반	52,700
331	33호9313	주식회사오엠와이	서울특별시	2020-08-21 20:03	행당동 한양대전철역 1번 출구	전용차로위반	52,700
332	94도5346	주식회사와이디패밀리	서울특별시	2020-11-16 09:59	서초동 반포IC 상행	전용차로위반	52,700
333	28수5886	주식회사월드메딕스	서울특별시	2020-08-31 15:58	서초동 반포IC 상행	전용차로위반	52,700
334	62호0229	주식회사월드테크윈	경기도 안양시	2020-09-25 19:33	행당동 한양대전철역 1번 출구	전용차로위반	52,700
335	69어2107	주식회사위너스	전라남도 여수시	2020-11-17 18:11	남현동 남태령고개 시	전용차로위반	52,700
336	69너3677	주식회사위너스토건	경기도 안양시	2020-11-11 18:28	대치동 개포우성2차아파트 12동	전용차로위반	52,700
337	13우6521	주식회사위두잇	경기도 성남시	2020-11-11 21:42	종각역 10번출구	전용차로위반	52,700
338	55주5953	주식회사위드디자인	서울특별시	2020-09-24 17:33	양재시	전용차로위반	52,700
339	56하7422	주식회사윈앤윈플러스	서울특별시	2020-07-08 11:21	서울 송파구 잠실동 270	전용차로위반	52,700
340	23나2766	주식회사유니마이크로	서울특별시	2020-08-20 16:01	신도림동 385-3	전용차로위반	52,700
341	02저2280	주식회사유피드	서울특별시	2020-09-19 10:45	LG에클라트 정관장 앞 이정표	전용차로위반	52,700
342	03루1282	주식회사이공이디자인	서울특별시	2020-08-18 18:09	삼성교~종합운동장역 방향	전용차로위반	52,700
343	19허5547	주식회사이노바이탈	서울특별시	2020-11-03 14:30	롯데백화점 잠실점앞	전용차로위반	52,700
344	19허5547	주식회사이노바이탈	서울특별시	2020-10-28 19:14	내곡동 시	전용차로위반	52,700
345	54부2618	주식회사이문금속	전라북도 익산시	2020-11-01 13:17	저동1가 삼일로 영락교회	전용차로위반	52,700
346	24무6937	주식회사이에스팩토리	경기도 용인시	2020-11-11 18:42	삼성동 경기고등학교	전용차로위반	52,700
347	27조9722	주식회사정우인터내셔날	경상남도 창녕군	2020-08-31 17:49	서초동 반포IC 상행	전용차로위반	52,700

구	차량 소유주			위반 내역			처분내역
연번	최초차량번호	성명	주소	단속일시	단속장소	위반내용	금 액
348	27조9722	주식회사정우인터내셔날	경상남도 창녕군	2020-10-26 17:33	서초동 양재IC 하행	전용차로위반	52,700
349	27조9722	주식회사정우인터내셔날	경상남도 창녕군	2020-09-02 19:11	서초동 양재IC 하행	전용차로위반	52,700
350	27조9722	주식회사정우인터내셔날	경상남도 창녕군	2020-08-31 17:48	서초동 서초IC 상행	전용차로위반	52,700
351	27조9722	주식회사정우인터내셔날	경상남도 창녕군	2020-10-21 13:37	서초동 서초IC 상행	전용차로위반	52,700
352	27조9722	주식회사정우인터내셔날	경상남도 창녕군	2020-11-04 13:52	서초동 서초IC 상행	전용차로위반	52,700
353	27조9722	주식회사정우인터내셔날	경상남도 창녕군	2020-11-04 13:53	서초동 반포IC 상행	전용차로위반	52,700
354	27조9722	주식회사정우인터내셔날	경상남도 창녕군	2020-10-07 13:54	서초동 서초IC 상행	전용차로위반	52,700
355	82버7088	주식회사정진건설이엔지	경기도 구리시	2020-11-03 18:08	공릉소방서(구리방향)	전용차로위반	52,700
356	66구7508	주식회사제이앤피	경기도 김포시	2020-11-18 20:38	성산동 SK성산대교주유소 건너편	전용차로위반	52,700
357	42하3182	주식회사제이원컨설팅	경기도 화성시	2020-07-05 17:56	서초동 양재IC 하행	전용차로위반	52,700
358	42하3182	주식회사제이원컨설팅	경기도 화성시	2020-07-26 17:52	서초동 서초IC 하행	전용차로위반	52,700
359	42하3182	주식회사제이원컨설팅	경기도 화성시	2020-07-26 17:54	서초동 양재IC 하행	전용차로위반	52,700
360	42하3182	주식회사제이원컨설팅	경기도 화성시	2020-07-05 17:55	서초동 서초IC 하행	전용차로위반	52,700
361	42하3182	주식회사제이원컨설팅	경기도 화성시	2020-08-16 14:32	서초동 양재IC 하행	전용차로위반	52,700
362	42하3182	주식회사제이원컨설팅	경기도 화성시	2020-08-16 14:30	서초동 서초IC 하행	전용차로위반	52,700
363	27머2974	주식회사제이케이푸드	경기도 용인시	2020-08-14 16:10	서초동 서초IC 상행	전용차로위반	52,700
364	13루1278	주식회사젤잘	전라남도 목포시	2020-11-04 14:10	남현동 남태령고개 시	전용차로위반	52,700
365	65라0948	주식회사지엔	경기도 파주시	2020-10-30 09:41	대치동 은마아파트1동	전용차로위반	52,700
366	97고8668	주식회사창우디자인조경	서울특별시	2020-10-15 17:34	내곡동 시	전용차로위반	52,700
367	90너0425	주식회사천하리사이클	경기도 포천시	2020-08-12 18:44	삼육 에코팜센터~삼육대 방향	전용차로위반	52,700
368	30주1700	주식회사케이지유그룹	서울특별시	2020-08-24 20:33	영등포구 롯데캐슬아이비 앞	전용차로위반	52,700
369	20수7323	주식회사코리아컨텐츠네트워크	서울특별시	2020-11-30 18:53	공릉소방서(구리방향)	전용차로위반	52,700
370	41두1235	주식회사태건종합개발	서울특별시	2020-11-17 17:37	공릉소방서(구리방향)	전용차로위반	52,700
371	24두7445	주식회사팀웍디자인	서울특별시	2020-09-11 08:37	대치동 은마아파트1동	전용차로위반	52,700
372	63호0620	주식회사팜스베이	경기도 광주시	2020-08-12 19:37	송파구 올림픽회관앞	전용차로위반	52,700
373	63호0620	주식회사팜스베이	경기도 광주시	2020-09-11 19:44	송파구 올림픽회관앞	전용차로위반	52,700
374	39나2753	주식회사푸드앤씨드	경기도 김포시	2020-09-29 23:16	서초동 서초IC 하행	전용차로위반	52,700
375	22수7722	주식회사하나홈이엔지	경기도 남양주시	2020-10-08 19:34	태릉강릉(서울방향)	전용차로위반	52,700
376	46도9449	주식회사하이비홀딩스	서울특별시	2020-11-02 20:39	내곡동 시	전용차로위반	52,700
377	52두6894	주-아테크디자인	서울특별시	2020-10-20 19:11	공릉소방서(구리방향)	전용차로위반	52,700
378	68하8858	주연건축(이수정)	서울특별시	2020-07-30 09:19	상계동 상계주공아파트 10단지	전용차로위반	52,700
379	63너4852	주원	서울특별시	2020-10-30 14:01	롯데백화점 잠실점앞	전용차로위반	52,700
380	09다3113	지데이트레이딩주식회사	서울특별시	2020-12-02 13:37	영등포구 롯데캐슬아이비 앞	전용차로위반	52,700

구	차량 소유주			위반 내역			처분내역
연번	최초차량번호	성명	주소	단속일시	단속장소	위반내용	금 액
381	104하2485	지성이노베이션(주)	광주광역시	2020-08-31 09:46	종합운동장역~강남소방서	전용차로위반	52,700
382	95더0181	진가건설주식회사	대전광역시	2020-11-20 08:50	공릉소방서(구리방향)	전용차로위반	63,240
383	45호4504	진트랜스	서울특별시	2020-11-26 17:24	육사야구장~화랑대사거리	전용차로위반	52,700
384	87소4026	천수유통주식회사어업회사법인	경기도 평택시	2020-11-03 17:49	송파구 올림픽회관앞	전용차로위반	52,700
385	46호4832	청호유통(전성준)	경기도 남양주시	2020-08-13 18:29	롯데백화점 잠실점앞	전용차로위반	52,700
386	45하6165	출판도시활판공방주식회사	경기도 파주시	2020-10-31 19:39	서초동 반포IC 상행	전용차로위반	52,700
387	52보9389	카푸아코퍼레이션주식회사	서울특별시	2020-09-29 08:20	종합운동장역~강남소방서 방향	전용차로위반	52,700
388	43버3850	케이아이에이치에프주식회사	서울특별시	2020-11-27 20:26	대치동 개포우성2차아파트 12동	전용차로위반	52,700
389	19다9690	케이티피사운드주식회사	서울특별시	2020-09-01 17:16	영등포구 롯데캐슬아이비 앞	전용차로위반	52,700
390	61루9313	코리안아트(주)	경기도 시흥시	2020-09-18 13:27	롯데백화점 잠실점앞	전용차로위반	52,700
391	57모4425	태흥제지공업(주)	경기도 의정부시	2020-10-22 19:59	내곡동 시	전용차로위반	52,700
392	87주7710	토재기업주식회사	서울특별시	2020-10-13 12:56	서울 노원구 상계동 159-4	전용차로위반	52,700
393	01오6838	파트너즈파크주식회사	서울특별시	2020-10-20 13:47	서초동 양재IC 하행	전용차로위반	52,700
394	65호5941	푸른솔관광주식회사	인천광역시	2020-11-13 18:31	공릉소방서(구리방향)	전용차로위반	52,700
395	44호1085	푸른솔관광주식회사	인천광역시	2020-09-27 15:45	영등포구 공작아파트 건너편	전용차로위반	52,700
396	39호8031	피쉬앤그릴	경기도 화성시	2020-07-28 16:54	남현동 남태령고개 시	전용차로위반	52,700
397	63어7547	피엘아이에프(주)	서울특별시	2020-10-29 16:05	롯데백화점 잠실점앞	전용차로위반	52,700
398	46하6020	한국아이에스엠	서울특별시	2020-10-27 12:39	서울 송파구 오금동 6-2	전용차로위반	52,700
399	32호1211	한길회계법인	서울특별시	2020-09-14 18:32	논현역교차로~ 신사역교차로	전용차로위반	52,700
400	74마7629	현대증권노동조합	서울특별시	2020-12-02 11:24	서울 영등포구 여의대로 38	전용차로위반	63,240
401	74마7629	현대증권노동조합	서울특별시	2020-10-19 12:15	서울 영등포구 여의대로 38	전용차로위반	63,240
402	74마7629	현대증권노동조합	서울특별시	2020-10-12 08:17	의원회관앞교차로~서강대교남단 방향	전용차로위반	63,240
403	74마7629	현대증권노동조합	서울특별시	2020-11-26 11:35	서울 영등포구 여의대로 38	전용차로위반	63,240
404	20어4600	효심(주)	경기도 성남시	2020-10-19 16:38	롯데백화점 잠실점앞	전용차로위반	52,700
405	04루4743	효영닷컴건설-주	서울특별시	2020-10-14 20:25	대치동 개포우성2차아파트 12동	전용차로위반	52,700
406	51호2535	화운국제물류	서울특별시	2020-07-09 18:28	양화대교북단~남단 방향	전용차로위반	52,700
407	28로4936	A**	경기도 동두천시	2020-11-25 17:24	서초동 서초IC 하행	전용차로위반	52,700
408	56루8293	A**	서울특별시	2020-12-05 17:45	서초동 서초IC 하행	전용차로위반	52,700
409	34어9336	A**	서울특별시	2020-10-26 09:11	대치동 은마아파트1동	전용차로위반	52,700
410	24라0131	B**	부산광역시	2020-09-04 19:36	상계동 상계주공아파트 10단지	전용차로위반	52,700
411	24라0131	B**	부산광역시	2020-08-25 19:17	상계동 상계주공아파트 10단지	전용차로위반	52,700
412	30조1488	B**	충청남도 아산시	2020-08-14 19:56	성산동 SK성산대교주유소 건너편	전용차로위반	52,700

구	차량 소유주			위반 내역			처분내역
연번	최초차량번호	성명	주소	단속일시	단속장소	위반내용	금 액
413	17보3980	B**	서울특별시	2020-08-31 19:00	상계동 상계주공아파트 10단지	전용차로위반	52,700
414	145호6691	B**	서울특별시	2020-10-04 11:57	서초동 반포IC 상행	전용차로위반	52,700
415	51주9344	B**	서울특별시	2020-09-29 20:16	화랑대주유소(서울방향)	전용차로위반	52,700
416	47루9348	C**	인천광역시	2020-09-28 12:34	서초동 반포IC 상행	전용차로위반	52,700
417	345거3913	C**	경상북도 성주군	2020-12-04 11:00	서초동 서초IC 상행	전용차로위반	52,700
418	324구3741	C**	서울특별시	2020-09-28 19:28	서초동 반포IC 상행	전용차로위반	52,700
419	324구3741	C**	서울특별시	2020-09-29 20:42	서초동 서초IC 상행	전용차로위반	52,700
420	152호5415	C**	서울특별시	2020-08-21 20:18	대치동 개포우성2차아파트 12동	전용차로위반	52,700
421	50다2487	D**	서울특별시	2020-10-27 15:18	서초IC-양재IC	전용차로위반	52,700
422	174보9348	D**	서울특별시	2020-10-13 07:41	공릉소방서(구리방향)	전용차로위반	52,700
423	03조5394	D**	광주광역시	2020-12-04 20:47	공릉소방서(구리방향)	전용차로위반	52,700
424	54머4585	D**	서울특별시	2020-10-20 07:41	서초동 서초IC 하행	전용차로위반	52,700
425	26오3097	D**	경기도 용인시	2020-08-22 19:44	서초동 반포IC 상행	전용차로위반	52,700
426	26오3097	D**	경기도 용인시	2020-08-23 13:16	서초동 양재IC 하행	전용차로위반	52,700
427	08소1745	E**	인천광역시	2020-09-04 14:58	롯데백화점 잠실점앞	전용차로위반	52,700
428	97조2581	G**	경기도 구리시	2020-10-15 18:52	공릉소방서(구리방향)	전용차로위반	52,700
429	50소6093	G**	경기도 평택시	2020-11-22 14:34	서초동 반포IC 상행	전용차로위반	52,700
430	50소6093	G**	경기도 평택시	2020-11-22 14:33	서초동 서초IC 상행	전용차로위반	52,700
431	19수6309	G**	경기도 화성시	2020-09-29 23:59	서초동 서초IC 상행	전용차로위반	52,700
432	60구4189	H**	전라남도 완도군	2020-11-21 16:51	서초동 서초IC 하행	전용차로위반	52,700
433	06두5263	H**	서울특별시	2020-09-01 19:29	성산동 SK성산대교주유소 건너편	전용차로위반	52,700
434	63다2176	I**	인천광역시	2020-10-28 18:47	서초동 서초IC 하행	전용차로위반	52,700
435	63다2176	I**	인천광역시	2020-10-01 13:33	서초동 양재IC 하행	전용차로위반	52,700
436	63다2176	I**	인천광역시	2020-10-28 14:37	서초동 반포IC 상행	전용차로위반	52,700
437	63다2176	I**	인천광역시	2020-10-28 14:36	서초동 서초IC 상행	전용차로위반	52,700
438	63다2176	I**	인천광역시	2020-10-28 18:50	서초동 양재IC 하행	전용차로위반	52,700
439	63다2176	I**	인천광역시	2020-10-04 16:30	서초동 반포IC 상행	전용차로위반	52,700
440	03마9109	J**	서울특별시	2020-10-05 08:52	공릉소방서(구리방향)	전용차로위반	52,700
441	53노8862	J**	경기도 부천시	2020-12-03 17:55	성산동 SK성산대교주유소 건너편	전용차로위반	52,700
442	92부3128	J**	서울특별시	2020-11-12 17:27	상계동 마들역 7번출구	전용차로위반	52,700
443	92부3128	J**	서울특별시	2020-11-13 17:37	상계동 마들역 7번출구	전용차로위반	52,700
444	92부3128	J**	서울특별시	2020-11-09 18:23	상계동 마들역 7번출구	전용차로위반	52,700
445	92부3128	J**	서울특별시	2020-11-10 17:25	상계동 마들역 7번출구	전용차로위반	52,700

구	차량 소유주			위반 내역			처분내역
연번	최초차량번호	성명	주소	단속일시	단속장소	위반내용	금 액
446	46다9418	J**	서울특별시	2020-10-25 16:06	저동1가 삼일로 영락교회	전용차로위반	2,050
447	46다9418	J**	서울특별시	2020-08-19 13:51	롯데백화점 잠실점앞	전용차로위반	52,700
448	69러4586	J**	충청북도 청주시	2020-09-21 17:54	공릉소방서(구리방향)	전용차로위반	52,700
449	185무5687	J**	경기도 군포시	2020-09-01 19:14	성산동 SK성산대교주유소 건너편	전용차로위반	52,700
450	33로9603	J**	경기도 안양시	2020-11-13 15:04	남현동 남태령고개 시	전용차로위반	52,700
451	33로9603	J**	경기도 안양시	2020-11-11 12:41	남현동 남태령고개 시	전용차로위반	52,700
452	02라5967	J**	경기도 시흥시	2020-10-12 05:25	동양미래대학 구로성심병원 정류소앞 시	전용차로위반	52,700
453	239다1624	J**	충청남도 보령시	2020-10-01 21:25	서초동 서초IC 하행	전용차로위반	52,700
454	31나9296	J**	전라남도 광양시	2020-12-03 12:40	서초동 서초IC 상행	전용차로위반	52,700
455	37조2301	K**	경기도 평택시	2020-11-21 13:33	서초동 서초IC 상행	전용차로위반	52,700
456	60주7878	K**	경기도 고양시	2020-11-07 14:43	서울 영등포구 국제금융로7길 16-2	전용차로위반	52,700
457	63더8713	K**	서울특별시	2020-11-10 13:33	서초동 반포IC 상행	전용차로위반	52,700
458	14우0128	K**	경상남도 통영시	2020-11-10 17:40	서초동 양재IC 하행	전용차로위반	52,700
459	14구1377	K**	경기도 평택시	2020-12-19 17:36	서초동 양재IC 하행	전용차로위반	52,700
460	14구1377	K**	경기도 평택시	2020-12-19 17:35	서초동 서초IC 입구 하행	전용차로위반	52,700
461	21보7244	K**	경상북도 경산시	2020-08-20 15:11	서초동 양재IC 하행	전용차로위반	52,700
462	37도1651	K**	경기도 안산시	2020-10-22 13:53	서초동 반포IC 상행	전용차로위반	52,700
463	37도1651	K**	경기도 안산시	2020-10-22 10:31	서초동 서초IC 상행	전용차로위반	52,700
464	153허3187	K**	경기도 용인시	2020-12-05 12:14	서초동 서초IC 상행	전용차로위반	52,700
465	09도2932	K**	인천광역시	2020-08-14 09:48	내곡동 시	전용차로위반	52,700
466	54어0655	K**	서울특별시	2020-08-21 13:55	잠실동 엘스아파트 111동	전용차로위반	52,700
467	04보6117	L**	경기도 용인시	2020-11-17 14:19	서초동 서초IC 상행	전용차로위반	52,700
468	18조2405	L**	서울특별시	2020-08-04 10:48	여의도동 41-1 구두수선대30	전용차로위반	52,700
469	59루6095	L**	서울특별시	2020-11-09 18:16	성산동 성산1교~성산2교 교차로	전용차로위반	52,700
470	53보0368	L**	경기도 광명시	2020-08-26 05:17	개봉동 영화아파트 SK충전소앞	전용차로위반	52,700
471	47도4080	L**	경기도 시흥시	2020-10-12 07:11	공릉소방서(구리방향)	전용차로위반	52,700
472	62가4930	L**	경기도 성남시	2020-10-01 19:13	서초동 반포IC 상행	전용차로위반	52,700
473	66수1504	L**	서울특별시	2020-08-13 16:47	한남IC~잠원IC 경부고속도로입구	전용차로위반	52,700
474	53모7649	L**	서울특별시	2020-11-03 14:27	롯데백화점 잠실점앞	전용차로위반	52,700
475	42도2441	L**	경기도 평택시	2020-11-19 17:22	공릉소방서(구리방향)	전용차로위반	52,700
476	63부7378	L**	경기도 의정부시	2020-11-30 10:02	롯데백화점 잠실점앞	전용차로위반	52,700
477	07머5750	M**	인천광역시	2020-10-03 21:09	서초동 반포IC 상행	전용차로위반	52,700
478	57하5301	M**	부산광역시	2020-09-21 12:13	서초동 반포IC 상행	전용차로위반	52,700

구	차량 소유주			위반 내역			처분내역
연번	최초차량번호	성명	주소	단속일시	단속장소	위반내용	금 액
479	50너1549	M**	서울특별시	2020-10-14 18:49	개봉동 영화아파트 SK충전소앞	전용차로위반	52,700
480	12누2453	M**	서울특별시	2020-10-26 17:47	서초동 서초IC 하행	전용차로위반	52,700
481	101루1858	P**	광주광역시	2020-08-24 08:27	서초동 반포IC 상행	전용차로위반	52,700
482	20호5677	P**	경기도 안산시	2020-09-14 16:31	서초동 서초IC 하행	전용차로위반	52,700
483	14너9960	P**	서울특별시	2020-10-23 17:37	내곡동 시	전용차로위반	52,700
484	47고3844	P**	서울특별시	2020-10-23 07:55	대치동 개포우성2차아파트 12동	전용차로위반	52,700
485	67호1675	P**	경기도 부천시	2020-11-10 18:40	삼성동 경기고등학교	전용차로위반	52,700
486	61러9089	P**	서울특별시	2020-11-26 17:39	상계동 마들역 7번출구	전용차로위반	52,700
487	12호1078	Q**	전라북도 전주시	2020-07-23 15:26	서초동 서초IC 하행	전용차로위반	52,700
488	13하1139	Q**	전라북도 전주시	2020-10-10 16:35	서초동 양재IC 하행	전용차로위반	52,700
489	13하1139	Q**	전라북도 전주시	2020-10-10 16:34	서초동 서초IC 하행	전용차로위반	52,700
490	51누2129	Q**	경기도 시흥시	2020-10-08 13:14	롯데백화점 잠실점앞	전용차로위반	52,700
491	28서5189	Q**	서울특별시	2020-10-22 19:38	공릉소방서(구리방향)	전용차로위반	52,700
492	16루8642	Q**	서울특별시	2020-11-09 17:00	롯데백화점 잠실점앞	전용차로위반	52,700
493	27마6128	Q**	대구광역시	2020-12-04 15:17	서초동 서초IC 상행	전용차로위반	52,700
494	65두9724	R**	울산광역시	2020-11-20 08:24	서초동 서초IC 상행	전용차로위반	52,700
495	60저5546	R**	경기도 평택시	2020-10-19 13:14	남현동 남태령고개 시	전용차로위반	52,700
496	26나5014	R**	경기도 파주시	2020-11-29 11:39	영등포구 공작아파트 건너편	전용차로위반	52,700
497	31머4902	R**	경기도 화성시	2020-10-01 17:21	서초동 서초IC 하행	전용차로위반	52,700
498	31머4902	R**	경기도 화성시	2020-10-01 17:22	서초동 양재IC 하행	전용차로위반	52,700
499	30소6303	S**	충청남도 당진시	2020-11-08 20:05	종암사거리~미아사거리	전용차로위반	52,700
500	05보1160	S**	강원도 원주시	2020-12-07 08:43	서초동 서초IC 상행	전용차로위반	52,700
501	34허9511	S**	경기도 수원시	2020-07-30 20:24	송파구 올림픽회관앞	전용차로위반	52,700
502	39주2549	S**	경상북도 경산시	2020-11-19 11:54	서초동 서초IC 상행	전용차로위반	52,700
503	33수3225	S**	충청남도 천안시	2020-08-30 15:03	서초동 반포IC 상행	전용차로위반	52,700
504	34마4800	S**	경기도 성남시	2020-12-04 09:41	개봉동 영화아파트 SK충전소앞	전용차로위반	52,700
505	91나7640	S**	서울특별시	2020-10-16 20:36	공릉소방서(구리방향)	전용차로위반	52,700
506	166하6539	S**	서울특별시	2020-09-30 17:03	서초동 반포IC 상행	전용차로위반	52,700
507	27도7341	T**	경기도 안산시	2020-10-23 18:04	공릉소방서(구리방향)	전용차로위반	52,700
508	98고3076	T**	경기도 안산시	2020-11-15 17:02	서초동 반포IC 상행	전용차로위반	63,240
509	12하2531	T**	충청북도 청주시	2020-10-17 19:42	서초동 반포IC 상행	전용차로위반	52,700
510	367도1440	U**	충청남도 아산시	2020-11-11 17:51	서초동 양재IC 하행	전용차로위반	52,700
511	50오2814	V**	인천광역시	2020-11-20 14:41	서초동 서초IC 상행	전용차로위반	52,700

구	차량 소유주			위반 내역			처분내역
연번	최초차량번호	성명	주소	단속일시	단속장소	위반내용	금 액
512	50오2814	V**	인천광역시	2020-11-20 14:42	서초동 반포IC 상행	전용차로위반	52,700
513	34머5870	W**	경상북도 경산시	2020-12-08 07:58	서초동 서초IC 상행	전용차로위반	52,700
514	12수9935	W**	인천광역시	2020-08-24 20:39	행당동 한양대전철역 1번 출구	전용차로위반	52,700
515	40두5327	W**	서울특별시	2020-11-25 19:11	성산동 SK성산대교주유소 건너편	전용차로위반	52,700
516	40두5327	W**	서울특별시	2020-10-23 18:04	성산동 SK성산대교주유소 건너편	전용차로위반	52,700
517	40두5327	W**	서울특별시	2020-10-06 18:46	성산동 SK성산대교주유소 건너편	전용차로위반	52,700
518	40두5327	W**	서울특별시	2020-10-21 19:20	성산동 SK성산대교주유소 건너편	전용차로위반	52,700
519	65고9010	X**	인천광역시	2020-10-23 20:25	내곡동 시	전용차로위반	52,700
520	52더7384	Y**	경기도 파주시	2020-10-22 20:49	잠실동 송파YMCA 체육관	전용차로위반	52,700
521	24부7832	Z**	서울특별시	2020-12-04 18:09	성산동 SK성산대교주유소 건너편	전용차로위반	52,700
522	149라9523	Z**	서울특별시	2020-10-08 19:22	서초동 반포IC 상행	전용차로위반	52,700
523	149라9523	Z**	서울특별시	2020-09-28 20:09	서초동 반포IC 상행	전용차로위반	52,700
524	149라9523	Z**	서울특별시	2020-09-29 16:19	서초동 반포IC 상행	전용차로위반	52,700
525	09부6781	Z**	충청남도 천안시	2020-08-18 19:09	서초동 서초IC 하행	전용차로위반	52,700
526	27러0956	강**	경기도 이천시	2020-11-21 15:58	서초동 서초IC 상행	전용차로위반	52,700
527	27러0956	강**	경기도 이천시	2020-11-21 15:59	서초동 반포IC 상행	전용차로위반	52,700
528	14로7608	강**	충청북도 괴산군	2020-10-16 08:05	공릉소방서(구리방향)	전용차로위반	52,700
529	45도0292	강**	서울특별시	2020-12-10 18:18	롯데백화점 잠실점앞	전용차로위반	52,700
530	17두5263	강**	서울특별시	2020-12-21 19:01	상계동 상계주공아파트 10단지	전용차로위반	52,700
531	18러1953	강**	경기도 구리시	2020-11-11 09:07	화랑대주유소(서울방향)	전용차로위반	52,700
532	18러1953	강**	경기도 구리시	2020-11-09 09:07	화랑대주유소(서울방향)	전용차로위반	52,700
533	18러1953	강**	경기도 구리시	2020-11-12 18:18	공릉소방서(구리방향)	전용차로위반	52,700
534	서울89자7963	강**	서울특별시	2020-10-12 18:45	공릉소방서(구리방향)	전용차로위반	52,700
535	04주0825	강**	인천광역시	2020-10-28 15:47	롯데백화점 잠실점앞	전용차로위반	52,700
536	서울31바7477	강**	경기도 파주시	2020-12-22 16:41	LG에클라트 정관장 앞 이정표	전용차로위반	52,700
537	09오4694	강**	서울특별시	2020-11-30 08:47	공릉소방서(구리방향)	전용차로위반	52,700
538	34우1669	강**	경기도 부천시	2020-10-29 12:36	서초동 양재IC 하행	전용차로위반	52,700
539	89마3729	강**	충청남도 태안군	2020-10-26 18:01	남현동 남태령고개 시	전용차로위반	63,240
540	56호1737	강**	인천광역시	2020-10-29 10:57	롯데백화점 잠실점앞	전용차로위반	52,700
541	80누5370	경**	서울특별시	2020-10-07 19:38	상계동 마들역 7번출구	전용차로위반	52,700
542	82부2429	경**	경기도 파주시	2020-11-10 17:30	성산동 SK성산대교주유소 건너편	전용차로위반	52,700
543	128호1323	고**	경기도 파주시	2020-10-04 14:13	영등포구 샛강역 1번출구 앞	전용차로위반	52,700
544	92소8830	고**	서울특별시	2020-11-04 03:27	동양미래대학 구로성심병원 정류소앞 시	전용차로위반	52,700

구	차량 소유주			위반 내역			처분내역
연번	최초차량번호	성명	주소	단속일시	단속장소	위반내용	금 액
545	35오2747	고**	서울특별시	2020-12-07 13:27	잠실동 송파YMCA 체육관	전용차로위반	52,700
546	37무5163	고**	경기도 부천시	2020-12-29 20:09	상계동 상계주공아파트 10단지	전용차로위반	52,700
547	39두0128	고**	경기도 성남시	2020-11-10 18:30	대치동 개포우성2차아파트 12동	전용차로위반	52,700
548	39두0128	고**	경기도 성남시	2020-11-11 18:22	대치동 개포우성2차아파트 12동	전용차로위반	52,700
549	39두0128	고**	경기도 성남시	2020-11-16 18:28	대치동 개포우성2차아파트 12동	전용차로위반	52,700
550	서울강동차7983	고**	서울특별시	2020-10-19 13:52	종각역~종로2가 교차로 방향	전용차로위반	42,160
551	12보8387	고**	서울특별시	2020-11-27 19:48	공릉소방서(구리방향)	전용차로위반	52,700
552	86우7041	고**	경기도 남양주시	2020-12-04 19:04	공릉소방서(구리방향)	전용차로위반	52,700
553	80주1651	곽**	전라남도 목포시	2020-10-28 09:26	서울여대(구리방향)	전용차로위반	52,700
554	52주5264	곽**	경기도 부천시	2020-12-20 16:42	동양미래대학 구로성심병원 정류소앞시	전용차로위반	52,700
555	35조3684	곽**	서울특별시	2020-11-26 08:50	서울 영등포구 여의대로 지하 76	전용차로위반	52,700
556	58어5191	곽**	서울특별시	2020-10-15 20:36	삼육대학교(구리방향)	전용차로위반	52,700
557	06저3568	곽**	서울특별시	2020-10-14 16:10	영등포구 공작아파트 건너편	전용차로위반	52,700
558	06거4862	곽**	경기도 의정부시	2020-11-06 09:14	상계동 상계백병원	전용차로위반	52,700
559	06도6251	구**	경기도 광주시	2020-08-12 10:24	영등포구 샛강역 1번출구 앞	전용차로위반	52,700
560	20호3143	구**	서울특별시	2020-11-06 07:10	영등포구 롯데캐슬아이비 앞	전용차로위반	52,700
561	69수1706	권**	서울특별시	2020-11-07 13:22	영등포구 롯데캐슬엠파이어 앞	전용차로위반	52,700
562	41나6828	권**	서울특별시	2020-10-08 13:07	서울 송파구 잠실동 22-9	전용차로위반	52,700
563	54거7697	권**	인천광역시	2020-10-15 09:54	서초동 서초IC 상행	전용차로위반	52,700
564	30다6768	권**	서울특별시	2020-11-04 19:08	공릉소방서(구리방향)	전용차로위반	52,700
565	82소6726	권**	경기도 남양주시	2020-11-03 14:26	저동1가 삼일로 영락교회	전용차로위반	52,700
566	380부9142	김**	서울특별시	2020-10-20 20:24	LG에클라트 정관장 앞 이정표	전용차로위반	52,700
567	02노2383	김**	대구광역시	2020-10-20 13:12	서초동 양재IC 하행	전용차로위반	52,700
568	02노2383	김**	대구광역시	2020-10-20 13:10	서초동 서초IC 하행	전용차로위반	52,700
569	15다0794	김**	서울특별시	2020-10-13 07:50	영등포구 롯데캐슬아이비 앞	전용차로위반	52,700
570	178조6034	김**	서울특별시	2020-12-02 08:30	영등포구 롯데캐슬아이비 앞	전용차로위반	52,700
571	31머6257	김**	경기도 김포시	2020-12-28 17:38	수색동 수색역	전용차로위반	52,700
572	23너2467	김**	서울특별시	2020-10-19 19:17	잠실동 송파YMCA 체육관	전용차로위반	52,700
573	서울55거9575	김**	서울특별시	2020-11-11 20:21	서초동 양재IC 하행	전용차로위반	52,700
574	93서0400	김**	서울특별시	2020-11-12 20:04	공릉소방서(구리방향)	전용차로위반	52,700
575	53노5087	김**	경기도 안양시	2020-12-17 15:50	서초동 반포IC 상행	전용차로위반	52,700
576	317소4965	김**	서울특별시	2020-11-18 18:36	공릉소방서(구리방향)	전용차로위반	52,700
577	242버3693	김**	인천광역시	2020-10-27 16:55	서초동 서초IC 하행	전용차로위반	52,700

구	차량 소유주			위반 내역			처분내역
연번	최초차량번호	성명	주소	단속일시	단속장소	위반내용	금 액
578	66가3246	김**	경기도 남양주시	2020-10-06 18:18	공릉소방서(구리방향)	전용차로위반	52,700
579	28마3943	김**	서울특별시	2020-10-23 17:49	화랑대주유소(서울방향)	전용차로위반	52,700
580	04조6618	김**	인천광역시	2020-12-28 11:18	영등포구 한국교직원공제회관 앞	전용차로위반	52,700
581	263버4588	김**	경기도 남양주시	2020-11-27 18:03	송파구 올림픽회관앞	전용차로위반	52,700
582	87수8289	김**	경기도 김포시	2020-11-30 11:17	영등포구 롯데캐슬아이비 앞	전용차로위반	52,700
583	16조9073	김**	서울특별시	2020-11-09 09:41	태릉강릉(서울방향)	전용차로위반	52,700
584	51버4566	김**	경기도 남양주시	2020-11-25 20:03	롯데백화점 잠실점앞	전용차로위반	52,700
585	66소1271	김**	인천광역시	2020-11-02 18:20	공릉소방서(구리방향)	전용차로위반	52,700
586	31주5111	김**	경기도 용인시	2020-10-30 20:09	내곡동 시	전용차로위반	52,700
587	64거8958	김**	충청남도 보령시	2020-12-02 18:49	공릉소방서(구리방향)	전용차로위반	52,700
588	11보1751	김**	충청남도 천안시	2020-11-03 16:13	서초동 서초IC 상행	전용차로위반	52,700
589	서울31자6691	김**	경기도 부천시	2020-12-12 19:58	할리스종로점	전용차로위반	52,700
590	20도1521	김**	강원도 태백시	2020-12-18 15:11	서초동 서초IC 입구 하행	전용차로위반	52,700
591	20도1521	김**	강원도 태백시	2020-12-23 15:37	서초동 서초IC 입구 하행	전용차로위반	52,700
592	57머7094	김**	경상북도 안동시	2020-11-05 18:05	상계동 마들역 7번출구	전용차로위반	52,700
593	57머7094	김**	경상북도 안동시	2020-11-09 19:46	상계동 마들역 7번출구	전용차로위반	52,700
594	서울31자7814	김**	서울특별시	2020-10-28 17:22	한국무역보험공사	전용차로위반	52,700
595	91도8243	김**	경기도 안산시	2020-12-03 09:16	삼육대학교(구리방향)	전용차로위반	52,700
596	62허0764	김**	경상북도 군위군	2020-11-30 18:01	공릉소방서(구리방향)	전용차로위반	52,700
597	62허0764	김**	경상북도 군위군	2020-10-30 19:34	공릉소방서(구리방향)	전용차로위반	52,700
598	38오9107	김**	서울특별시	2020-10-28 08:17	공릉소방서(구리방향)	전용차로위반	52,700
599	306부6790	김**	경기도 평택시	2020-10-01 22:33	서초동 서초IC 하행	전용차로위반	52,700
600	35부6505	김**	서울특별시	2020-11-05 09:04	공릉소방서(구리방향)	전용차로위반	52,700
601	24저2007	김**	경기도 고양시	2020-10-30 18:07	한국무역보험공사	전용차로위반	52,700
602	서울32자2104	김**	서울특별시	2020-12-14 17:40	대치동 개포우성2차아파트 12동	전용차로위반	52,700
603	53어0769	김**	서울특별시	2020-11-09 20:23	공릉소방서(구리방향)	전용차로위반	52,700
604	124우9484	김**	경기도 안산시	2020-11-19 18:47	공릉소방서(구리방향)	전용차로위반	52,700
605	30노8600	김**	대전광역시	2020-11-27 11:15	서초동 반포IC 상행	전용차로위반	52,700
606	30노8600	김**	대전광역시	2020-11-27 11:14	서초동 서초IC 상행	전용차로위반	52,700
607	33구5614	김**	경기도 남양주시	2020-11-20 17:32	화랑대주유소(서울방향)	전용차로위반	52,700
608	68고1143	김**	충청북도 청주시	2020-11-30 17:59	서초동 양재IC 하행	전용차로위반	52,700
609	69수0644	김**	서울특별시	2020-11-17 17:35	공릉소방서(구리방향)	전용차로위반	52,700
610	66라1904	김**	경기도 화성시	2020-12-18 18:03	롯데백화점 잠실점앞	전용차로위반	52,700

구	차량 소유주			위반 내역			처분내역
연번	최초차량번호	성명	주소	단속일시	단속장소	위반내용	금 액
611	49너3839	김**	경기도 안산시	2020-11-16 13:55	방배동 남태령고개 시	전용차로위반	52,700
612	106주3469	김**	서울특별시	2020-11-22 14:40	서초동 서초IC 하행	전용차로위반	52,700
613	397두7844	김**	서울특별시	2020-11-14 16:25	서초동 서초IC 상행	전용차로위반	52,700
614	263오2994	김**	경기도 양주시	2020-12-11 20:43	서울여대(구리방향)	전용차로위반	52,700
615	302머9524	김**	서울특별시	2020-10-27 13:00	서초동 반포IC 상행	전용차로위반	52,700
616	35소8553	김**	제주특별자치도 제주시	2020-11-10 17:58	공릉소방서(구리방향)	전용차로위반	52,700
617	324라9315	김**	서울특별시	2020-11-29 11:16	영등포구 롯데캐슬아이비 앞	전용차로위반	52,700
618	07루7900	김**	서울특별시	2020-11-05 07:59	상계동 상계백병원	전용차로위반	52,700
619	27모8365	김**	서울특별시	2020-10-25 12:48	LG에클라트 정관장 앞 이정표	전용차로위반	52,700
620	서울31아4025	김**	서울특별시	2020-12-11 20:20	대치동 개포우성2차아파트 12동	전용차로위반	52,700
621	45저4156	김**	경기도 평택시	2020-10-15 18:33	서초동 반포IC 상행	전용차로위반	52,700
622	144러2998	김**	서울특별시	2020-10-08 17:52	행당동 한양대전철역 1번 출구	전용차로위반	52,700
623	66거8112	김**	서울특별시	2020-12-18 18:49	월계동 월계주공아파트 1단지 107동	전용차로위반	52,700
624	35거3891	김**	광주광역시	2020-10-07 14:05	롯데백화점 잠실점앞	전용차로위반	52,700
625	15저7612	김**	경기도 구리시	2020-10-15 18:47	공릉소방서(구리방향)	전용차로위반	52,700
626	52머7837	김**	경기도 안양시	2020-10-13 09:10	서초동 서초IC 상행	전용차로위반	52,700
627	52머7837	김**	경기도 안양시	2020-10-27 09:10	서초동 반포IC 상행	전용차로위반	52,700
628	52머7837	김**	경기도 안양시	2020-10-21 09:09	서초동 반포IC 상행	전용차로위반	52,700
629	52머7837	김**	경기도 안양시	2020-10-27 09:09	서초동 서초IC 상행	전용차로위반	52,700
630	52머7837	김**	경기도 안양시	2020-10-20 09:04	서초동 반포IC 상행	전용차로위반	52,700
631	34호7775	김**	경기도 시흥시	2020-11-26 15:16	서초동 서초IC 상행	전용차로위반	52,700
632	30오5978	김**	서울특별시	2020-12-30 18:01	성산동 성산1교~성산2교 교차로	전용차로위반	52,700
633	33오3334	김**	서울특별시	2020-12-28 07:28	상계동 상계주공아파트 10단지	전용차로위반	52,700
634	57버3239	김**	인천광역시	2020-11-05 09:36	개봉동 영화아파트 SK충전소앞	전용차로위반	52,700
635	97노0124	김**	서울특별시	2020-10-07 18:50	성산동 SK성산대교주유소 건너편	전용차로위반	52,700
636	94가1792	김**	경기도 하남시	2020-10-20 08:45	삼육대학교(구리방향)	전용차로위반	52,700
637	32노4467	김**	서울특별시	2020-09-22 15:09	양재IC~ 서초IC 상행	전용차로위반	52,700
638	22수2480	김**	경기도 동두천시	2020-10-28 18:39	태릉강릉(서울방향)	전용차로위반	52,700
639	22수2480	김**	경기도 동두천시	2020-12-01 08:47	태릉강릉(서울방향)	전용차로위반	52,700
640	34서3784	김**	서울특별시	2020-10-21 18:06	태릉강릉(서울방향)	전용차로위반	52,700
641	65라6261	김**	세종특별자치시	2020-11-09 18:30	공릉소방서(구리방향)	전용차로위반	52,700
642	28나6482	김**	경기도 성남시	2020-10-14 19:34	공릉소방서(구리방향)	전용차로위반	52,700
643	96더5579	김**	경기도 부천시	2020-11-13 19:36	성산동 SK성산대교주유소 건너편	전용차로위반	52,700

구	차량 소유주			위반 내역			처분내역
연번	최초차량번호	성명	주소	단속일시	단속장소	위반내용	금 액
644	21라3513	김**	서울특별시	2020-12-18 19:46	내곡동 시	전용차로위반	52,700
645	64호0432	김**	울산광역시	2020-09-22 15:28	서초동 서초IC 상행	전용차로위반	52,700
646	43소2505	김**	경기도 남양주시	2020-12-07 08:17	공릉소방서(구리방향)	전용차로위반	52,700
647	66호1546	김**	서울특별시	2020-10-23 10:40	서울 영등포구 의사당대로 88	전용차로위반	52,700
648	17두1877	김**	서울특별시	2020-12-02 20:10	대치동 개포우성2차아파트 12동	전용차로위반	52,700
649	68마8668	김**	서울특별시	2020-11-04 13:45	잠원동 잠원현대훼밀리아파트	전용차로위반	52,700
650	33하6365	김**	경기도 안양시	2020-10-19 18:47	남현동 남태령고개 시	전용차로위반	52,700
651	64어2221	김**	서울특별시	2020-11-03 16:54	잠원동 잠원현대훼밀리아파트	전용차로위반	52,700
652	87나3764	김**	서울특별시	2020-11-09 10:03	영등포구 롯데캐슬아이비 앞	전용차로위반	52,700
653	93누9026	김**	경기도 성남시	2020-10-30 08:53	영등포구 롯데캐슬아이비 앞	전용차로위반	52,700
654	58두0110	김**	충청남도 아산시	2020-09-28 18:01	공릉소방서(구리방향)	전용차로위반	52,700
655	42우4184	김**	인천광역시	2020-11-16 05:26	개봉동 영화아파트 SK충전소앞	전용차로위반	52,700
656	80라9522	김**	경기도 의정부시	2020-11-03 09:29	공릉소방서(구리방향)	전용차로위반	52,700
657	13너1924	김**	서울특별시	2020-11-20 17:30	화랑대주유소(서울방향)	전용차로위반	52,700
658	101허3710	김**	서울특별시	2020-09-30 21:44	서초동 서초IC 하행	전용차로위반	52,700
659	29소3528	김**	서울특별시	2020-10-29 08:14	공릉소방서(구리방향)	전용차로위반	52,700
660	서울37거7475	김**	서울특별시	2020-12-28 08:30	화랑대주유소(서울방향)	전용차로위반	52,700
661	65마8811	김**	서울특별시	2020-12-24 17:21	서초동 반포IC 상행	전용차로위반	52,700
662	83소1093	김**	인천광역시	2020-10-13 09:56	서울 영등포구 여의나루로 81	전용차로위반	52,700
663	59노7584	김**	충청북도 진천군	2020-12-04 17:02	서초동 서초IC 상행	전용차로위반	52,700
664	46소3746	김**	서울특별시	2020-11-18 09:07	성산동 SK성산대교주유소 건너편	전용차로위반	52,700
665	20소7162	김**	경기도 남양주시	2020-11-13 20:39	삼육대학교(구리방향)	전용차로위반	52,700
666	21하8223	김**	서울특별시	2020-11-12 18:40	태릉강릉(서울방향)	전용차로위반	52,700
667	86저9777	김**	서울특별시	2020-12-10 07:30	상계동 마들역 7번출구	전용차로위반	52,700
668	11버1897	김**	경기도 시흥시	2020-11-11 18:12	서초동 양재IC 하행	전용차로위반	52,700
669	14허8241	김**	서울특별시	2020-11-11 18:29	상계동 마들역 7번출구	전용차로위반	52,700
670	58더9176	김**	서울특별시	2020-11-12 20:03	성산동 SK성산대교주유소 건너편	전용차로위반	52,700
671	81고8091	김**	서울특별시	2020-11-23 17:48	화랑대주유소(서울방향)	전용차로위반	52,700
672	01서1132	김**	서울특별시	2020-10-27 17:59	공릉소방서(구리방향)	전용차로위반	52,700
673	63버0206	김**	서울특별시	2020-10-13 15:38	서초동 서초IC 상행	전용차로위반	52,700
674	63버0206	김**	서울특별시	2020-10-09 14:39	서초동 반포IC 상행	전용차로위반	52,700
675	63버0206	김**	서울특별시	2020-10-06 12:52	서초동 반포IC 상행	전용차로위반	52,700
676	63버0206	김**	서울특별시	2020-10-21 16:15	서초동 반포IC 상행	전용차로위반	52,700

구	차량 소유주			위반 내역			처분내역
연번	최초차량번호	성명	주소	단속일시	단속장소	위반내용	금 액
677	63버0206	김**	서울특별시	2020-10-12 16:05	서초동 반포IC 상행	전용차로위반	52,700
678	359머3987	김**	서울특별시	2020-11-30 20:02	송파구 올림픽회관앞	전용차로위반	52,700
679	22마7390	김**	서울특별시	2020-12-04 17:51	서초동 양재IC 하행	전용차로위반	52,700
680	19러8849	김**	경기도 남양주시	2020-12-29 08:01	공릉소방서(구리방향)	전용차로위반	52,700
681	52마0584	김**	서울특별시	2020-12-15 20:02	송파구 올림픽회관앞	전용차로위반	52,700
682	54부6147	김**	경기도 고양시	2020-11-23 18:11	성산동 SK성산대교주유소 건너편	전용차로위반	52,700
683	34우4853	김**	경상남도 창원시	2020-10-16 18:43	공릉소방서(구리방향)	전용차로위반	52,700
684	31호3822	김**	경기도 수원시	2020-11-04 19:14	서초동 반포IC 상행	전용차로위반	52,700
685	17모5715	김**	인천광역시	2020-11-11 18:52	상계동 상계백병원	전용차로위반	52,700
686	12구1295	김**	서울특별시	2020-10-29 17:14	내곡동 시	전용차로위반	52,700
687	01보7414	김**	서울특별시	2020-12-24 18:50	공릉소방서(구리방향)	전용차로위반	52,700
688	38도2395	김**	서울특별시	2020-12-24 18:35	상계동 마들역 7번출구	전용차로위반	52,700
689	323소3270	김**	서울특별시	2020-08-20 16:32	롯데백화점 잠실점앞	전용차로위반	52,700
690	04수4690	김**	경기도 안산시	2020-11-03 20:49	롯데백화점 잠실점앞	전용차로위반	52,700
691	14너5541	김**	대전광역시	2020-10-06 18:15	잠실동 송파YMCA 체육관	전용차로위반	52,700
692	10부3311	김**	충청남도 보령시	2020-11-30 18:02	성산동 SK성산대교주유소 건너편	전용차로위반	52,700
693	58버7532	김**	서울특별시	2020-10-27 17:46	화랑대주유소(서울방향)	전용차로위반	52,700
694	58버7532	김**	서울특별시	2020-12-04 18:21	화랑대주유소(서울방향)	전용차로위반	52,700
695	26하0956	김**	서울특별시	2020-10-08 20:07	상계동 마들역 7번출구	전용차로위반	52,700
696	01어1675	김**	서울특별시	2020-11-17 19:16	남현동 남태령고개 시	전용차로위반	52,700
697	59로4977	김**	서울특별시	2020-11-05 07:29	상계동 상계백병원	전용차로위반	52,700
698	83누0439	김**	서울특별시	2020-12-01 08:07	공릉소방서(구리방향)	전용차로위반	52,700
699	07노0501	김**	경기도 용인시	2020-11-23 19:16	공릉소방서(구리방향)	전용차로위반	52,700
700	51루7543	김**	인천광역시	2020-11-13 07:36	잠원동 잠원현대훼밀리아파트	전용차로위반	52,700
701	64누5786	김**	인천광역시	2020-10-23 08:01	성산동 SK성산대교주유소 건너편	전용차로위반	52,700
702	09수0395	김**	경기도 파주시	2020-11-10 18:57	서초동 양재IC 하행	전용차로위반	52,700
703	66부4163	김**	대구광역시	2020-12-13 20:03	동양미래대학 구로성심병원 정류소앞 시	전용차로위반	52,700
704	13너7928	김**	서울특별시	2020-12-09 11:40	서울 영등포구 국제금융로7길 19-2	전용차로위반	52,700
705	49가7635	김**	경기도 연천군	2020-11-30 09:35	상계동 마들역 7번출구	전용차로위반	52,700
706	43조8193	김**	서울특별시	2020-12-23 14:40	서초동 서초IC 입구 하행	전용차로위반	52,700
707	40고3578	김**	서울특별시	2020-10-14 18:09	내곡동 시	전용차로위반	52,700
708	49호2698	김**	서울특별시	2020-10-08 12:24	서초동 반포IC 상행	전용차로위반	52,700
709	162허7757	김**	서울특별시	2020-11-13 08:49	공릉소방서(구리방향)	전용차로위반	52,700

구	차량 소유주			위반 내역			처분내역
연번	최초차량번호	성명	주소	단속일시	단속장소	위반내용	금 액
710	26누0336	김**	경기도 하남시	2020-11-13 20:44	삼성동 경기고등학교	전용차로위반	52,700
711	68어1725	김**	충청남도 서산시	2020-10-20 08:53	공릉소방서(구리방향)	전용차로위반	52,700
712	02고7209	김**	경기도 성남시	2020-11-05 16:40	서울특별시	전용차로위반	52,700
713	12도3678	김**	경기도 구리시	2020-10-30 17:54	롯데백화점 잠실점앞	전용차로위반	52,700
714	55두6199	김**	경기도 파주시	2020-11-24 20:25	공릉소방서(구리방향)	전용차로위반	52,700
715	67부5661	김**	경기도 이천시	2020-12-03 17:51	공릉소방서(구리방향)	전용차로위반	52,700
716	64조8325	김**	서울특별시	2020-12-17 14:53	롯데백화점 잠실점앞	전용차로위반	52,700
717	279저5223	김**	서울특별시	2020-12-18 21:34	영등포구 한국교직원공제회관 앞	전용차로위반	52,700
718	97두2961	김**	경기도 남양주시	2020-11-13 19:15	공릉소방서(구리방향)	전용차로위반	52,700
719	서울32자5742	김**	경기도 성남시	2020-10-19 09:23	대치동 은마아파트1동	전용차로위반	52,700
720	서울32자5742	김**	경기도 성남시	2020-11-12 18:31	송파구 올림픽회관앞	전용차로위반	52,700
721	34더3667	김**	서울특별시	2020-11-26 07:38	송파구 올림픽회관앞	전용차로위반	52,700
722	30버2420	김**	서울특별시	2020-12-21 20:12	상계동 상계주공아파트 10단지	전용차로위반	52,700
723	87소7887	김**	서울특별시	2020-12-10 07:31	서울 종로구 종로 지하 216	전용차로위반	52,700
724	서울도봉자6022	김**	서울특별시	2020-11-04 08:59	세계지퍼앞	전용차로위반	42,160
725	13보5797	김**	서울특별시	2020-10-23 14:40	영등포구 롯데캐슬아이비 앞	전용차로위반	52,700
726	34호9052	김**	경기도 고양시	2020-10-22 20:24	성산동 SK성산대교주유소 건너편	전용차로위반	52,700
727	34호9052	김**	경기도 고양시	2020-11-02 19:19	성산동 SK성산대교주유소 건너편	전용차로위반	52,700
728	34호9052	김**	경기도 고양시	2020-10-15 19:33	내곡동 시	전용차로위반	52,700
729	34호9052	김**	경기도 고양시	2020-09-21 19:39	성산동 SK성산대교주유소 건너편	전용차로위반	52,700
730	34호9052	김**	경기도 고양시	2020-10-29 20:21	성산동 SK성산대교주유소 건너편	전용차로위반	52,700
731	57어2284	김**	인천광역시	2020-11-04 18:53	성산동 SK성산대교주유소 건너편	전용차로위반	52,700
732	81주3016	김**	서울특별시	2020-11-04 07:59	개봉동 영화아파트 SK충전소앞	전용차로위반	52,700
733	55조9391	김**	경기도 시흥시	2020-11-10 15:09	롯데백화점 잠실점앞	전용차로위반	52,700
734	86두8921	김**	서울특별시	2020-10-08 19:27	태릉강릉(서울방향)	전용차로위반	52,700
735	12라3274	김**	서울특별시	2020-11-02 13:15	서울 노원구 상계동 159-4	전용차로위반	52,700
736	12라3274	김**	서울특별시	2020-11-11 17:39	서울 노원구 상계동 159-4	전용차로위반	52,700
737	145하7610	김**	경기도 광주시	2020-10-19 18:32	서초동 양재IC 하행	전용차로위반	52,700
738	28고7873	김**	서울특별시	2020-10-31 16:52	서초동 반포IC 상행	전용차로위반	52,700
739	31소2616	김**	경기도 고양시	2020-10-12 07:26	상계동 마들역 7번출구	전용차로위반	52,700
740	41누4316	김**	서울특별시	2020-11-10 09:34	공릉소방서(구리방향)	전용차로위반	52,700
741	42하6242	김**	인천광역시	2020-09-10 19:52	화랑대주유소(서울방향)	전용차로위반	52,700
742	92버7355	김**	서울특별시	2020-10-28 07:49	공릉소방서(구리방향)	전용차로위반	52,700

구	차량 소유주			위반 내역			처분내역
연번	최초차량번호	성명	주소	단속일시	단속장소	위반내용	금 액
743	67머3244	김**	서울특별시	2020-08-13 19:29	내곡동 시	전용차로위반	52,700
744	37무0734	김**	경기도 의정부시	2020-10-06 18:09	공릉소방서(구리방향)	전용차로위반	52,700
745	34호5355	김**	서울특별시	2020-09-12 11:26	서초동 양재IC 하행	전용차로위반	52,700
746	26마2595	김**	서울특별시	2020-10-05 13:51	대방천사거리~기상청입구교차로	전용차로위반	52,700
747	52하1434	김**	경기도 고양시	2020-10-21 18:04	성산동 SK성산대교주유소 건너편	전용차로위반	52,700
748	21모5982	김**	서울특별시	2020-11-06 17:23	성산동 성산1교~성산2교 교차로	전용차로위반	52,700
749	89너4015	김**	경기도 안산시	2020-11-12 09:20	잠실동 송파YMCA 체육관	전용차로위반	52,700
750	31호0980	김**	서울특별시	2020-10-15 09:38	서울 영등포구 의사당대로 88	전용차로위반	52,700
751	339로8378	김**	서울특별시	2020-11-24 12:37	서울 송파구 오금동 34-2	전용차로위반	52,700
752	57모5854	김**	경기도 남양주시	2020-12-15 19:18	공릉소방서(구리방향)	전용차로위반	52,700
753	113루5920	김**	강원도 삼척시	2020-11-20 16:21	서초동 서초IC 상행	전용차로위반	52,700
754	15버7856	나**	광주광역시	2020-11-23 14:59	장한평역	전용차로위반	52,700
755	93다3866	나**	서울특별시	2020-10-19 19:07	공릉소방서(구리방향)	전용차로위반	52,700
756	93다3866	나**	서울특별시	2020-10-12 19:45	공릉소방서(구리방향)	전용차로위반	52,700
757	93다3866	나**	서울특별시	2020-11-02 18:37	공릉소방서(구리방향)	전용차로위반	52,700
758	93다3866	나**	서울특별시	2020-10-06 19:22	공릉소방서(구리방향)	전용차로위반	52,700
759	93다3866	나**	서울특별시	2020-10-26 19:08	공릉소방서(구리방향)	전용차로위반	52,700
760	93다3866	나**	서울특별시	2020-10-08 18:50	공릉소방서(구리방향)	전용차로위반	52,700
761	93다3866	나**	서울특별시	2020-10-23 20:25	공릉소방서(구리방향)	전용차로위반	52,700
762	93다3866	나**	서울특별시	2020-10-21 19:22	공릉소방서(구리방향)	전용차로위반	52,700
763	93다3866	나**	서울특별시	2020-10-28 20:34	공릉소방서(구리방향)	전용차로위반	52,700
764	93다3866	나**	서울특별시	2020-11-20 20:43	공릉소방서(구리방향)	전용차로위반	52,700
765	93다3866	나**	서울특별시	2020-11-11 19:28	공릉소방서(구리방향)	전용차로위반	52,700
766	81두1059	나**	경기도 안산시	2020-10-26 17:36	LG에클라트 정관장 앞 이정표	전용차로위반	52,700
767	18무9607	나**	서울특별시	2020-12-07 11:07	서울 영등포구 국제금융로7길 16-2	전용차로위반	52,700
768	08가5989	나**	서울특별시	2020-10-06 10:12	영등포구 한국교직원공제회관 앞	전용차로위반	52,700
769	241구9492	나**	경기도 김포시	2020-11-17 16:12	롯데백화점 잠실점앞	전용차로위반	52,700
770	39러1592	남**	경기도 남양주시	2020-11-20 20:24	행당동 한양대전철역 1번 출구	전용차로위반	52,700
771	46조1019	남**	서울특별시	2020-11-19 07:16	공릉소방서(구리방향)	전용차로위반	52,700
772	46조1019	남**	서울특별시	2020-11-09 07:11	공릉소방서(구리방향)	전용차로위반	52,700
773	03무7363	남**	경기도 광주시	2020-11-14 13:56	영등포구 롯데캐슬아이비 앞	전용차로위반	52,700
774	46구0710	남**	경기도 남양주시	2020-10-13 10:13	서초IC~한남IC 경부상행	전용차로위반	52,700
775	320우9362	남**	경기도 남양주시	2020-11-22 20:03	서초동 서초IC 하행	전용차로위반	52,700

구	차량 소유주			위반 내역			처분내역
연번	최초차량번호	성명	주소	단속일시	단속장소	위반내용	금 액
776	61루5407	남**	경기도 부천시	2020-11-04 17:54	성산동 SK성산대교주유소 건너편	전용차로위반	52,700
777	11모6603	노**	서울특별시	2020-10-16 09:25	공릉소방서(구리방향)	전용차로위반	52,700
778	83저9968	노**	서울특별시	2020-11-16 15:46	서울특별시	전용차로위반	52,700
779	83저9968	노**	서울특별시	2020-10-28 16:01	서울특별시	전용차로위반	52,700
780	15노5345	노**	경기도 부천시	2020-11-27 19:55	성산동 SK성산대교주유소 건너편	전용차로위반	52,700
781	31머6287	노**	인천광역시	2020-11-12 16:01	롯데백화점 잠실점앞	전용차로위반	52,700
782	31머6287	노**	인천광역시	2020-11-10 15:11	롯데백화점 잠실점앞	전용차로위반	52,700
783	18호4142	노**	서울특별시	2020-12-11 20:24	성산동 SK성산대교주유소 건너편	전용차로위반	52,700
784	67우7478	노**	서울특별시	2020-11-06 15:43	롯데백화점 잠실점앞	전용차로위반	52,700
785	47버5327	류**	서울특별시	2020-12-07 11:11	서울 송파구 잠실동 270	전용차로위반	52,700
786	21보9796	류**	경기도 시흥시	2020-12-01 03:45	개봉동 영화아파트 SK충전소앞	전용차로위반	52,700
787	37루3299	류**	강원도 동해시	2020-10-13 18:44	내곡동 시	전용차로위반	52,700
788	63노6961	문**	서울특별시	2020-11-13 17:37	공릉소방서(구리방향)	전용차로위반	52,700
789	서울31아2037	문**	서울특별시	2020-12-09 20:05	상계동 마들역 7번출구	전용차로위반	52,700
790	30어3439	문**	서울특별시	2020-12-07 18:09	공릉소방서(구리방향)	전용차로위반	52,700
791	40너1554	문**	서울특별시	2020-12-04 08:34	공릉소방서(구리방향)	전용차로위반	52,700
792	55주6672	문**	경기도 용인시	2020-11-09 09:11	동양미래대학 구로성심병원 정류소앞 시	전용차로위반	52,700
793	48너4766	민**	서울특별시	2020-12-11 17:20	성산동 SK성산대교주유소 건너편	전용차로위반	52,700
794	82머5179	민**	서울특별시	2020-11-13 18:33	송파구 올림픽회관앞	전용차로위반	52,700
795	88도9423	민**	서울특별시	2020-12-02 10:54	서울 영등포구 국제금융로7길 16-2	전용차로위반	52,700
796	97저7223	박**	서울특별시	2020-10-06 08:27	상계동 마들역 7번출구	전용차로위반	52,700
797	09마5797	박**	서울특별시	2020-10-15 15:49	서울 영등포구 국제금융로7길 16-2	전용차로위반	52,700
798	45호7763	박**	전라남도 장흥군	2020-10-03 00:45	서초동 양재IC 하행	전용차로위반	52,700
799	24보8427	박**	경기도 안산시	2020-11-17 18:32	서초동 서초IC 상행	전용차로위반	52,700
800	24보8427	박**	경기도 안산시	2020-11-25 18:06	서초동 양재IC 하행	전용차로위반	52,700
801	24보8427	박**	경기도 안산시	2020-11-17 18:34	서초동 반포IC 상행	전용차로위반	52,700
802	24보8427	박**	경기도 안산시	2020-11-25 18:05	서초동 서초IC 하행	전용차로위반	52,700
803	24보8427	박**	경기도 안산시	2020-11-18 18:06	서초동 서초IC 상행	전용차로위반	52,700
804	19허6753	박**	충청북도 충주시	2020-10-07 14:01	롯데백화점 잠실점앞	전용차로위반	52,700
805	02더1584	박**	세종특별자치시	2020-10-07 18:57	서초동 서초IC 하행	전용차로위반	52,700
806	02더1584	박**	세종특별자치시	2020-10-07 18:59	서초동 양재IC 하행	전용차로위반	52,700
807	228로9118	박**	전라북도 정읍시	2020-11-02 07:28	태릉강릉(서울방향)	전용차로위반	52,700
808	64무3078	박**	충청남도 천안시	2020-11-16 19:36	서초동 서초IC 하행	전용차로위반	52,700

구	차량 소유주			위반 내역			처분내역
연번	최초차량번호	성명	주소	단속일시	단속장소	위반내용	금 액
809	서울14다8268	박**	경기도 구리시	2020-10-16 17:52	공릉소방서(구리방향)	전용차로위반	63,240
810	49오9692	박**	서울특별시	2020-11-05 18:06	공릉소방서(구리방향)	전용차로위반	52,700
811	113도9609	박**	서울특별시	2020-12-21 07:51	공릉소방서(구리방향)	전용차로위반	52,700
812	46도1257	박**	서울특별시	2020-10-27 20:04	송파구 올림픽회관앞	전용차로위반	52,700
813	137무9502	박**	경기도 성남시	2020-11-14 07:34	무악동 독립문역 중앙정류소 시	전용차로위반	52,700
814	68도5512	박**	경기도 광명시	2020-11-30 13:10	롯데백화점 잠실점앞	전용차로위반	52,700
815	58머4659	박**	경기도 남양주시	2020-11-06 20:17	공릉소방서(구리방향)	전용차로위반	52,700
816	37부4102	박**	인천광역시	2020-10-29 14:04	롯데백화점 잠실점앞	전용차로위반	52,700
817	25허7045	박**	경기도 남양주시	2020-10-12 17:37	내곡동 시	전용차로위반	52,700
818	21마8537	박**	경기도 안산시	2020-11-13 15:28	서초동 반포IC 상행	전용차로위반	52,700
819	서울32사8534	박**	서울특별시	2020-12-02 19:42	영등포구 롯데캐슬아이비 앞	전용차로위반	52,700
820	03호2505	박**	대구광역시	2020-11-22 15:22	강남역사거리~교보타워사거리	전용차로위반	52,700
821	35너7134	박**	서울특별시	2020-12-07 12:30	서초동 서초IC 상행	전용차로위반	52,700
822	47오9873	박**	경기도 고양시	2020-11-19 17:16	화랑대주유소(서울방향)	전용차로위반	52,700
823	47러2371	박**	경기도 남양주시	2020-11-26 16:25	서초동 반포IC 상행	전용차로위반	52,700
824	52루4880	박**	경기도 남양주시	2020-10-28 20:18	태릉강릉(서울방향)	전용차로위반	52,700
825	56고8080	박**	경기도 수원시	2020-12-11 16:51	서초동 서초IC 하행	전용차로위반	52,700
826	38가9098	박**	충청남도 서산시	2020-12-22 06:35	방배동 남태령고개 시	전용차로위반	52,700
827	39무7087	박**	경기도 광주시	2020-11-11 18:31	화랑대주유소(서울방향)	전용차로위반	52,700
828	서울31사3289	박**	경기도 의정부시	2020-12-18 19:19	상계동 상계주공아파트 10단지	전용차로위반	52,700
829	97모0172	박**	경기도 남양주시	2020-11-11 09:46	화랑대주유소(서울방향)	전용차로위반	52,700
830	97모0172	박**	경기도 남양주시	2020-11-03 09:30	화랑대주유소(서울방향)	전용차로위반	52,700
831	355서6643	박**	경기도 시흥시	2020-11-30 07:40	상계동 마들역 7번출구	전용차로위반	52,700
832	서울320아3482	박**	서울특별시	2020-12-07 15:33	한국무역보험공사	전용차로위반	52,700
833	06허0795	박**	서울특별시	2020-11-17 19:45	공릉소방서(구리방향)	전용차로위반	52,700
834	16오7321	박**	인천광역시	2020-12-16 19:01	영등포구 롯데캐슬아이비 앞	전용차로위반	52,700
835	16거2584	박**	서울특별시	2020-11-20 20:07	상계동 마들역 7번출구	전용차로위반	52,700
836	67노5194	박**	경기도 남양주시	2020-10-05 18:52	대방역~동작전화국교차로	전용차로위반	52,700
837	20주2005	박**	경기도 의정부시	2020-10-20 09:11	상계동 마들역 7번출구	전용차로위반	52,700
838	20주2005	박**	경기도 의정부시	2020-10-29 15:43	방배동 남태령고개 시	전용차로위반	52,700
839	66누0637	박**	서울특별시	2020-12-01 08:33	동대문~종로5가 교차로 방향	전용차로위반	52,700
840	69도0322	박**	서울특별시	2020-12-07 17:34	공릉소방서(구리방향)	전용차로위반	52,700
841	48더9465	박**	인천광역시	2020-11-18 13:38	롯데백화점 잠실점앞	전용차로위반	52,700

구	차량 소유주			위반 내역			처분내역
연번	최초차량번호	성명	주소	단속일시	단속장소	위반내용	금 액
842	169러4594	박**	울산광역시	2020-11-19 11:34	영등포구 롯데캐슬아이비 앞	전용차로위반	52,700
843	82소8423	박**	경기도 수원시	2020-10-13 19:47	서초동 반포IC 상행	전용차로위반	52,700
844	20다3926	박**	광주광역시	2020-11-26 10:38	롯데백화점 잠실점앞	전용차로위반	52,700
845	27누6846	박**	서울특별시	2020-11-06 18:21	송파구 올림픽회관앞	전용차로위반	52,700
846	22노0460	박**	서울특별시	2020-11-16 07:27	공릉소방서(구리방향)	전용차로위반	52,700
847	31마4810	박**	서울특별시	2020-12-21 14:46	잠실동 엘스아파트 111동	전용차로위반	52,700
848	06마8726	박**	충청북도 충주시	2020-11-29 17:45	서초동 서초IC 하행	전용차로위반	52,700
849	06마8726	박**	충청북도 충주시	2020-11-29 17:46	서초동 양재IC 하행	전용차로위반	52,700
850	288거5655	박**	서울특별시	2020-12-08 17:04	공릉역~하계역	전용차로위반	52,700
851	02러7877	박**	서울특별시	2020-12-16 17:40	상계동 상계주공아파트 10단지	전용차로위반	52,700
852	356무5447	박**	서울특별시	2020-12-23 18:34	성산동 SK성산대교주유소 건너편	전용차로위반	52,700
853	68오3193	박**	서울특별시	2020-12-18 19:32	서초동 서초IC 하행	전용차로위반	52,700
854	68오3193	박**	서울특별시	2020-12-18 19:34	서초동 양재IC 하행	전용차로위반	52,700
855	95버1809	박**	경기도 고양시	2020-10-26 15:04	잠실동 송파YMCA 체육관	전용차로위반	52,700
856	10허4055	박**	대전광역시	2020-11-03 17:23	서초동 반포IC 상행	전용차로위반	52,700
857	03하1169	박**	대구광역시	2020-10-16 17:06	홍제동 홍제삼거리 중앙정류소 시	전용차로위반	52,700
858	43수3090	박**	서울특별시	2020-10-15 08:46	롯데백화점 잠실점앞	전용차로위반	52,700
859	100부1966	박**	서울특별시	2020-10-06 10:25	영등포구 롯데캐슬아이비 앞	전용차로위반	52,700
860	63로5638	박**	경기도 성남시	2020-11-02 18:42	내곡동 시	전용차로위반	52,700
861	16우4554	박**	경기도 안양시	2020-11-26 11:18	롯데백화점 잠실점앞	전용차로위반	52,700
862	04노4230	박**	서울특별시	2020-11-24 18:40	공릉소방서(구리방향)	전용차로위반	52,700
863	서울32바9620	박**	서울특별시	2020-11-20 19:14	행당동 한양대전철역 1번 출구	전용차로위반	52,700
864	90두8519	박**	경기도 수원시	2020-11-10 07:24	서울여대(구리방향)	전용차로위반	52,700
865	90두8519	박**	경기도 수원시	2020-11-17 07:18	서울여대(구리방향)	전용차로위반	52,700
866	90두8519	박**	경기도 수원시	2020-11-11 07:24	서울여대(구리방향)	전용차로위반	52,700
867	66오1821	박**	경기도 용인시	2020-11-16 09:56	서초동 반포IC 상행	전용차로위반	52,700
868	66오1821	박**	경기도 용인시	2020-11-16 09:55	서초동 서초IC 상행	전용차로위반	52,700
869	서울84자2467	박**	서울특별시	2020-10-30 13:53	종각역 10번출구	전용차로위반	52,700
870	13가1623	반**	서울특별시	2020-12-18 19:02	잠실동 송파YMCA 체육관	전용차로위반	52,700
871	309노2621	방**	서울특별시	2020-10-07 19:51	롯데백화점 잠실점앞	전용차로위반	52,700
872	49루8414	배**	서울특별시	2020-04-09 18:50	중계동 중계그린아파트 109동	전용차로위반	52,700
873	20러7160	배**	세종특별자치시	2020-11-21 09:48	양재IC~서초IC	전용차로위반	52,700
874	84오6255	배**	서울특별시	2020-11-12 07:27	서울여대(구리방향)	전용차로위반	52,700

구	차량 소유주			위반 내역			처분내역
연번	최초차량번호	성명	주소	단속일시	단속장소	위반내용	금 액
875	08나4337	배**	경기도 의정부시	2020-11-24 17:40	태릉강릉(서울방향)	전용차로위반	52,700
876	86거4478	백**	서울특별시	2020-12-24 17:44	공릉소방서(구리방향)	전용차로위반	52,700
877	11러6220	백**	서울특별시	2020-10-15 17:00	서초동 양재IC 하행	전용차로위반	52,700
878	11러6220	백**	서울특별시	2020-10-15 16:58	서초동 서초IC 하행	전용차로위반	52,700
879	66루7326	백**	경기도 수원시	2020-10-27 14:44	롯데백화점 잠실점앞	전용차로위반	52,700
880	13하1385	변**	전라북도 전주시	2020-10-14 12:25	서초동 서초IC 하행	전용차로위반	52,700
881	26버0383	변**	경기도 포천시	2020-11-04 08:45	송파구 올림픽회관앞	전용차로위반	52,700
882	96버5304	서**	경기도 남양주시	2020-10-15 17:10	서울여자대학교~화랑대역 사거리 방향	전용차로위반	52,700
883	13루7010	서**	서울특별시	2020-11-13 10:43	서울 송파구 오금동 31-4	전용차로위반	52,700
884	66모6207	서**	서울특별시	2020-10-28 15:49	서울 송파구 잠실동 261	전용차로위반	52,700
885	34오1499	서**	서울특별시	2020-11-25 08:42	롯데백화점 잠실점앞	전용차로위반	52,700
886	11로5688	서**	서울특별시	2020-10-21 15:30	롯데백화점 잠실점앞	전용차로위반	52,700
887	358주3355	서**	서울특별시	2020-10-14 17:10	화랑대주유소(서울방향)	전용차로위반	52,700
888	49하4172	서**	서울특별시	2020-10-12 19:37	대치동 개포우성2차아파트 12동	전용차로위반	52,700
889	04무0712	서**	인천광역시	2020-11-27 18:21	송파구 올림픽회관앞	전용차로위반	52,700
890	33보5589	서**	서울특별시	2020-12-01 19:28	롯데백화점 잠실점앞	전용차로위반	52,700
891	27오4870	서**	충청남도 서산시	2020-12-04 11:31	롯데백화점 잠실점앞	전용차로위반	52,700
892	38버8678	서**	경기도 고양시	2020-12-28 18:47	잠실동 엘스아파트 111동	전용차로위반	52,700
893	31호3818	서**	경기도 수원시	2020-10-30 19:27	롯데백화점 잠실점앞	전용차로위반	52,700
894	14로1070	서**	경기도 가평군	2020-11-12 10:25	서울 영등포구 여의도동 4-2	전용차로위반	52,700
895	86너8904	석**	서울특별시	2020-12-01 17:24	공릉소방서(구리방향)	전용차로위반	52,700
896	45러8657	설**	서울특별시	2020-10-23 11:40	서울 영등포구 국제금융로7길 16-2	전용차로위반	52,700
897	45러8657	설**	서울특별시	2020-10-08 12:43	서울 영등포구 국제금융로8길 19	전용차로위반	52,700
898	45러8657	설**	서울특별시	2020-10-15 12:14	서울 영등포구 국제금융로7길 16-2	전용차로위반	52,700
899	45러8657	설**	서울특별시	2020-11-26 12:00	서울 영등포구 국제금융로7길 16-2	전용차로위반	52,700
900	45러8657	설**	서울특별시	2020-11-20 16:12	영등포구 롯데캐슬아이비 앞	전용차로위반	52,700
901	45러8657	설**	서울특별시	2020-10-29 08:49	영등포구 롯데캐슬아이비 앞	전용차로위반	52,700
902	45러8657	설**	서울특별시	2020-11-23 11:51	서울 영등포구 국제금융로8길 15-2	전용차로위반	52,700
903	87모4768	성**	경기도 부천시	2020-11-12 09:04	개봉동 영화아파트 SK충전소앞	전용차로위반	52,700
904	69거2777	성**	대구광역시	2020-10-28 09:39	행당동 한양대전철역 1번 출구	전용차로위반	52,700
905	13고4922	성**	경기도 남양주시	2020-10-08 17:24	송파구 올림픽회관앞	전용차로위반	52,700
906	346거9625	셍**	경기도 시흥시	2020-10-18 16:10	서초동 서초IC 상행	전용차로위반	52,700
907	37허9448	소**	서울특별시	2020-10-27 16:56	서초동 서초IC 하행	전용차로위반	52,700

구	차량 소유주			위반 내역			처분내역
연번	최초차량번호	성명	주소	단속일시	단속장소	위반내용	금 액
908	37허9448	소**	서울특별시	2020-10-15 09:04	서초동 반포IC 상행	전용차로위반	52,700
909	37허9448	소**	서울특별시	2020-10-15 09:03	서초동 서초IC 상행	전용차로위반	52,700
910	52거5465	소**	전라북도 전주시	2020-12-04 17:23	서초동 서초IC 상행	전용차로위반	52,700
911	81버3568	소**	경기도 부천시	2020-11-18 07:24	개봉동 영화아파트 SK충전소앞	전용차로위반	52,700
912	01우1747	소**	서울특별시	2020-10-21 18:21	태릉강릉(서울방향)	전용차로위반	52,700
913	84라0420	손**	인천광역시	2020-10-23 21:24	개봉동 영화아파트 SK충전소앞	전용차로위반	52,700
914	58저1931	손**	서울특별시	2020-10-22 19:34	서울 은평구 역촌동 45-35	전용차로위반	52,700
915	103호1079	손**	경기도 수원시	2020-11-02 20:21	서초동 반포IC 상행	전용차로위반	52,700
916	103호1079	손**	경기도 수원시	2020-11-02 20:20	서초동 서초IC 상행	전용차로위반	52,700
917	83오1298	손**	서울특별시	2020-11-16 18:05	화랑대주유소(서울방향)	전용차로위반	52,700
918	93조1997	손**	인천광역시	2020-11-27 07:15	상계동 마들역 7번출구	전용차로위반	52,700
919	391머8017	손**	서울특별시	2020-12-16 17:57	롯데백화점 잠실점앞	전용차로위반	52,700
920	27모7536	손**	서울특별시	2020-12-01 16:06	롯데백화점 잠실점앞	전용차로위반	52,700
921	81수1694	송**	인천광역시	2020-11-02 19:16	성산동 SK성산대교주유소 건너편	전용차로위반	52,700
922	20라3168	송**	대구광역시	2020-11-10 12:36	서초동 반포IC 상행	전용차로위반	52,700
923	248러5215	송**	대구광역시	2020-11-24 16:47	서초동 서초IC 하행	전용차로위반	52,700
924	54보4371	송**	경기도 구리시	2020-12-02 18:54	공릉소방서(구리방향)	전용차로위반	52,700
925	서울31바5835	송**	서울특별시	2020-10-24 14:11	한국무역보험공사	전용차로위반	52,700
926	36서0747	송**	서울특별시	2020-11-05 18:02	송파구 올림픽회관앞	전용차로위반	52,700
927	281모3014	송**	경기도 남양주시	2020-12-09 16:09	롯데백화점 잠실점앞	전용차로위반	52,700
928	40부1709	송**	충청남도 천안시	2020-10-10 10:07	서초동 반포IC 상행	전용차로위반	52,700
929	40부1709	송**	충청남도 천안시	2020-10-10 15:58	서초동 서초IC 하행	전용차로위반	52,700
930	47너7000	송**	경기도 남양주시	2020-12-02 18:31	화랑대주유소(서울방향)	전용차로위반	52,700
931	13누0218	송**	부산광역시	2020-11-14 20:26	서초동 서초IC 상행	전용차로위반	52,700
932	13누0218	송**	부산광역시	2020-11-25 14:02	서초동 서초IC 하행	전용차로위반	52,700
933	13누0218	송**	부산광역시	2020-11-25 14:03	서초동 양재IC 하행	전용차로위반	52,700
934	13누0218	송**	부산광역시	2020-11-30 14:23	서초동 양재IC 하행	전용차로위반	52,700
935	01호7212	송**	서울특별시	2020-09-30 06:19	동양미래대학 구로성심병원 정류소앞 시	전용차로위반	52,700
936	01호7212	송**	서울특별시	2020-10-10 15:06	서초동 양재IC 하행	전용차로위반	52,700
937	67부7563	송**	경기도 고양시	2020-11-20 16:36	서초동 서초IC 상행	전용차로위반	52,700
938	02저5771	송**	서울특별시	2020-10-15 12:14	서울 영등포구 국제금융로8길 11	전용차로위반	52,700
939	64다6406	송**	서울특별시	2020-11-11 20:38	태릉강릉(서울방향)	전용차로위반	52,700
940	62두7718	신**	서울특별시	2020-11-27 19:11	태릉강릉(서울방향)	전용차로위반	52,700

구	차량 소유주			위반 내역			처분내역
연번	최초차량번호	성명	주소	단속일시	단속장소	위반내용	금 액
941	51러4689	신**	서울특별시	2020-11-06 08:39	롯데백화점 잠실점앞	전용차로위반	52,700
942	06누7627	신**	전라남도 무안군	2020-11-03 18:13	공릉소방서(구리방향)	전용차로위반	52,700
943	40오3487	신**	부산광역시	2020-10-14 16:18	서초동 양재IC 하행	전용차로위반	52,700
944	40오3487	신**	부산광역시	2020-10-14 16:16	서초동 서초IC 하행	전용차로위반	52,700
945	90러5809	신**	서울특별시	2020-11-18 13:09	서울 영등포구 국회대로 750	전용차로위반	52,700
946	84무2061	신**	서울특별시	2020-10-30 18:33	송파구 올림픽회관앞	전용차로위반	52,700
947	40루9077	신**	서울특별시	2020-10-30 07:56	화랑대주유소(서울방향)	전용차로위반	52,700
948	40루9077	신**	서울특별시	2020-11-19 18:14	공릉소방서(구리방향)	전용차로위반	52,700
949	40루9077	신**	서울특별시	2020-12-04 18:23	공릉소방서(구리방향)	전용차로위반	52,700
950	40루9077	신**	서울특별시	2020-11-23 17:58	공릉소방서(구리방향)	전용차로위반	52,700
951	40루9077	신**	서울특별시	2020-11-12 08:11	화랑대주유소(서울방향)	전용차로위반	52,700
952	40루9077	신**	서울특별시	2020-11-26 17:48	공릉소방서(구리방향)	전용차로위반	52,700
953	40루9077	신**	서울특별시	2020-12-03 17:50	공릉소방서(구리방향)	전용차로위반	52,700
954	40루9077	신**	서울특별시	2020-11-13 17:51	공릉소방서(구리방향)	전용차로위반	52,700
955	40루9077	신**	서울특별시	2020-10-26 07:58	화랑대주유소(서울방향)	전용차로위반	52,700
956	40루9077	신**	서울특별시	2020-10-29 07:58	화랑대주유소(서울방향)	전용차로위반	52,700
957	40루9077	신**	서울특별시	2020-11-24 17:47	공릉소방서(구리방향)	전용차로위반	52,700
958	40루9077	신**	서울특별시	2020-10-06 08:00	화랑대주유소(서울방향)	전용차로위반	52,700
959	40루9077	신**	서울특별시	2020-10-08 08:00	화랑대주유소(서울방향)	전용차로위반	52,700
960	40루9077	신**	서울특별시	2020-11-05 07:54	화랑대주유소(서울방향)	전용차로위반	52,700
961	40루9077	신**	서울특별시	2020-11-06 07:56	화랑대주유소(서울방향)	전용차로위반	52,700
962	40루9077	신**	서울특별시	2020-12-07 17:55	공릉소방서(구리방향)	전용차로위반	52,700
963	40루9077	신**	서울특별시	2020-11-02 08:00	화랑대주유소(서울방향)	전용차로위반	52,700
964	40루9077	신**	서울특별시	2020-11-17 18:33	공릉소방서(구리방향)	전용차로위반	52,700
965	65머6620	신**	충청북도 청주시	2020-12-19 18:07	서초동 반포IC 상행	전용차로위반	52,700
966	10모3964	신**	서울특별시	2020-10-08 10:07	홍제동 홍제삼거리 중앙정류소 시	전용차로위반	52,700
967	10모3964	신**	서울특별시	2020-10-24 12:22	녹번역~녹번역 종합공구 방면	전용차로위반	52,700
968	09라0654	신**	강원도 춘천시	2020-12-03 19:19	송파구 올림픽회관앞	전용차로위반	52,700
969	162허3142	신**	경기도 남양주시	2020-11-16 19:31	태릉강릉(서울방향)	전용차로위반	52,700
970	57노8788	신**	전라남도 순천시	2020-11-30 19:09	롯데백화점 잠실점앞	전용차로위반	52,700
971	54로0776	신**	서울특별시	2020-10-05 13:45	영등포구 롯데캐슬엠파이어 앞	전용차로위반	52,700
972	07호3059	신**	경기도 화성시	2020-11-24 13:59	롯데백화점 잠실점앞	전용차로위반	52,700
973	54누2773	신**	서울특별시	2020-11-16 15:23	롯데백화점 잠실점앞	전용차로위반	52,700

구	차량 소유주			위반 내역			처분내역
연번	최초차량번호	성명	주소	단속일시	단속장소	위반내용	금 액
974	46부8686	심**	경기도 남양주시	2020-11-06 19:24	내곡동 시	전용차로위반	52,700
975	35조6473	안**	서울특별시	2020-11-25 10:11	롯데백화점 잠실점앞	전용차로위반	52,700
976	103어5596	안**	인천광역시	2020-11-10 13:41	롯데백화점 잠실점앞	전용차로위반	52,700
977	45조5458	안**	부산광역시	2020-12-11 11:19	롯데백화점 잠실점앞	전용차로위반	52,700
978	92저4924	안**	경기도 남양주시	2020-11-12 09:25	상계동 마들역 7번출구	전용차로위반	52,700
979	66우3358	안**	경기도 부천시	2020-11-30 09:04	롯데백화점 잠실점앞	전용차로위반	52,700
980	58나2954	안**	경기도 시흥시	2020-11-23 18:21	서초동 반포IC 상행	전용차로위반	52,700
981	58나2954	안**	경기도 시흥시	2020-11-09 16:44	서초동 반포IC 상행	전용차로위반	52,700
982	83러6864	안**	서울특별시	2020-11-26 19:26	공릉소방서(구리방향)	전용차로위반	52,700
983	20호3668	안**	서울특별시	2020-11-10 14:31	롯데백화점 잠실점앞	전용차로위반	52,700
984	20우5296	안**	경상남도 거제시	2020-11-19 09:21	행당동 한양대전철역 1번 출구	전용차로위반	52,700
985	04마0457	양**	경기도 하남시	2020-11-17 17:24	공릉소방서(구리방향)	전용차로위반	52,700
986	41허0234	양**	서울특별시	2020-11-07 09:36	서초동 양재IC 하행	전용차로위반	52,700
987	20루6438	양**	서울특별시	2020-10-14 19:11	행당동 한양대전철역 1번 출구	전용차로위반	52,700
988	45어0681	양**	경기도 수원시	2020-11-05 19:55	서초동 서초IC 상행	전용차로위반	52,700
989	14두2837	양**	경기도 남양주시	2020-12-08 18:44	공릉소방서(구리방향)	전용차로위반	52,700
990	33하2044	양**	인천광역시	2020-10-17 07:24	서초동 서초IC 하행	전용차로위반	52,700
991	61마7497	엄**	인천광역시	2020-11-13 19:10	성산동 성산1교~성산2교 교차로	전용차로위반	52,700
992	128허7246	엄**	서울특별시	2020-09-24 15:46	영등포구 롯데캐슬아이비 앞	전용차로위반	52,700
993	서울31사7661	여**	서울특별시	2020-10-27 20:34	화랑대주유소(서울방향)	전용차로위반	52,700
994	02노0408	연**	충청북도 충주시	2020-12-04 18:08	송파구 올림픽회관앞	전용차로위반	52,700
995	82보8587	염**	충청북도 증평군	2020-11-25 19:06	상계동 마들역 7번출구	전용차로위반	52,700
996	61주2439	예**	경기도 오산시	2020-11-16 16:43	롯데백화점 잠실점앞	전용차로위반	52,700
997	40우6876	오**	서울특별시	2020-10-23 19:15	송파구 올림픽회관앞	전용차로위반	52,700
998	40우6876	오**	서울특별시	2020-10-07 20:16	송파구 올림픽회관앞	전용차로위반	52,700
999	81너1428	오**	경기도 과천시	2020-11-04 17:20	내곡동 시	전용차로위반	52,700
1,000	40더5258	오**	경기도 성남시	2020-08-18 19:53	서초동 서초IC 하행	전용차로위반	52,700
1,001	56버5287	오**	경기도 수원시	2020-11-04 08:21	공릉소방서(구리방향)	전용차로위반	52,700
1,002	84버5010	오**	서울특별시	2020-12-02 11:49	서울 영등포구 국회대로 750	전용차로위반	52,700
1,003	서울51도8705	오**	서울특별시	2020-01-13 09:20	성산동 SK성산대교주유소 건너편	전용차로위반	52,700
1,004	66저5905	오**	인천광역시	2020-12-08 12:26	서울대입구역교차로~숭실대방향	전용차로위반	52,700
1,005	02너3944	오**	경기도 의정부시	2020-11-04 09:14	상계동 마들역 7번출구	전용차로위반	52,700
1,006	104허7370	오**	서울특별시	2020-11-12 09:18	삼육대학교(구리방향)	전용차로위반	52,700

구	차량 소유주			위반 내역			처분내역
연번	최초차량번호	성명	주소	단속일시	단속장소	위반내용	금 액
1,007	90보1769	오**	경기도 하남시	2020-12-28 17:15	공릉소방서(구리방향)	전용차로위반	52,700
1,008	90보1769	오**	경기도 하남시	2020-12-21 20:25	공릉소방서(구리방향)	전용차로위반	52,700
1,009	82주5304	오**	서울특별시	2020-11-30 17:36	상계동 마들역 7번출구	전용차로위반	52,700
1,010	88노3029	오**	대전광역시	2020-11-11 09:44	화랑대주유소(서울방향)	전용차로위반	52,700
1,011	104허7713	오**	서울특별시	2020-09-29 22:46	서초동 서초IC 하행	전용차로위반	52,700
1,012	29호8933	오**	경기도 고양시	2020-08-17 10:32	서초동 양재IC 하행	전용차로위반	52,700
1,013	12로4028	왕**	경기도 구리시	2020-11-26 17:48	공릉소방서(구리방향)	전용차로위반	52,700
1,014	60수8831	왕**	경기도 구리시	2020-11-09 09:20	화랑대주유소(서울방향)	전용차로위반	52,700
1,015	67고9598	우**	경기도 김포시	2020-11-05 10:35	서울 영등포구 국제금융로7길 19-2	전용차로위반	52,700
1,016	145하7793	우**	서울특별시	2020-11-04 14:07	서초동 반포IC 상행	전용차로위반	52,700
1,017	32노2992	우**	서울특별시	2020-11-10 18:27	양화대교북단~양화대교남단	전용차로위반	52,700
1,018	24호2895	원**	경기도 구리시	2020-11-27 18:36	공릉소방서(구리방향)	전용차로위반	52,700
1,019	서울80배8087	원**	서울특별시	2020-11-23 17:47	태릉강릉(서울방향)	전용차로위반	52,700
1,020	96마1755	원**	서울특별시	2020-11-13 09:17	공릉소방서(구리방향)	전용차로위반	52,700
1,021	48너1334	유**	서울특별시	2020-11-13 15:10	서초동 양재IC 하행	전용차로위반	52,700
1,022	41소6824	유**	경기도 의정부시	2020-11-04 08:53	상계동 마들역 7번출구	전용차로위반	52,700
1,023	서울중차8321	유**	서울특별시	2020-12-29 17:28	풍납사거리~강동구청역 교차로	전용차로위반	42,160
1,024	317무4663	유**	경기도 남양주시	2020-11-19 20:33	공릉소방서(구리방향)	전용차로위반	52,700
1,025	46호6064	유**	경기도 수원시	2020-11-10 08:13	성산동 성산1교~성산2교 교차로	전용차로위반	52,700
1,026	55모0504	유**	경기도 수원시	2020-12-03 19:10	서초동 양재IC 하행	전용차로위반	52,700
1,027	50고5068	유**	서울특별시	2020-11-02 13:10	서울 노원구 상계동 159-4	전용차로위반	52,700
1,028	26어8034	유**	서울특별시	2020-12-04 19:40	태릉강릉(서울방향)	전용차로위반	52,700
1,029	26어8034	유**	서울특별시	2020-12-04 19:46	화랑대주유소(서울방향)	전용차로위반	52,700
1,030	26어8034	유**	서울특별시	2020-11-10 08:07	공릉소방서(구리방향)	전용차로위반	52,700
1,031	34호9495	유**	서울특별시	2020-09-25 19:42	공릉소방서(구리방향)	전용차로위반	52,700
1,032	54누3105	유**	경기도 파주시	2020-11-14 14:06	영등포구 롯데캐슬아이비 앞	전용차로위반	52,700
1,033	101호4422	유**	서울특별시	2020-10-30 18:56	송파구 올림픽회관앞	전용차로위반	52,700
1,034	109하1138	유**	서울특별시	2020-11-06 20:22	상계동 마들역 7번출구	전용차로위반	52,700
1,035	08고6076	유**	인천광역시	2020-10-24 17:01	잠원동 잠원현대훼밀리아파트	전용차로위반	52,700
1,036	45가8521	유**	서울특별시	2020-12-23 09:14	송파구 올림픽회관앞	전용차로위반	52,700
1,037	51로2820	유**	경기도 용인시	2020-10-07 20:08	내곡동 시	전용차로위반	52,700
1,038	81우4460	유**	경기도 파주시	2020-11-27 17:22	LG에클라트 정관장 앞 이정표	전용차로위반	52,700
1,039	85고5493	유**	서울특별시	2020-11-23 19:14	성산동 SK성산대교주유소 건너편	전용차로위반	52,700

구	차량 소유주			위반 내역			처분내역
연번	최초차량번호	성명	주소	단속일시	단속장소	위반내용	금 액
1,040	30고2357	유**	경기도 광주시	2020-10-23 20:52	영등포구 롯데캐슬엠파이어 앞	전용차로위반	52,700
1,041	104하2614	유**	서울특별시	2020-11-05 19:31	송파구 올림픽회관앞	전용차로위반	52,700
1,042	27거0291	유**	서울특별시	2020-11-02 19:35	공릉소방서(구리방향)	전용차로위반	52,700
1,043	47수6027	윤**	대전광역시	2020-11-15 11:39	서초동 서초IC 상행	전용차로위반	52,700
1,044	89로0230	윤**	경기도 군포시	2020-10-21 08:12	공릉소방서(구리방향)	전용차로위반	52,700
1,045	43구9240	윤**	서울특별시	2020-11-12 20:48	성산동 SK성산대교주유소 건너편	전용차로위반	52,700
1,046	01나2230	윤**	서울특별시	2020-12-07 16:04	서울 송파구 잠실동 19-10	전용차로위반	52,700
1,047	40가3273	윤**	서울특별시	2020-11-29 16:00	서초동 서초IC 하행	전용차로위반	52,700
1,048	81구3010	윤**	서울특별시	2020-11-10 17:17	서울여대(구리방향)	전용차로위반	52,700
1,049	81구3010	윤**	서울특별시	2020-10-27 19:08	태릉강릉(서울방향)	전용차로위반	52,700
1,050	67너1299	윤**	인천광역시	2020-11-12 19:05	성산동 SK성산대교주유소 건너편	전용차로위반	52,700
1,051	23모2340	윤**	경기도 동두천시	2020-11-11 09:44	상계동 상계백병원	전용차로위반	52,700
1,052	41어9798	윤**	경기도 의정부시	2020-12-10 18:30	화랑대주유소(서울방향)	전용차로위반	52,700
1,053	83라4315	윤**	경기도 남양주시	2020-11-13 17:28	공릉소방서(구리방향)	전용차로위반	52,700
1,054	09더1807	윤**	서울특별시	2020-12-03 14:13	롯데백화점 잠실점앞	전용차로위반	52,700
1,055	55수3431	윤**	경기도 양평군	2020-11-24 12:22	서울 송파구 오금동 34-2	전용차로위반	52,700
1,056	40다2620	윤**	경상북도 경주시	2020-11-30 13:06	롯데백화점 잠실점앞	전용차로위반	52,700
1,057	50고6054	윤**	경기도 안산시	2020-10-31 18:46	서초동 서초IC 하행	전용차로위반	52,700
1,058	49무2358	윤**	경기도 성남시	2020-12-01 17:02	롯데백화점 잠실점앞	전용차로위반	52,700
1,059	80무0804	윤**	서울특별시	2020-11-04 07:54	상계동 상계백병원	전용차로위반	52,700
1,060	11서5486	이**	전라남도 목포시	2020-10-23 18:33	서초동 서초IC 하행	전용차로위반	52,700
1,061	11서5486	이**	전라남도 목포시	2020-10-23 18:35	서초동 양재IC 하행	전용차로위반	52,700
1,062	29소0670	이**	경기도 시흥시	2020-12-21 09:00	잠실동 송파YMCA 체육관	전용차로위반	52,700
1,063	46라2214	이**	서울특별시	2020-11-13 19:42	송파구 올림픽회관앞	전용차로위반	52,700
1,064	28어5719	이**	경기도 과천시	2020-10-30 20:41	남현동 남태령고개 시	전용차로위반	52,700
1,065	145허8500	이**	인천광역시	2020-10-22 16:05	롯데백화점 잠실점앞	전용차로위반	52,700
1,066	145허8500	이**	인천광역시	2020-09-24 17:49	양화대교북단~양화대교남단	전용차로위반	52,700
1,067	59오1065	이**	서울특별시	2020-10-08 20:28	공릉소방서(구리방향)	전용차로위반	52,700
1,068	34부6755	이**	서울특별시	2020-11-20 19:33	성산동 SK성산대교주유소 건너편	전용차로위반	52,700
1,069	42조6607	이**	경기도 하남시	2020-10-28 17:08	서초동 반포IC 상행	전용차로위반	52,700
1,070	42조6607	이**	경기도 하남시	2020-10-28 17:07	서초동 서초IC 상행	전용차로위반	52,700
1,071	09너5260	이**	전라북도 전주시	2020-12-29 09:47	행당동 한양대전철역 1번 출구	전용차로위반	52,700
1,072	20하1451	이**	경기도 안산시	2020-10-04 15:47	홍제동 홍제삼거리 중앙정류소 시	전용차로위반	52,700

구	차량 소유주			위반 내역			처분내역
연번	최초차량번호	성명	주소	단속일시	단속장소	위반내용	금 액
1,073	66버7088	이**	경기도 남양주시	2020-12-09 19:20	롯데백화점 잠실점앞	전용차로위반	52,700
1,074	25부2645	이**	경기도 부천시	2020-10-16 09:00	내곡동 시	전용차로위반	52,700
1,075	82부1811	이**	경기도 남양주시	2020-11-03 09:49	공릉소방서(구리방향)	전용차로위반	52,700
1,076	73하5039	이**	인천광역시	2020-10-18 11:23	영등포구 롯데캐슬아이비 앞	전용차로위반	63,240
1,077	27마0721	이**	서울특별시	2020-12-04 08:29	학여울역교차로~대치우성아파트교차로	전용차로위반	52,700
1,078	49무5699	이**	경기도 안산시	2020-12-21 18:09	종각역 10번출구	전용차로위반	52,700
1,079	123노7642	이**	서울특별시	2020-11-12 09:18	상계동 마들역 7번출구	전용차로위반	52,700
1,080	43로5652	이**	서울특별시	2020-12-03 09:29	영등포구 롯데캐슬아이비 앞	전용차로위반	52,700
1,081	28소6633	이**	경기도 하남시	2020-12-21 20:07	송파구 올림픽회관앞	전용차로위반	52,700
1,082	12로4365	이**	경기도 남양주시	2020-12-30 18:09	공릉소방서(구리방향)	전용차로위반	52,700
1,083	41머4022	이**	충청북도 영동군	2020-11-09 18:45	상계동 마들역 7번출구	전용차로위반	52,700
1,084	81누7562	이**	서울특별시	2020-12-15 19:21	공릉소방서(구리방향)	전용차로위반	52,700
1,085	54더0243	이**	서울특별시	2020-12-04 20:16	서초동 양재IC 하행	전용차로위반	52,700
1,086	88도4387	이**	서울특별시	2020-11-19 08:47	화랑대주유소(서울방향)	전용차로위반	52,700
1,087	167호4657	이**	서울특별시	2020-09-15 19:15	태릉강릉(서울방향)	전용차로위반	52,700
1,088	26서8496	이**	서울특별시	2020-11-02 14:32	롯데백화점 잠실점앞	전용차로위반	52,700
1,089	26서8496	이**	서울특별시	2020-11-17 10:08	롯데백화점 잠실점앞	전용차로위반	52,700
1,090	67소9817	이**	서울특별시	2020-11-21 19:04	서울 서대문구 가재울미래로 2	전용차로위반	52,700
1,091	50도7151	이**	서울특별시	2020-12-04 19:05	서초동 서초IC 상행	전용차로위반	52,700
1,092	51루1361	이**	서울특별시	2020-11-11 11:37	롯데백화점 잠실점앞	전용차로위반	52,700
1,093	36보0608	이**	경기도 파주시	2020-12-01 20:47	성산동 SK성산대교주유소 건너편	전용차로위반	52,700
1,094	14버3097	이**	서울특별시	2020-11-24 19:49	서초동 양재IC 하행	전용차로위반	52,700
1,095	34호8532	이**	서울특별시	2020-10-24 17:30	잠원동 잠원현대훼밀리아파트	전용차로위반	52,700
1,096	57어3193	이**	서울특별시	2020-11-17 14:18	롯데백화점 잠실점앞	전용차로위반	52,700
1,097	57어3193	이**	서울특별시	2020-10-29 15:27	롯데백화점 잠실점앞	전용차로위반	52,700
1,098	63하7712	이**	경기도 이천시	2020-10-06 09:11	공릉소방서(구리방향)	전용차로위반	52,700
1,099	01머4251	이**	서울특별시	2020-12-02 20:28	서울여대(구리방향)	전용차로위반	52,700
1,100	85버3407	이**	경기도 양주시	2020-10-20 17:45	상계동 마들역 7번출구	전용차로위반	63,240
1,101	23부5766	이**	경기도 구리시	2020-12-21 09:54	잠실동 엘스아파트 111동	전용차로위반	52,700
1,102	03고3273	이**	경상북도 경산시	2020-11-05 18:16	서초동 양재IC 하행	전용차로위반	52,700
1,103	03고3273	이**	경상북도 경산시	2020-11-05 18:14	서초동 서초IC 하행	전용차로위반	52,700
1,104	서울89자9528	이**	서울특별시	2020-10-27 20:39	내곡동 시	전용차로위반	52,700
1,105	82보5797	이**	경기도 성남시	2020-12-01 17:42	공릉소방서(구리방향)	전용차로위반	52,700

구	차량 소유주			위반 내역			처분내역
연번	최초차량번호	성명	주소	단속일시	단속장소	위반내용	금 액
1,106	82보5797	이**	경기도 성남시	2020-12-10 07:31	공릉소방서(구리방향)	전용차로위반	52,700
1,107	30다7085	이**	충청북도 청주시	2020-11-06 10:52	서초동 양재IC 하행	전용차로위반	52,700
1,108	30다7085	이**	충청북도 청주시	2020-11-06 10:50	서초동 서초IC 하행	전용차로위반	52,700
1,109	42부0259	이**	경기도 구리시	2020-10-20 08:27	공릉소방서(구리방향)	전용차로위반	52,700
1,110	42부0259	이**	경기도 구리시	2020-11-12 07:19	공릉소방서(구리방향)	전용차로위반	52,700
1,111	51호8195	이**	경기도 화성시	2020-07-13 20:32	서초동 양재IC 하행	전용차로위반	52,700
1,112	101호2457	이**	서울특별시	2020-12-04 11:22	서울 영등포구 여의나루로 지하 40	전용차로위반	52,700
1,113	22하1887	이**	서울특별시	2020-11-06 19:45	내곡동 시	전용차로위반	52,700
1,114	22수8519	이**	경기도 남양주시	2020-12-02 10:52	서울특별시	전용차로위반	52,700
1,115	02보0432	이**	경기도 양주시	2020-11-12 17:21	공릉소방서(구리방향)	전용차로위반	52,700
1,116	23호7560	이**	서울특별시	2020-11-05 18:54	성산동 SK성산대교주유소 건너편	전용차로위반	52,700
1,117	56하7086	이**	경기도 성남시	2020-10-14 17:54	롯데백화점 잠실점앞	전용차로위반	52,700
1,118	52오1006	이**	경기도 과천시	2020-10-16 16:12	남현동 남태령고개 시	전용차로위반	52,700
1,119	48우5286	이**	경기도 가평군	2020-11-09 07:49	서초동 양재IC 하행	전용차로위반	52,700
1,120	10호8321	이**	경기도 하남시	2020-09-21 14:08	영등포구 롯데캐슬아이비 앞	전용차로위반	52,700
1,121	23오0616	이**	충청남도 아산시	2020-10-08 08:44	서초동 반포IC 상행	전용차로위반	52,700
1,122	06거9510	이**	경기도 파주시	2020-12-18 17:46	성산동 SK성산대교주유소 건너편	전용차로위반	52,700
1,123	93주2258	이**	인천광역시	2020-12-22 17:44	성산동 SK성산대교주유소 건너편	전용차로위반	52,700
1,124	22다1208	이**	부산광역시	2020-11-03 17:23	내곡동 시	전용차로위반	52,700
1,125	53수6020	이**	경기도 구리시	2020-12-04 08:18	태릉강릉(서울방향)	전용차로위반	52,700
1,126	53수6020	이**	경기도 구리시	2020-11-19 18:37	삼육대학교(구리방향)	전용차로위반	52,700
1,127	53수6020	이**	경기도 구리시	2020-11-18 20:08	태릉강릉(서울방향)	전용차로위반	52,700
1,128	17모5427	이**	경기도 남양주시	2020-10-19 17:30	화랑대주유소(서울방향)	전용차로위반	52,700
1,129	24로4917	이**	서울특별시	2020-11-02 20:00	서초동 서초IC 하행	전용차로위반	52,700
1,130	02하5425	이**	경기도 파주시	2020-10-07 10:11	서초동 서초IC 상행	전용차로위반	52,700
1,131	134모7325	이**	서울특별시	2020-11-11 19:49	종각역 10번출구	전용차로위반	52,700
1,132	43거7192	이**	경기도 고양시	2020-11-12 15:29	롯데백화점 잠실점앞	전용차로위반	52,700
1,133	322소6530	이**	경상남도 창원시	2020-11-11 20:43	서초동 서초IC 상행	전용차로위반	52,700
1,134	26서3872	이**	경기도 안양시	2020-10-19 09:45	서초동 반포IC 상행	전용차로위반	52,700
1,135	68우7789	이**	경기도 고양시	2020-11-16 18:24	서초동 양재IC 하행	전용차로위반	52,700
1,136	39더9242	이**	경기도 광주시	2020-12-10 17:33	서초동 서초IC 하행	전용차로위반	52,700
1,137	22라0792	이**	세종특별자치시	2020-12-30 10:32	잠실동 엘스아파트 111동	전용차로위반	52,700
1,138	23다5684	이**	서울특별시	2020-10-21 20:12	화랑대주유소(서울방향)	전용차로위반	52,700

구	차량 소유주			위반 내역			처분내역
연번	최초차량번호	성명	주소	단속일시	단속장소	위반내용	금 액
1,139	39어9053	이**	서울특별시	2020-11-20 20:35	성산동 SK성산대교주유소 건너편	전용차로위반	52,700
1,140	88거3995	이**	경기도 용인시	2020-10-08 08:01	공릉소방서(구리방향)	전용차로위반	52,700
1,141	11누9950	이**	서울특별시	2020-11-19 09:15	행당동 한양대전철역 1번 출구	전용차로위반	52,700
1,142	서울중차7945	이**	서울특별시	2020-12-14 12:32	종각역~종로2가 교차로 방향	전용차로위반	42,160
1,143	63하3458	이**	세종특별자치시	2020-09-28 11:35	서초동 반포IC 상행	전용차로위반	52,700
1,144	39머7690	이**	경기도 성남시	2020-10-24 16:33	서초동 서초IC 하행	전용차로위반	52,700
1,145	39머7690	이**	경기도 성남시	2020-10-24 16:35	서초동 양재IC 하행	전용차로위반	52,700
1,146	229거6448	이**	서울특별시	2020-10-06 19:00	행당동 한양대전철역 1번 출구	전용차로위반	52,700
1,147	09나6576	이**	대전광역시	2020-10-12 17:16	서초동 양재IC 하행	전용차로위반	52,700
1,148	38고0908	이**	경기도 의정부시	2020-11-24 15:47	롯데백화점 잠실점앞	전용차로위반	52,700
1,149	14머3162	이**	서울특별시	2020-12-19 18:05	서초동 서초IC 입구 하행	전용차로위반	52,700
1,150	14머3162	이**	서울특별시	2020-12-19 18:06	서초동 양재IC 하행	전용차로위반	52,700
1,151	35두2709	이**	서울특별시	2020-11-26 19:12	공릉소방서(구리방향)	전용차로위반	52,700
1,152	49노3752	이**	경기도 성남시	2020-11-19 08:08	공릉소방서(구리방향)	전용차로위반	52,700
1,153	36러1741	이**	서울특별시	2020-12-16 17:24	성산동 SK성산대교주유소 건너편	전용차로위반	52,700
1,154	25나9086	이**	충청남도 당진시	2020-12-14 17:50	성산동 성산1교~성산2교 교차로	전용차로위반	52,700
1,155	06우1053	이**	서울특별시	2020-11-16 09:01	서울 영등포구 국제금융로7길 16-2	전용차로위반	52,700
1,156	46고3510	이**	서울특별시	2020-12-07 08:41	서초동 양재IC 하행	전용차로위반	52,700
1,157	서울80배2099	이**	서울특별시	2020-11-25 20:22	공릉소방서(구리방향)	전용차로위반	52,700
1,158	서울80배2099	이**	서울특별시	2020-11-17 20:04	공릉소방서(구리방향)	전용차로위반	52,700
1,159	85구0969	이**	경기도 하남시	2020-11-12 20:01	공릉소방서(구리방향)	전용차로위반	52,700
1,160	41루0645	이**	경기도 안산시	2020-10-08 17:26	삼육대학교(구리방향)	전용차로위반	52,700
1,161	164조7748	이**	경상남도 창원시	2020-11-15 16:49	서초동 반포IC 상행	전용차로위반	52,700
1,162	302우6188	이**	경기도 시흥시	2020-10-16 11:59	롯데백화점 잠실점앞	전용차로위반	52,700
1,163	32조0499	이**	서울특별시	2020-12-08 08:23	공릉소방서(구리방향)	전용차로위반	52,700
1,164	91오9291	이**	서울특별시	2020-10-07 20:08	상계동 상계백병원	전용차로위반	52,700
1,165	01조1826	이**	서울특별시	2020-10-08 09:11	공릉소방서(구리방향)	전용차로위반	52,700
1,166	17어1603	이**	서울특별시	2020-11-17 17:46	화랑대주유소(서울방향)	전용차로위반	52,700
1,167	85우2693	이**	경기도 화성시	2020-11-13 10:00	영등포구 공작아파트 건너편	전용차로위반	52,700
1,168	96너7907	이**	경기도 양주시	2020-12-02 09:22	공릉소방서(구리방향)	전용차로위반	52,700
1,169	35더5499	이**	서울특별시	2020-11-05 17:55	상계동 마들역 7번출구	전용차로위반	52,700
1,170	45거1791	이**	서울특별시	2020-12-04 19:32	공릉소방서(구리방향)	전용차로위반	52,700
1,171	27다1121	이**	경기도 여주시	2020-10-16 18:26	공릉소방서(구리방향)	전용차로위반	52,700

구	차량 소유주			위반 내역			처분내역
연번	최초차량번호	성명	주소	단속일시	단속장소	위반내용	금 액
1,172	36나6281	이**	경기도 안산시	2020-11-11 17:15	성산동 성산1교~성산2교 교차로	전용차로위반	52,700
1,173	05노1384	이**	경기도 고양시	2020-11-17 13:08	영등포구 롯데캐슬아이비 앞	전용차로위반	52,700
1,174	17노0220	이**	경기도 양평군	2020-10-30 13:14	롯데백화점 잠실점앞	전용차로위반	52,700
1,175	36거9167	이**	경기도 포천시	2020-11-06 11:00	롯데백화점 잠실점앞	전용차로위반	52,700
1,176	152호8117	이**	인천광역시	2020-10-29 09:09	서초동 반포IC 상행	전용차로위반	52,700
1,177	서울87자7005	이**	서울특별시	2020-11-12 08:53	공릉소방서(구리방향)	전용차로위반	52,700
1,178	12어2561	이**	서울특별시	2020-10-16 19:10	서초동 반포IC 상행	전용차로위반	52,700
1,179	55머8465	이**	서울특별시	2020-12-19 13:13	서초동 양재IC 하행	전용차로위반	52,700
1,180	69하0277	이**	경기도 양주시	2020-11-09 14:17	동양미래대학 구로성심병원 정류소앞 시	전용차로위반	52,700
1,181	25로2198	이**	서울특별시	2020-11-04 19:35	화랑대주유소(서울방향)	전용차로위반	52,700
1,182	273누1716	이**	경기도 파주시	2020-11-04 11:02	합정역~홍대입구역사거리	전용차로위반	52,700
1,183	62어2553	이**	경기도 용인시	2020-12-18 19:31	서초동 서초IC 입구 하행	전용차로위반	52,700
1,184	07호1176	이**	서울특별시	2020-09-22 07:51	성산동 SK성산대교주유소 건너편	전용차로위반	52,700
1,185	69조8722	이**	강원도 원주시	2020-11-24 17:15	대치동 개포우성2차아파트 12동	전용차로위반	52,700
1,186	85모0356	이**	서울특별시	2020-10-31 23:41	개봉동 영화아파트 SK충전소앞	전용차로위반	52,700
1,187	02누1658	이**	서울특별시	2020-11-27 19:31	태릉강릉(서울방향)	전용차로위반	52,700
1,188	34호8878	이**	서울특별시	2020-10-05 19:42	논현역교차로~ 신사역교차로	전용차로위반	52,700
1,189	104허2211	이**	경상북도 영주시	2020-10-21 14:20	서초동 서초IC 하행	전용차로위반	52,700
1,190	37어5963	이**	경기도 양평군	2020-11-23 08:22	상계동 마들역 7번출구	전용차로위반	52,700
1,191	31버2005	이**	서울특별시	2020-11-06 20:32	태릉강릉(서울방향)	전용차로위반	52,700
1,192	31버2005	이**	서울특별시	2020-10-29 09:22	공릉소방서(구리방향)	전용차로위반	52,700
1,193	서울82누5612	이**	경기도 남양주시	2020-11-25 19:32	태릉강릉(서울방향)	전용차로위반	52,700
1,194	07구0347	이**	서울특별시	2020-11-13 07:56	태릉강릉(서울방향)	전용차로위반	52,700
1,195	45가7057	이**	경기도 광주시	2020-12-02 13:16	롯데백화점 잠실점앞	전용차로위반	52,700
1,196	83보5520	이**	경기도 부천시	2020-10-16 09:41	성산동 성산1교~성산2교 교차로	전용차로위반	52,700
1,197	83보5520	이**	경기도 부천시	2020-10-13 13:48	영등포구 롯데캐슬엠파이어 앞	전용차로위반	52,700
1,198	26가3098	이**	경기도 광주시	2020-12-30 19:39	공릉소방서(구리방향)	전용차로위반	52,700
1,199	40거8284	이**	서울특별시	2020-11-13 17:51	화랑대주유소(서울방향)	전용차로위반	52,700
1,200	83도6549	이**	서울특별시	2020-11-09 18:58	성산동 성산1교~성산2교 교차로	전용차로위반	52,700
1,201	서울32아2007	이**	서울특별시	2020-11-17 20:41	LG에클라트 정관장 앞 이정표	전용차로위반	52,700
1,202	11호2197	이**	경기도 양평군	2020-11-17 19:13	송파구 올림픽회관앞	전용차로위반	52,700
1,203	15조6763	이**	서울특별시	2020-10-06 09:47	상계동 상계백병원	전용차로위반	52,700
1,204	09하7359	이**	경기도 부천시	2020-09-16 15:52	남현동 남태령고개 시	전용차로위반	52,700

구	차량 소유주			위반 내역			처분내역
연번	최초차량번호	성명	주소	단속일시	단속장소	위반내용	금 액
1,205	15너5993	이**	경기도 양주시	2020-11-30 07:28	서초동 서초IC 하행	전용차로위반	52,700
1,206	15너5993	이**	경기도 양주시	2020-11-30 07:30	서초동 양재IC 하행	전용차로위반	52,700
1,207	서울31바5574	이**	경기도 안산시	2020-11-23 13:35	영등포구 신송빌딩 앞	전용차로위반	52,700
1,208	24루2154	인**	경기도 부천시	2020-12-12 15:38	영등포구 공작아파트 건너편	전용차로위반	52,700
1,209	184고8181	인**	충청남도 아산시	2020-12-11 11:31	동양미래대학 구로성심병원 정류소앞 시	전용차로위반	52,700
1,210	34호3798	임**	경기도 고양시	2020-09-29 22:55	서초동 서초IC 하행	전용차로위반	52,700
1,211	257머1593	임**	서울특별시	2020-11-25 13:39	롯데백화점 잠실점앞	전용차로위반	52,700
1,212	53다2451	임**	경기도 의정부시	2020-10-21 19:31	공릉소방서(구리방향)	전용차로위반	52,700
1,213	51오5638	임**	경기도 양주시	2020-11-03 18:34	롯데백화점 잠실점앞	전용차로위반	52,700
1,214	54모7343	임**	경기도 과천시	2020-12-21 23:08	저동1가 삼일로 영락교회	전용차로위반	52,700
1,215	69머1513	임**	충청북도 청주시	2020-12-15 09:30	서초동 서초IC 상행	전용차로위반	52,700
1,216	27우5881	임**	인천광역시	2020-10-06 06:25	잠실동 잠실역 중앙정류소 시	전용차로위반	52,700
1,217	34오2922	임**	서울특별시	2020-10-20 09:46	공릉소방서(구리방향)	전용차로위반	52,700
1,218	34오2922	임**	서울특별시	2020-11-12 09:11	공릉소방서(구리방향)	전용차로위반	52,700
1,219	34오2922	임**	서울특별시	2020-10-22 08:54	공릉소방서(구리방향)	전용차로위반	52,700
1,220	56러4531	임**	경기도 성남시	2020-11-06 20:04	내곡동 시	전용차로위반	52,700
1,221	80노2385	임**	서울특별시	2020-11-24 18:40	공릉소방서(구리방향)	전용차로위반	52,700
1,222	07두1380	임**	전라남도 순천시	2020-10-23 19:12	롯데백화점 잠실점앞	전용차로위반	52,700
1,223	48두5626	임**	서울특별시	2020-11-10 09:55	개봉동 영화아파트 SK충전소앞	전용차로위반	52,700
1,224	280수4866	임**	서울특별시	2020-11-09 11:24	남현동 남태령고개 시	전용차로위반	52,700
1,225	325구2117	임**	서울특별시	2020-12-24 19:32	공릉소방서(구리방향)	전용차로위반	52,700
1,226	20로6775	임**	경기도 남양주시	2020-10-29 16:37	영등포구 공작아파트 건너편	전용차로위반	52,700
1,227	14라7188	임**	서울특별시	2020-10-30 07:56	영등포구 공작아파트 건너편	전용차로위반	52,700
1,228	14라7188	임**	서울특별시	2020-10-27 07:13	영등포구 공작아파트 건너편	전용차로위반	52,700
1,229	14라7188	임**	서울특별시	2020-10-25 10:47	영등포구 공작아파트 건너편	전용차로위반	52,700
1,230	14라7188	임**	서울특별시	2020-10-27 11:12	영등포구 공작아파트 건너편	전용차로위반	52,700
1,231	03두9664	임**	경기도 의정부시	2020-11-04 18:47	태릉강릉(서울방향)	전용차로위반	52,700
1,232	91주6465	임**	경기도 수원시	2020-10-07 20:34	삼육대학교(구리방향)	전용차로위반	52,700
1,233	91주6465	임**	경기도 수원시	2020-10-07 20:28	공릉소방서(구리방향)	전용차로위반	52,700
1,234	152거6644	장**	경기도 안양시	2020-11-20 11:16	서초동 서초IC 상행	전용차로위반	52,700
1,235	19호9048	장**	경기도 용인시	2020-10-13 09:46	내곡동 시	전용차로위반	52,700
1,236	25서7514	장**	경기도 광명시	2020-10-24 14:59	저동1가 삼일로 영락교회	전용차로위반	52,700
1,237	47너0923	장**	충청남도 홍성군	2020-10-29 07:44	서초동 서초IC 하행	전용차로위반	52,700

구	차량 소유주			위반 내역			처분내역
연번	최초차량번호	성명	주소	단속일시	단속장소	위반내용	금 액
1,238	서울48너4743	장**	경기도 남양주시	2020-11-26 17:11	서울여대(구리방향)	전용차로위반	52,700
1,239	서울48너4743	장**	경기도 남양주시	2020-11-26 17:13	삼육대학교(구리방향)	전용차로위반	52,700
1,240	서울48너4743	장**	경기도 남양주시	2020-11-23 17:40	삼육대학교(구리방향)	전용차로위반	52,700
1,241	16도5941	장**	인천광역시	2020-11-09 19:43	화랑대주유소(서울방향)	전용차로위반	52,700
1,242	서울31아5363	장**	서울특별시	2020-10-24 17:31	수색교~구룡사거리 방향	전용차로위반	52,700
1,243	19보2879	장**	서울특별시	2020-12-15 14:05	영등포구 공작아파트 건너편	전용차로위반	52,700
1,244	67노4150	장**	경기도 남양주시	2020-10-30 19:21	공릉소방서(구리방향)	전용차로위반	52,700
1,245	84저8174	장**	서울특별시	2020-10-07 11:07	서울 종로구 종로 254-3	전용차로위반	52,700
1,246	128하9108	장**	경기도 구리시	2020-10-26 17:51	공릉소방서(구리방향)	전용차로위반	52,700
1,247	서울31자1868	장**	경기도 남양주시	2020-12-15 20:35	태릉강릉(서울방향)	전용차로위반	52,700
1,248	서울31자1868	장**	경기도 남양주시	2020-12-11 20:08	태릉강릉(서울방향)	전용차로위반	52,700
1,249	서울31자1868	장**	경기도 남양주시	2020-12-11 20:12	화랑대주유소(서울방향)	전용차로위반	52,700
1,250	63호6661	장**	서울특별시	2020-09-22 20:31	태릉강릉(서울방향)	전용차로위반	52,700
1,251	38우9404	장**	경기도 용인시	2020-10-08 17:19	공릉소방서(구리방향)	전용차로위반	52,700
1,252	68마8553	장**	서울특별시	2020-11-11 09:41	공릉소방서(구리방향)	전용차로위반	52,700
1,253	80우6450	장**	서울특별시	2020-11-12 07:07	방배동 남태령고개 시	전용차로위반	52,700
1,254	06오9305	전**	경상북도 구미시	2020-11-23 08:49	상계동 마들역 7번출구	전용차로위반	52,700
1,255	36로8997	전**	서울특별시	2020-11-19 09:08	개봉동 영화아파트 SK충전소앞	전용차로위반	52,700
1,256	09고2434	전**	서울특별시	2020-12-03 07:16	공릉소방서(구리방향)	전용차로위반	52,700
1,257	35다6648	전**	서울특별시	2020-11-10 11:03	서초동 반포IC 상행	전용차로위반	52,700
1,258	52머9258	전**	경기도 양주시	2020-10-27 11:54	서초동 양재IC 하행	전용차로위반	52,700
1,259	67라2551	전**	경기도 성남시	2020-10-15 18:17	태릉강릉(서울방향)	전용차로위반	52,700
1,260	68루3761	전**	충청북도 청주시	2020-11-30 12:21	롯데백화점 잠실점앞	전용차로위반	52,700
1,261	17오2804	전**	경기도 고양시	2020-11-11 18:27	성산동 SK성산대교주유소 건너편	전용차로위반	52,700
1,262	63구0519	전**	충청남도 논산시	2020-11-11 19:44	서초동 서초IC 상행	전용차로위반	52,700
1,263	63구0519	전**	충청남도 논산시	2020-11-11 19:45	서초동 반포IC 상행	전용차로위반	52,700
1,264	28수1409	전**	서울특별시	2020-11-25 14:13	롯데백화점 잠실점앞	전용차로위반	52,700
1,265	49머6599	정**	서울특별시	2020-12-22 15:00	잠실동 송파YMCA 체육관	전용차로위반	52,700
1,266	48노9897	정**	경기도 성남시	2020-12-18 16:18	롯데백화점 잠실점앞	전용차로위반	52,700
1,267	08모0601	정**	서울특별시	2020-11-27 20:23	화랑대주유소(서울방향)	전용차로위반	52,700
1,268	서울31자7296	정**	서울특별시	2020-11-26 19:56	영등포구 롯데캐슬아이비 앞	전용차로위반	52,700
1,269	26고7837	정**	서울특별시	2020-12-21 08:44	상계동 상계주공아파트 10단지	전용차로위반	52,700
1,270	14머9075	정**	충청북도 음성군	2020-12-03 17:19	송파구 올림픽회관앞	전용차로위반	52,700

구	차량 소유주			위반 내역			처분내역
연번	최초차량번호	성명	주소	단속일시	단속장소	위반내용	금 액
1,271	65서0747	정**	전라남도 장흥군	2020-10-26 08:34	태릉강릉(서울방향)	전용차로위반	52,700
1,272	67마2518	정**	서울특별시	2020-12-18 09:30	공릉소방서(구리방향)	전용차로위반	52,700
1,273	30우1062	정**	경기도 광주시	2020-10-30 17:16	롯데백화점 잠실점앞	전용차로위반	52,700
1,274	60거8347	정**	경기도 양평군	2020-12-18 07:41	화랑대주유소(서울방향)	전용차로위반	52,700
1,275	41누8055	정**	서울특별시	2020-11-10 19:18	태릉강릉(서울방향)	전용차로위반	52,700
1,276	47하0544	정**	서울특별시	2020-11-27 19:48	태릉강릉(서울방향)	전용차로위반	52,700
1,277	153도8116	정**	경기도 평택시	2020-11-19 09:57	서초동 서초IC 상행	전용차로위반	52,700
1,278	09노6433	정**	서울특별시	2020-11-18 17:37	상계동 마들역 7번출구	전용차로위반	52,700
1,279	65더9400	정**	서울특별시	2020-10-06 17:20	길음역교차로~미아사거리	전용차로위반	52,700
1,280	26너7688	정**	인천광역시	2020-11-02 17:51	성산동 성산1교~성산2교 교차로	전용차로위반	52,700
1,281	81노7536	정**	서울특별시	2020-10-19 19:52	태릉강릉(서울방향)	전용차로위반	52,700
1,282	12저0257	정**	대전광역시	2020-10-06 18:32	내곡동 시	전용차로위반	52,700
1,283	28가0849	정**	서울특별시	2020-11-03 17:20	태릉강릉(서울방향)	전용차로위반	52,700
1,284	68우2306	정**	인천광역시	2020-12-17 09:48	성산동 성산1교~성산2교 교차로	전용차로위반	52,700
1,285	89모4554	정**	경기도 성남시	2020-10-08 08:20	서울여대(구리방향)	전용차로위반	52,700
1,286	서울31사2506	정**	서울특별시	2020-11-26 09:48	삼성교~강남소방서 방향	전용차로위반	52,700
1,287	41호0223	정**	서울특별시	2020-11-04 13:49	서초동 반포IC 상행	전용차로위반	52,700
1,288	43도1431	정**	서울특별시	2020-11-30 19:57	송파구 올림픽회관앞	전용차로위반	52,700
1,289	25너1037	정**	경기도 화성시	2020-12-17 18:41	서초동 양재IC 하행	전용차로위반	52,700
1,290	16마1148	정**	서울특별시	2020-11-02 08:43	음암동 61-2 은평로~녹번역 방면	전용차로위반	52,700
1,291	12저8296	정**	경기도 평택시	2020-11-24 13:14	롯데백화점 잠실점앞	전용차로위반	52,700
1,292	147누4225	정**	서울특별시	2020-10-29 09:24	서울 영등포구 여의대로 70	전용차로위반	52,700
1,293	10더6811	정**	서울특별시	2020-12-19 11:18	개봉동 영화아파트 SK충전소앞	전용차로위반	52,700
1,294	51오5387	정**	서울특별시	2020-10-12 18:31	공릉소방서(구리방향)	전용차로위반	52,700
1,295	51오5387	정**	서울특별시	2020-11-16 18:14	공릉소방서(구리방향)	전용차로위반	52,700
1,296	51오5387	정**	서울특별시	2020-12-02 17:55	공릉소방서(구리방향)	전용차로위반	52,700
1,297	51오5387	정**	서울특별시	2020-10-21 17:15	공릉소방서(구리방향)	전용차로위반	52,700
1,298	51오5387	정**	서울특별시	2020-12-01 19:13	공릉소방서(구리방향)	전용차로위반	52,700
1,299	51오5387	정**	서울특별시	2020-10-07 19:30	공릉소방서(구리방향)	전용차로위반	52,700
1,300	16서9092	정**	인천광역시	2020-11-12 17:15	송파구 올림픽회관앞	전용차로위반	52,700
1,301	46버5995	정**	경기도 파주시	2020-12-24 17:37	성산동 성산1교~성산2교 교차로	전용차로위반	52,700
1,302	11무7563	조**	경기도 남양주시	2020-12-28 07:25	태릉강릉(서울방향)	전용차로위반	52,700
1,303	13수1769	조**	충청북도 제천시	2020-12-19 20:10	잠실동 잠실역 중앙정류소 시	전용차로위반	52,700

구	차량 소유주			위반 내역			처분내역
연번	최초차량번호	성명	주소	단속일시	단속장소	위반내용	금 액
1,304	64가1187	조**	서울특별시	2020-11-12 07:19	공릉소방서(구리방향)	전용차로위반	52,700
1,305	83고4417	조**	서울특별시	2020-11-13 11:44	남현동 남태령고개 시	전용차로위반	52,700
1,306	49조8070	조**	서울특별시	2020-10-15 20:14	롯데백화점 잠실점앞	전용차로위반	52,700
1,307	22보4581	조**	서울특별시	2020-12-17 19:27	월계동 월계주공아파트 1단지 107동	전용차로위반	52,700
1,308	89수0591	조**	서울특별시	2020-12-28 17:11	태릉강릉(서울방향)	전용차로위반	52,700
1,309	21부9876	조**	경기도 용인시	2020-12-04 12:05	롯데백화점 잠실점앞	전용차로위반	52,700
1,310	21보9615	조**	서울특별시	2020-12-18 19:29	내곡동 시	전용차로위반	52,700
1,311	16로4380	조**	강원도 삼척시	2020-11-02 13:55	서초동 반포IC 상행	전용차로위반	52,700
1,312	319러4316	조**	경기도 고양시	2020-10-24 18:53	서초동 서초IC 상행	전용차로위반	52,700
1,313	319러4316	조**	경기도 고양시	2020-10-24 18:54	서초동 반포IC 상행	전용차로위반	52,700
1,314	경기84배1482	조**	경기도 의정부시	2020-12-15 09:31	화랑대주유소(서울방향)	전용차로위반	52,700
1,315	59다2937	조**	서울특별시	2020-10-27 17:12	롯데백화점 잠실점앞	전용차로위반	52,700
1,316	45부7094	조**	서울특별시	2020-11-03 09:06	공릉소방서(구리방향)	전용차로위반	52,700
1,317	45부7094	조**	서울특별시	2020-11-02 08:53	공릉소방서(구리방향)	전용차로위반	52,700
1,318	45부7094	조**	서울특별시	2020-10-26 08:53	공릉소방서(구리방향)	전용차로위반	52,700
1,319	45부7094	조**	서울특별시	2020-11-05 08:44	공릉소방서(구리방향)	전용차로위반	52,700
1,320	45부7094	조**	서울특별시	2020-10-26 17:56	공릉소방서(구리방향)	전용차로위반	52,700
1,321	392어7906	조**	서울특별시	2020-12-15 20:40	공릉소방서(구리방향)	전용차로위반	52,700
1,322	18라2626	조**	인천광역시	2020-11-13 17:59	화랑대주유소(서울방향)	전용차로위반	52,700
1,323	80저0417	조**	경기도 고양시	2020-12-17 19:58	서울글로벌센터	전용차로위반	52,700
1,324	65호8993	조**	경기도 부천시	2020-09-28 19:44	공릉소방서(구리방향)	전용차로위반	52,700
1,325	128허9036	조**	대전광역시	2020-12-14 20:02	서초동 서초IC 하행	전용차로위반	52,700
1,326	128허9036	조**	대전광역시	2020-12-14 20:04	서초동 양재IC 하행	전용차로위반	52,700
1,327	09가0452	조**	경기도 안산시	2020-10-17 11:22	서초동 서초IC 상행	전용차로위반	52,700
1,328	122하1260	조**	충청남도 부여군	2020-11-23 19:27	서초동 양재IC 하행	전용차로위반	52,700
1,329	122하1260	조**	충청남도 부여군	2020-11-23 19:25	서초동 서초IC 하행	전용차로위반	52,700
1,330	128허2847	조**	서울특별시	2020-11-03 08:55	서울여대(구리방향)	전용차로위반	52,700
1,331	128허2847	조**	서울특별시	2020-10-19 09:33	성산동 성산1교~성산2교 교차로	전용차로위반	52,700
1,332	128구6496	조**	대전광역시	2020-12-23 14:32	서초동 반포IC 상행	전용차로위반	52,700
1,333	64조0484	조**	경기도 남양주시	2020-12-11 20:38	공릉소방서(구리방향)	전용차로위반	52,700
1,334	서울38아7025	조**	서울특별시	2020-11-23 18:10	서초동 양재IC 하행	전용차로위반	52,700
1,335	362무4611	주**	서울특별시	2020-11-27 19:11	대치동 개포우성2차아파트 12동	전용차로위반	52,700
1,336	170로6002	지**	경기도 남양주시	2020-11-06 19:16	태릉강릉(서울방향)	전용차로위반	52,700

구	차량 소유주			위반 내역			처분내역
연번	최초차량번호	성명	주소	단속일시	단속장소	위반내용	금 액
1,337	52어1062	지**	서울특별시	2020-11-19 07:23	공릉소방서(구리방향)	전용차로위반	52,700
1,338	52어1062	지**	서울특별시	2020-11-19 07:27	서울여대(구리방향)	전용차로위반	52,700
1,339	66누6436	지**	서울특별시	2020-10-13 17:16	태릉강릉(서울방향)	전용차로위반	52,700
1,340	49러5885	지**	서울특별시	2020-11-10 19:31	공릉소방서(구리방향)	전용차로위반	52,700
1,341	67라5175	지**	경기도 남양주시	2020-10-06 19:41	공릉소방서(구리방향)	전용차로위반	52,700
1,342	26라9761	진**	서울특별시	2020-11-23 18:22	상계동 마들역 7번출구	전용차로위반	52,700
1,343	66구7901	진**	경기도 고양시	2020-12-16 18:37	삼육대학교(구리방향)	전용차로위반	52,700
1,344	54두5253	진**	경기도 안산시	2020-10-22 10:23	개봉동 영화아파트 SK충전소앞	전용차로위반	52,700
1,345	37허6260	진**	경기도 남양주시	2020-09-09 19:17	공릉소방서(구리방향)	전용차로위반	52,700
1,346	59오7140	차**	서울특별시	2020-11-09 20:17	송파구 올림픽회관앞	전용차로위반	52,700
1,347	59오7140	차**	서울특별시	2020-11-13 07:37	송파구 올림픽회관앞	전용차로위반	52,700
1,348	59오7140	차**	서울특별시	2020-11-18 17:21	송파구 올림픽회관앞	전용차로위반	52,700
1,349	서울성동하2646	차**	서울특별시	2020-12-01 13:05	종각역~종로2가 교차로 방향	전용차로위반	42,160
1,350	26고4725	차**	경기도 양주시	2020-12-01 09:49	성산동 SK성산대교주유소 건너편	전용차로위반	52,700
1,351	63더3295	차**	경기도 광주시	2020-11-30 08:55	송파구 올림픽회관앞	전용차로위반	52,700
1,352	145하8367	차**	경기도 시흥시	2020-10-24 20:25	서초동 반포IC 상행	전용차로위반	52,700
1,353	145하8367	차**	경기도 시흥시	2020-10-24 20:24	서초동 서초IC 상행	전용차로위반	52,700
1,354	48나9060	차**	서울특별시	2020-11-02 19:48	송파구 올림픽회관앞	전용차로위반	52,700
1,355	경기82바8829	차**	경기도 안양시	2020-12-02 07:32	영등포구 롯데캐슬아이비 앞	전용차로위반	52,700
1,356	06두1319	채**	서울특별시	2020-11-28 08:23	미아리고개~성신여대역사거리	전용차로위반	52,700
1,357	41주5507	천**	경상남도 함양군	2020-12-06 16:42	서초동 양재IC 하행	전용차로위반	52,700
1,358	41주5507	천**	경상남도 함양군	2020-12-06 15:10	서초동 서초IC 상행	전용차로위반	52,700
1,359	56거5691	천**	인천광역시	2020-12-27 01:58	이대후문 중앙정류소 시	전용차로위반	52,700
1,360	88너5546	최**	경기도 남양주시	2020-11-24 17:39	태릉강릉(서울방향)	전용차로위반	52,700
1,361	87마0849	최**	서울특별시	2020-11-23 08:07	남태령고개~국립현충원 이수역 방면	전용차로위반	52,700
1,362	69부0159	최**	인천광역시	2020-09-28 17:05	서초동 서초IC 하행	전용차로위반	52,700
1,363	61머7699	최**	경기도 부천시	2020-11-17 17:39	성산동 SK성산대교주유소 건너편	전용차로위반	52,700
1,364	53호4836	최**	경기도 성남시	2020-10-20 08:34	송파구 올림픽회관앞	전용차로위반	52,700
1,365	43머9899	최**	경기도 시흥시	2020-12-15 09:46	공릉소방서(구리방향)	전용차로위반	52,700
1,366	32보7330	최**	서울특별시	2020-11-04 18:47	태릉강릉(서울방향)	전용차로위반	52,700
1,367	65마2393	최**	서울특별시	2020-11-18 18:19	서초동 서초IC 하행	전용차로위반	52,700
1,368	65마2393	최**	서울특별시	2020-11-18 18:21	서초동 양재IC 하행	전용차로위반	52,700
1,369	55오5171	최**	서울특별시	2020-10-27 09:36	영등포구 롯데캐슬아이비 앞	전용차로위반	52,700

구	차량 소유주			위반 내역			처분내역
연번	최초차량번호	성명	주소	단속일시	단속장소	위반내용	금 액
1,370	서울32사4647	최**	서울특별시	2020-10-06 19:26	대치동 개포우성2차아파트 12동	전용차로위반	52,700
1,371	57호0528	최**	경기도 부천시	2020-11-11 19:25	송파구 올림픽회관앞	전용차로위반	52,700
1,372	33오0289	최**	경기도 성남시	2020-11-02 15:42	잠원동 잠원현대훼밀리아파트	전용차로위반	52,700
1,373	37두3887	최**	서울특별시	2020-11-16 15:43	롯데백화점 잠실점앞	전용차로위반	52,700
1,374	14누6597	최**	서울특별시	2020-12-02 16:02	종로4가 신한은행	전용차로위반	52,700
1,375	14누6597	최**	서울특별시	2020-10-06 14:52	종로4가 신한은행	전용차로위반	52,700
1,376	49두8389	최**	경기도 군포시	2020-11-16 19:43	대치동 개포우성2차아파트 12동	전용차로위반	52,700
1,377	32머9447	최**	경기도 평택시	2020-10-26 20:48	서초동 반포IC 상행	전용차로위반	52,700
1,378	32머9447	최**	경기도 평택시	2020-11-06 14:44	서초동 반포IC 상행	전용차로위반	52,700
1,379	26수4282	최**	서울특별시	2020-11-11 09:29	상계동 상계백병원	전용차로위반	52,700
1,380	06오1636	최**	서울특별시	2020-12-21 18:23	서울여대(구리방향)	전용차로위반	52,700
1,381	06오1636	최**	서울특별시	2020-12-21 18:18	공릉소방서(구리방향)	전용차로위반	52,700
1,382	06오1636	최**	서울특별시	2020-12-23 18:38	공릉소방서(구리방향)	전용차로위반	52,700
1,383	49호4034	최**	경기도 의정부시	2020-10-07 18:21	서초동 반포IC 상행	전용차로위반	52,700
1,384	96거9899	최**	서울특별시	2020-12-21 11:15	한국무역보험공사	전용차로위반	52,700
1,385	96거9899	최**	서울특별시	2020-12-17 13:49	한국무역보험공사	전용차로위반	52,700
1,386	54서5207	최**	서울특별시	2020-11-05 08:33	성산동 SK성산대교주유소 건너편	전용차로위반	52,700
1,387	45우6727	최**	경기도 수원시	2020-11-18 19:57	화랑대주유소(서울방향)	전용차로위반	52,700
1,388	63러4972	최**	경기도 고양시	2020-12-23 19:23	성산동 SK성산대교주유소 건너편	전용차로위반	52,700
1,389	18더6602	최**	서울특별시	2020-11-01 20:38	개봉동 영화아파트 SK충전소앞	전용차로위반	52,700
1,390	178어5768	최**	경상북도 영양군	2020-11-14 11:35	서초동 양재IC 하행	전용차로위반	52,700
1,391	34호2532	최**	서울특별시	2020-11-06 19:50	성산동 성산1교~성산2교 교차로	전용차로위반	52,700
1,392	23조5684	최**	서울특별시	2020-12-23 17:58	중계동 중계그린아파트 109동	전용차로위반	52,700
1,393	서울31자6020	최**	서울특별시	2020-10-14 09:35	공릉소방서(구리방향)	전용차로위반	52,700
1,394	40마9596	최**	서울특별시	2020-10-12 18:32	삼성동 경기고등학교	전용차로위반	52,700
1,395	30러5999	최**	서울특별시	2020-10-15 17:13	롯데백화점 잠실점앞	전용차로위반	52,700
1,396	145호1789	최**	서울특별시	2020-10-20 19:27	성산동 SK성산대교주유소 건너편	전용차로위반	52,700
1,397	33너3756	최**	서울특별시	2020-11-04 18:48	공릉소방서(구리방향)	전용차로위반	52,700
1,398	45어4222	최**	서울특별시	2020-12-07 17:27	롯데백화점 잠실점앞	전용차로위반	52,700
1,399	90누4307	최**	서울특별시	2020-10-06 08:15	공릉소방서(구리방향)	전용차로위반	52,700
1,400	53마3104	탁**	경상북도 문경시	2020-10-16 17:23	태릉강릉(서울방향)	전용차로위반	52,700
1,401	87모9636	표**	서울특별시	2020-10-08 16:35	LG에클라트 정관장 앞 이정표	전용차로위반	52,700
1,402	경기41나9806	하**	경기도 양주시	2020-12-03 18:14	공릉소방서(구리방향)	전용차로위반	52,700

구	차량 소유주			위반 내역			처분내역
연번	최초차량번호	성명	주소	단속일시	단속장소	위반내용	금 액
1,403	37조4792	하**	서울특별시	2020-11-23 10:50	영등포구 롯데캐슬아이비 앞	전용차로위반	52,700
1,404	122하7543	하**	서울특별시	2020-10-08 12:31	서초동 반포IC 상행	전용차로위반	52,700
1,405	145하2771	한**	경기도 안산시	2020-10-26 11:32	서초동 서초IC 상행	전용차로위반	52,700
1,406	145하2771	한**	경기도 안산시	2020-10-08 19:02	내곡동 시	전용차로위반	52,700
1,407	96조0443	한**	서울특별시	2020-10-22 14:49	종로4가 신한은행	전용차로위반	52,700
1,408	58소1457	한**	경기도 성남시	2020-12-17 09:42	대치동 은마아파트1동	전용차로위반	52,700
1,409	61하5370	한**	경기도 의정부시	2020-09-29 22:04	서초동 반포IC 상행	전용차로위반	52,700
1,410	61하5370	한**	경기도 의정부시	2020-09-29 22:03	서초동 서초IC 상행	전용차로위반	52,700
1,411	97오6350	한**	인천광역시	2020-11-26 16:03	서울 성동구 천호대로 278 (용답동)	전용차로위반	52,700
1,412	02다8921	한**	대구광역시	2020-11-13 19:55	서초동 양재IC 하행	전용차로위반	52,700
1,413	72나9943	한**	인천광역시	2020-10-13 17:47	양화대교북단~양화대교남단	전용차로위반	63,240
1,414	49어3140	한**	서울특별시	2020-12-07 07:10	개봉동 영화아파트 SK충전소앞	전용차로위반	52,700
1,415	서울80배1820	한**	서울특별시	2020-11-12 16:07	서울 종로구 종로28가길 10 (장사동)	전용차로위반	52,700
1,416	서울80배1820	한**	서울특별시	2020-11-09 15:48	서울 종로구 종로28가길 10 (장사동)	전용차로위반	52,700
1,417	54더7780	한**	서울특별시	2020-11-24 18:12	서초동 서초IC 하행	전용차로위반	52,700
1,418	54더7780	한**	서울특별시	2020-11-24 18:14	서초동 양재IC 하행	전용차로위반	52,700
1,419	54더7780	한**	서울특별시	2020-11-03 19:22	서초동 서초IC 하행	전용차로위반	52,700
1,420	54더7780	한**	서울특별시	2020-11-03 19:24	서초동 양재IC 하행	전용차로위반	52,700
1,421	58주0705	한**	경기도 수원시	2020-11-20 11:07	서울 영등포구 국제금융로7길 16-2	전용차로위반	52,700
1,422	17누1664	한**	대전광역시	2020-10-22 08:50	화랑로 국제종합사격장~ 서울여대학교정문 방향	전용차로위반	52,700
1,423	93두4035	한**	서울특별시	2020-11-24 18:05	성산동 SK성산대교주유소 건너편	전용차로위반	52,700
1,424	93두4035	한**	서울특별시	2020-11-19 19:31	성산동 SK성산대교주유소 건너편	전용차로위반	52,700
1,425	93두4035	한**	서울특별시	2020-11-09 17:23	성산동 성산1교~성산2교 교차로	전용차로위반	52,700
1,426	03소1204	함**	강원도 속초시	2020-11-23 19:19	서초동 서초IC 하행	전용차로위반	52,700
1,427	03소1204	함**	강원도 속초시	2020-11-23 19:21	서초동 양재IC 하행	전용차로위반	52,700
1,428	37머9948	함**	서울특별시	2020-11-16 07:12	화랑대주유소(서울방향)	전용차로위반	52,700
1,429	69저2551	함**	서울특별시	2020-11-25 14:52	종로4가 신한은행	전용차로위반	52,700
1,430	40로5821	허**	경기도 광주시	2020-10-29 10:56	롯데백화점 잠실점앞	전용차로위반	52,700
1,431	04버9194	허**	경상남도 김해시	2020-10-29 09:26	서초동 반포IC 상행	전용차로위반	52,700
1,432	04버9194	허**	경상남도 김해시	2020-10-29 09:25	서초동 서초IC 상행	전용차로위반	52,700
1,433	55버9372	허**	서울특별시	2020-12-21 08:12	상계동 상계주공아파트 10단지	전용차로위반	52,700
1,434	13버9817	허**	경상북도 경주시	2020-10-28 19:06	화랑대주유소(서울방향)	전용차로위반	52,700
1,435	63호1302	허**	서울특별시	2020-11-16 19:10	공릉소방서(구리방향)	전용차로위반	52,700

구	차량 소유주			위반 내역			처분내역
연번	최초차량번호	성명	주소	단속일시	단속장소	위반내용	금 액
1,436	64로6171	허**	경상북도 경산시	2020-12-24 18:40	송파구 올림픽회관앞	전용차로위반	52,700
1,437	27조9023	현**	경기도 고양시	2020-10-14 14:15	영등포구 공작아파트 건너편	전용차로위반	52,700
1,438	68머5187	현**	서울특별시	2020-10-06 13:25	영등포구 롯데캐슬아이비 앞	전용차로위반	52,700
1,439	39호8779	현**	경기도 화성시	2020-08-07 20:24	내곡동 시	전용차로위반	52,700
1,440	09어2692	현**	경기도 안산시	2020-12-03 19:13	영등포구 롯데캐슬아이비 앞	전용차로위반	52,700
1,441	09마7581	현**	경기도 양주시	2020-10-14 08:42	상계동 상계백병원	전용차로위반	52,700
1,442	59호8502	홍**	인천광역시	2020-11-04 07:50	공릉소방서(구리방향)	전용차로위반	52,700
1,443	21호7648	홍**	경기도 안양시	2020-08-04 20:30	대치동 개포우성2차아파트 12동	전용차로위반	52,700
1,444	01하6650	홍**	서울특별시	2020-11-09 18:13	상계동 마들역 7번출구	전용차로위반	52,700
1,445	45호6061	홍**	인천광역시	2020-10-19 23:08	개봉동 영화아파트 SK충전소앞	전용차로위반	52,700
1,446	59머2303	홍**	서울특별시	2020-12-07 19:37	상계동 마들역 7번출구	전용차로위반	52,700
1,447	19수1723	홍**	경기도 포천시	2020-12-07 18:44	화랑대주유소(서울방향)	전용차로위반	52,700
1,448	13두6639	홍**	경기도 화성시	2020-10-27 12:19	서초동 양재IC 하행	전용차로위반	52,700
1,449	13두6639	홍**	경기도 화성시	2020-10-12 19:18	서초동 양재IC 하행	전용차로위반	52,700
1,450	13두6639	홍**	경기도 화성시	2020-10-12 19:16	서초동 서초IC 하행	전용차로위반	52,700
1,451	50노3620	홍**	서울특별시	2020-11-27 19:32	서초동 서초IC 하행	전용차로위반	52,700
1,452	104허6279	황**	서울특별시	2020-10-17 18:24	서초동 서초IC 상행	전용차로위반	52,700
1,453	104허6279	황**	서울특별시	2020-10-17 18:25	서초동 반포IC 상행	전용차로위반	52,700
1,454	69보1828	황**	서울특별시	2020-12-02 19:02	태릉강릉(서울방향)	전용차로위반	52,700
1,455	101하4086	황**	서울특별시	2020-09-25 09:38	상계동 마들역 7번출구	전용차로위반	52,700
1,456	서울32자5795	황**	서울특별시	2020-10-15 21:00	한국무역보험공사	전용차로위반	52,700
1,457	34구9825	황**	서울특별시	2020-12-14 18:23	서울여대(구리방향)	전용차로위반	52,700
1,458	37너8569	황**	경기도 양주시	2020-11-09 08:53	화랑대주유소(서울방향)	전용차로위반	52,700
1,459	45호1364	황**	경기도 남양주시	2020-10-16 17:18	공릉소방서(구리방향)	전용차로위반	52,700
1,460	29하1160	황**	서울특별시	2020-10-16 17:59	내곡동 시	전용차로위반	52,700
1,461	28머1201	황**	서울특별시	2020-11-10 17:35	상계동 마들역 7번출구	전용차로위반	52,700
1,462	86거3597	황**	서울특별시	2020-11-26 17:13	삼육대학교(구리방향)	전용차로위반	52,700
1,463	59러8444	황**	서울특별시	2020-05-20 19:31	송파구 올림픽회관앞	전용차로위반	52,700

◈ 서울특별시공고 제2021-1647호

전용차로 위반 과태료 부과 고지서 공시송달 공고

도로교통법 제15조 제3항(전용차로의 설치), 제161조(과태료의 부과 · 징수 등), 및 시행령 제88조(과태료 부과 및 징수 절차 등)의 규정에 따라 전용차로 위반차량 소유주에게 과태료 부과 고지서를 발송하였으나, 수취인 부재, 수취인 불명, 폐문부재, 이사 등 송달곤란의 사유로 반송된 송달불능분에 대하여 지방세기본법 제33조(공시송달) 및 행정절차법 제14조(송달) 제4항에 의거 다음과 같이 공시송달(공고)합니다.

2021년 6월 10일
서 울 특 별 시 장

1. 건　명 : 전용차로(버스, 자전거)위반 과태료 부과 고지서 반송분에 대한 공시송달
2. 근　거 : 도로교통법 제15조 제3항, 도로교통법 제161조, 및 시행령 제88조,
지방세기본법 제33조, 행정절차법 제14조 제4항
3. 공시송달 대상 : (사)한국기업정책연구소 등 1,011명 <붙임>
4. 공고기간 : `21. 6. 10 ~ `21. 6. 25
- 공고대상자는 공고 기간 내 서울특별시청 교통지도과 전용차로과징팀에서 과태료 고지서(가상계좌)를 발부 받아 시중은행, 농협 전국 우체국 및 전국 편의점(세븐일레븐, GS25, CU, 바이더웨이), 무인수납기 (은행 및 각 구청) 등에서 납부하여 주시기 바랍니다.
※ 신용카드(삼성, 현대, 우리BC, 롯데, 외환)납부는 편의점 및 무인 수납기에서만 가능합니다.
5. 이의제기 안내
- 이의제기는 과태료 부과 고지서를 받은 날로부터 60일 이내에 인터넷 검색창 → 서울시 교통위반 단속조회(http://cartax.seoul.go.kr)를 통해 이의제기를 하거나, 서울특별시청 교통지도과 전용차로과징팀 팩스(02-2133-4904) 및 방문 또는 우편으로 제출하여 주시면 「비송사건절차법」에 따라 주소지 관할법원에서 과태료 재판을 받을 수 있음을 알려드립니다.
- 전용차로 위반 과태료 단속자료 확인 사이트 http://cartax.seoul.go.kr

※ 기타 자세한 내용은 서울특별시청 교통지도과 전용차로과징팀(☎ 02-2133-4570~76)으로 문의하시기 바랍니다.

붙임 : 공시송달 대상자 명단

공시송달 수시분(명단)

구분	차량 소유주						
연번	최초차량번호	성 명	단속일시	주 소	단속장소	위반내용	금 액
1	39다3811	(사)한국기업정책연구소	2021-02-09 17:11	서울특별시	대치동 은마아파트1동	전용차로위반	50,000
2	전북72바1618	(유)동아관광	2021-02-26 17:05	전라북도 군산시	영등포구 샛강역 1번출구 앞	전용차로위반	60,000
3	55버0858	(주)네오플레너스(키즈카페디아망 하남미사점)	2021-03-26 19:16	경기도 하남시	잠실동 엘스아파트 111동	전용차로위반	50,000
4	399어4764	(주)농업회사법인프레스코	2021-02-22 15:55	경기도 안산시	롯데백화점 잠실점앞	전용차로위반	50,000
5	159호8344	(주)닥터코비	2021-01-27 10:44	서울특별시	서초동 반포IC 상행	전용차로위반	50,000
6	59노6858	(주)대웅IPS	2021-02-11 00:10	서울특별시	양재동 양재IC 상행	전용차로위반	50,000
7	45더3554	(주)디앤에스	2021-02-14 21:09	경기도 화성시	서초동 서초IC 하행	전용차로위반	50,000
8	34소1609	(주)디케이	2021-02-17 19:08	경기도 양주시	대치동 은마아파트1동	전용차로위반	50,000
9	65하3453	(주)라이프브릿지	2021-02-26 11:24	서울특별시	영등포구 롯데캐슬아이비 앞	전용차로위반	50,000
10	251오9402	(주)리타스	2021-02-11 00:59	서울특별시	서초동 서초IC 입구 하행	전용차로위반	50,000
11	251오9402	(주)리타스	2021-02-12 23:57	서울특별시	서초동 서초IC 입구 하행	전용차로위반	50,000
12	39구5808	(주)메디미학	2021-03-07 16:38	서울특별시	종각역 10번출구	전용차로위반	50,000
13	31무7262	(주)메이드렌트카	2021-02-16 10:00	경기도 용인시	서초동 서초IC 상행	전용차로위반	50,000
14	31무7262	(주)메이드렌트카	2021-02-16 10:01	경기도 용인시	서초동 반포IC 상행	전용차로위반	50,000
15	31무7262	(주)메이드렌트카	2021-02-16 09:59	경기도 용인시	양재동 양재IC 상행	전용차로위반	50,000
16	31무7262	(주)메이드렌트카	2021-02-16 16:10	경기도 용인시	연대~성산대교방면	전용차로위반	50,000
17	13너4130	(주)명성씨피에스피	2021-02-12 22:33	경기도 용인시	양재동 양재IC 상행	전용차로위반	50,000
18	53하5725	(주)베리타스리치	2021-01-20 19:41	서울특별시	대치동 은마아파트1동	전용차로위반	50,000
19	181우2917	(주)보성기업	2021-03-06 13:36	경기도 양주시	영등포구 샛강역 1번출구 앞	전용차로위반	50,000
20	33노3359	(주)서해토건	2021-02-14 21:51	전라북도 전주시	서초동 서초IC 하행	전용차로위반	50,000
21	40도3456	(주)세주피앤에이	2021-03-02 11:21	서울특별시	잠실동 엘스아파트 111동	전용차로위반	50,000
22	41머3899	(주)신원제이앤제이	2021-02-24 16:06	서울특별시	서울 송파구 잠실동 261	전용차로위반	50,000
23	45호8064	(주)씨앤씨엘티디	2021-02-03 17:22	서울특별시	학여울역교차로~대치우성아파트 교차로	전용차로위반	50,000
24	68어9100	(주)아이엔지소방	2021-02-14 00:07	서울특별시	서초동 서초IC 입구 하행	전용차로위반	50,000
25	66가0120	(주)앤유앤에이컴퍼니	2021-02-14 16:09	서울특별시	양재동 양재IC 상행	전용차로위반	50,000
26	66가0120	(주)앤유앤에이컴퍼니	2021-02-14 13:48	서울특별시	서초동 서초IC 입구 하행	전용차로위반	50,000
27	66가0120	(주)앤유앤에이컴퍼니	2021-02-14 13:47	서울특별시	서초동 서초IC 하행	전용차로위반	50,000
28	288주8226	(주)어반로프트	2021-02-26 18:09	경기도 평택시	대치동 개포우성2차아파트 12동	전용차로위반	50,000
29	45너1287	(주)에스앤티세라믹	2021-02-25 21:59	강원도 인제군	저동1가 삼일로 영락교회	전용차로위반	50,000
30	68우5141	(주)에이엘	2021-02-26 08:53	경기도 의정부시	월계동 월계주공아파트1단지 건너편	전용차로위반	50,000
31	10하0232	(주)엠티렌터카	2021-02-14 22:12	인천광역시	서초동 서초IC 입구 하행	전용차로위반	50,000
32	359더5669	(주)열음엔터테인먼트	2021-02-18 07:12	서울특별시	롯데백화점 잠실점앞	전용차로위반	50,000
33	62호0616	(주)와이엠어패럴	2021-01-15 08:06	서울특별시	내곡동 시	전용차로위반	50,000
34	47거2197	(주)우리미	2021-02-16 10:55	경기도 과천시	서초동 반포IC 상행	전용차로위반	50,000
35	24머5040	(주)위코푸드	2021-02-11 00:24	서울특별시	서초동 서초IC 하행	전용차로위반	50,000
36	24머5040	(주)위코푸드	2021-02-11 00:25	서울특별시	서초동 서초IC 입구 하행	전용차로위반	50,000
37	57다8076	(주)유니보	2021-03-02 19:20	충청북도 음성군	상계동 상계주공아파트 10단지	전용차로위반	50,000

구분	차량 소유주						
연번	최초차량번호	성 명	단속일시	주 소	단속장소	위반내용	금 액
38	128하5622	(주)유케이	2021-01-20 16:50	서울특별시	서초동 반포IC 상행	전용차로위반	50,000
39	82수3382	(주)으라차차	2021-02-08 17:35	강원도 평창군	성산동 SK성산대교주유소 건너편	전용차로위반	50,000
40	18호1577	(주)이공푸드	2021-03-06 14:45	충청남도 당진시	LG에클라트 정관장 앞 이정표	전용차로위반	50,000
41	175무3907	(주)일루션	2021-02-17 11:15	경기도 고양시	잠실동 송파YMCA 체육관	전용차로위반	50,000
42	63라1541	(주)일이삼사	2021-02-09 14:17	서울특별시	양재동 양재IC 상행	전용차로위반	50,000
43	63라1541	(주)일이삼사	2021-03-03 07:24	서울특별시	양재동 양재IC 상행	전용차로위반	50,000
44	63라1541	(주)일이삼사	2021-03-05 07:20	서울특별시	양재동 양재IC 상행	전용차로위반	50,000
45	31호4152	(주)제이디렌트카	2021-02-11 00:48	경기도 용인시	서초동 서초IC 입구 하행	전용차로위반	50,000
46	66호1195	(주)제이디렌트카	2021-02-26 17:28	경기도 용인시	공릉소방서(구리방향)	전용차로위반	50,000
47	67우2598	(주)제이아이엔국제투자자문	2021-02-15 09:17	서울특별시	서초동 서초IC 상행	전용차로위반	50,000
48	08보4277	(주)주긍정	2021-02-28 15:47	충청남도 천안시	영등포구 롯데캐슬아이비 앞	전용차로위반	50,000
49	63호0699	(주)지지엘텍	2021-02-09 19:36	서울특별시	공릉소방서(구리방향)	전용차로위반	50,000
50	11오5934	(주)창의물산	2021-02-12 21:02	서울특별시	서초동 서초IC 하행	전용차로위반	50,000
51	11오5934	(주)창의물산	2021-02-12 21:03	서울특별시	서초동 서초IC 입구 하행	전용차로위반	50,000
52	11오5934	(주)창의물산	2021-02-12 21:04	서울특별시	서초동 양재IC 하행	전용차로위반	50,000
53	27버3725	(주)컴백스	2021-03-02 18:27	서울특별시	양재동 양재IC 상행	전용차로위반	50,000
54	02고2760	(주)케이잡	2021-02-10 11:31	서울특별시	잠실동 엘스아파트 111동	전용차로위반	50,000
55	11주8888	(주)큐빅바이오	2021-02-10 20:20	서울특별시	성산동 SK성산대교주유소 건너편	전용차로위반	50,000
56	17보4756	(주)태광트레이딩	2021-02-25 17:28	서울특별시	공릉소방서(구리방향)	전용차로위반	50,000
57	81두8671	(주)태왕차세대기술	2021-02-17 18:46	부산광역시	상계동 마들역 7번출구	전용차로위반	50,000
58	36로8931	(주)팍스피앤씨	2021-03-07 14:05	서울특별시	영등포구 공작아파트 건너편	전용차로위반	50,000
59	291주9827	(주)팜스마을	2021-03-04 15:02	서울특별시	서초동 서초IC 하행	전용차로위반	50,000
60	291주9827	(주)팜스마을	2021-03-04 15:03	서울특별시	서초동 양재IC 하행	전용차로위반	50,000
61	47거1888	(주)한라콘테이너	2021-02-12 13:44	경기도 안산시	서초동 양재IC 하행	전용차로위반	50,000
62	39하6174	(주)한앤세	2021-01-27 10:11	서울특별시	해군	전용차로위반	50,000
63	56두3613	(주)협진코퍼레이션	2021-02-15 00:06	경기도 용인시	서초동 서초IC 입구 하행	전용차로위반	50,000
64	37하8151	(주)홍원항공화물	2021-01-29 19:42	서울특별시	공릉소방서(구리방향)	전용차로위반	50,000
65	12소3700	강유글로벌주식회사	2021-02-13 00:32	서울특별시	서초동 서초IC 상행	전용차로위반	50,000
66	51더4990	공간디자인주식회사	2021-01-30 14:49	서울특별시	서초동 서초IC 하행	전용차로위반	50,000
67	51더4990	공간디자인주식회사	2021-01-19 15:46	서울특별시	서초동 반포IC 상행	전용차로위반	50,000
68	57허0404	관세법인선율	2021-01-12 19:14	서울특별시	대치동 은마아파트1동	전용차로위반	50,000
69	164다1072	그린존농업회사법인주식회사	2021-02-15 19:15	경상북도 청송군	롯데백화점 잠실점앞	전용차로위반	50,000
70	91가0240	농업회사법인손질주식회사	2021-03-11 13:31	경기도 안성시	영등포구 롯데캐슬아이비 앞	전용차로위반	50,000
71	27로7873	대웅산업주식회사	2021-02-22 17:43	서울특별시	화랑대주유소(서울방향)	전용차로위반	50,000
72	104허4553	레라컨설팅스트럭쳐럴엔지니어스 코리아유한회사	2021-02-09 17:56	서울특별시	삼성동 경기고등학교	전용차로위반	50,000
73	11서3035	브이에스퓨쳐드림(주)	2021-02-15 20:30	서울특별시	태릉강릉(서울방향)	전용차로위반	50,000
74	47소0784	사단법인태극기무궁화사랑회	2021-03-05 08:59	서울특별시	성산동 SK성산대교주유소 건너편	전용차로위반	50,000
75	21러0233	사단법인한국수영협회	2021-02-09 18:48	서울특별시	공릉소방서(구리방향)	전용차로위반	50,000
76	57하0261	삼화페인트공업(주)	2021-01-21 13:55	경기도 성남시	잠실동 엘스아파트 111동	전용차로위반	50,000

구분	차량 소유주						
연번	최초차량번호	성 명	단속일시	주 소	단속장소	위반내용	금 액
77	28라3200	서울프라스틱서저리하우스코리아유한회사	2021-02-09 18:50	서울특별시	서초동 서초IC 입구 하행	전용차로위반	50,000
78	141루5930	스타개발(주)	2021-01-13 16:06	경기도 화성시	영등포구 롯데캐슬아이비 앞	전용차로위반	50,000
79	67호2129	우리시스템	2020-09-14 10:54	경기도 수원시	영등포구 롯데캐슬아이비 앞	전용차로위반	50,000
80	08다1775	유한회사셀틱	2021-02-19 15:57	광주광역시	저동1가 삼일로 영락교회	전용차로위반	50,000
81	23두5496	인캠퍼스(주)	2021-02-26 10:21	서울특별시	양재동 양재IC 상행	전용차로위반	50,000
82	56하2887	자보렌트카(주)	2021-02-19 18:10	경기도 하남시	잠실동 송파YMCA 체육관	전용차로위반	50,000
83	66저5029	정희건설주식회사	2021-03-04 17:04	서울특별시	잠실동 송파YMCA 체육관	전용차로위반	50,000
84	104호2681	주)그린블린	2021-01-05 18:55	서울특별시	잠실동 송파YMCA 체육관	전용차로위반	50,000
85	54호0675	주)대건엔지니어링	2021-02-13 21:01	경기도 시흥시	서초동 서초IC 하행	전용차로위반	50,000
86	33호1721	주)동진이엔지	2021-02-04 17:44	경기도 평택시	상계동 상계주공아파트 10단지	전용차로위반	50,000
87	24나4742	주)러블리코스메틱	2021-01-08 17:54	경기도 고양시	행당동 한양대전철역 1번 출구	전용차로위반	50,000
88	152호1884	주)부은해양	2021-01-30 16:30	인천광역시	양재동 양재IC 상행	전용차로위반	50,000
89	184나5495	주)스마트가드컴퍼니	2021-01-19 11:33	경기도 용인시	양재동 양재IC 상행	전용차로위반	50,000
90	19허0838	주)신영에스씨엠	2021-01-27 17:18	충청남도 천안시	내곡동 GS파크주유소 건너편	전용차로위반	50,000
91	42하6371	주)아카데미매니지먼트	2021-01-15 09:39	서울특별시	공릉소방서(구리방향)	전용차로위반	50,000
92	166하6584	주)올미디어그룹	2021-03-09 17:35	서울특별시	내곡동 GS파크주유소 건너편	전용차로위반	50,000
93	44하5951	주)유니메인	2021-01-12 19:12	경기도 시흥시	성산동 SK성산대교주유소 건너편	전용차로위반	50,000
94	104하9002	주)유진기술	2021-02-01 17:15	서울특별시	롯데백화점 잠실점앞	전용차로위반	50,000
95	63호7836	주)은하수	2021-01-15 13:19	경기도 안양시	롯데백화점 잠실점앞	전용차로위반	50,000
96	53고1111	주)제네마	2021-03-01 10:52	경기도 김포시	잠원동 잠원현대훼밀리아파트	전용차로위반	50,000
97	56모2051	주)천하포문	2021-01-14 20:32	충청남도 천안시	성산동 SK성산대교주유소 건너편	전용차로위반	50,000
98	23하2031	주)티원시	2021-02-04 19:31	경기도 부천시	성산동 SK성산대교주유소 건너편	전용차로위반	50,000
99	60하6353	주)현일이앤씨	2021-01-08 09:38	서울특별시	송파구 올림픽회관앞	전용차로위반	50,000
100	47누3272	주식회사광전에너지공사	2021-03-04 18:39	서울특별시	삼육대학교(구리방향)	전용차로위반	50,000
101	47누3272	주식회사광전에너지공사	2021-03-04 18:36	서울특별시	서울여대(구리방향)	전용차로위반	50,000
102	18서8721	주식회사국성코리아	2021-02-09 18:29	서울특별시	공릉소방서(구리방향)	전용차로위반	50,000
103	84무5560	주식회사금금엔지니어링	2021-03-04 17:17	서울특별시	공릉소방서(구리방향)	전용차로위반	50,000
104	41버0596	주식회사나라전력	2021-03-02 10:45	부산광역시	잠실동 엘스아파트 111동	전용차로위반	50,000
105	87오4008	주식회사농업회사법인나래유통지에프에스	2021-02-16 13:27	경기도 군포시	영등포구 한국교직원공제회관 앞	전용차로위반	50,000
106	27오9060	주식회사동원컨설팅	2021-02-17 19:06	경기도 파주시	성산동 SK성산대교주유소 건너편	전용차로위반	50,000
107	37구3428	주식회사드림뷰	2021-02-20 15:38	경기도 의정부시	서초동 서초IC 입구 하행	전용차로위반	50,000
108	37구3428	주식회사드림뷰	2021-02-20 15:37	경기도 의정부시	서초동 서초IC 하행	전용차로위반	50,000
109	42주0104	주식회사리딩에듀	2021-03-23 18:03	경기도 광주시	대치동 은마아파트1동	전용차로위반	50,000
110	396고1417	주식회사미리에프앤씨	2021-01-18 09:26	서울특별시	공릉소방서(구리방향)	전용차로위반	50,000
111	55거4485	주식회사바른산업개발	2021-02-18 12:36	전라남도 해남군	서초동 반포IC 상행	전용차로위반	50,000
112	55거4485	주식회사바른산업개발	2021-02-18 12:35	전라남도 해남군	서초동 서초IC 상행	전용차로위반	50,000
113	41누9768	주식회사벤셋	2021-02-22 17:28	서울특별시	대치동 은마아파트1동	전용차로위반	50,000
114	63수6087	주식회사비에스트루	2021-02-22 18:13	서울특별시	삼성교위	전용차로위반	50,000
115	05호0547	주식회사쏘카	2021-02-26 08:58	경기도 고양시	상계동 상계백병원	전용차로위반	50,000

구분	차량 소유주						
연번	최초차량번호	성 명	단속일시	주 소	단속장소	위반내용	금 액
116	20하7182	주식회사쏘카	2021-02-14 22:52	경기도 수원시	서초동 서초IC 입구 하행	전용차로위반	50,000
117	57호4223	주식회사쏘카	2021-03-07 16:17	경기도 안산시	저동1가 삼일로 영락교회	전용차로위반	50,000
118	44호3434	주식회사쏘카	2021-02-13 23:25	경기도 용인시	서초동 서초IC 입구 하행	전용차로위반	50,000
119	05호0734	주식회사쏘카	2021-03-04 14:24	경기도 평택시	서초동 서초IC 입구 하행	전용차로위반	50,000
120	31어2878	주식회사씨엔아이컴퍼니(상품용)	2021-02-18 17:22	서울특별시	삼육대학교(구리방향)	전용차로위반	50,000
121	53하8808	주식회사앤피피	2021-02-06 11:14	서울특별시	서초동 반포IC 상행	전용차로위반	50,000
122	40러0702	주식회사에스앤피피파트너원	2021-02-22 12:21	서울특별시	롯데백화점 잠실점앞	전용차로위반	50,000
123	24호0238	주식회사우주아이앤씨	2021-02-08 15:23	서울특별시	롯데백화점 잠실점앞	전용차로위반	50,000
124	04버5889	주식회사원진상사	2021-02-19 12:33	경기도 용인시	서울 영등포구 의사당대로 13-2	전용차로위반	50,000
125	55호1966	주식회사월드산업개발	2021-01-15 17:36	서울특별시	공릉소방서(구리방향)	전용차로위반	50,000
126	67호8706	주식회사이에프지	2021-02-24 18:59	서울특별시	성산동 성산1교~성산2교 교차로	전용차로위반	50,000
127	69너9011	주식회사정희농산	2021-02-18 09:21	서울특별시	대치동 은마아파트1동	전용차로위반	50,000
128	18다6259	주식회사제이비인베스트먼트	2021-02-20 15:24	충청북도 청주시	서초동 서초IC 하행	전용차로위반	50,000
129	23누7174	주식회사주안주류	2021-03-01 15:58	경기도 용인시	잠원동 잠원현대훼밀리아파트	전용차로위반	50,000
130	30주1700	주식회사케이지유그룹	2021-02-18 18:57	서울특별시	송파구 올림픽회관앞	전용차로위반	50,000
131	20수7323	주식회사코리아컨텐츠네트워크	2021-02-18 19:16	서울특별시	서울여대(구리방향)	전용차로위반	50,000
132	49버2923	주식회사태영	2021-02-10 17:23	강원도 원주시	상계동 상계주공아파트 10단지	전용차로위반	50,000
133	90너6557	주식회사행복을전하는사람들	2021-03-02 14:21	서울특별시	영등포구 롯데캐슬아이비 앞	전용차로위반	50,000
134	173호9546	주식회사한국풀빅산시	2021-02-05 19:06	서울특별시	성산동 SK성산대교주유소 건너편	전용차로위반	50,000
135	09다3113	지데이트레이딩주식회사	2021-02-22 14:08	서울특별시	영등포구 롯데캐슬아이비 앞	전용차로위반	50,000
136	59더1338	천지종합건설(주)	2021-02-17 18:22	충청남도 아산시	대치동 은마아파트1동	전용차로위반	50,000
137	25오6826	츠바사코리아주식회사	2021-02-14 23:32	서울특별시	서초동 서초IC 상행	전용차로위반	50,000
138	12호8487	케이디에프(주)	2021-02-22 16:31	충청북도 옥천군	서초동 반포IC 상행	전용차로위반	50,000
139	49다8179	케이피아이이엔지(주)	2021-02-11 22:54	경기도 성남시	서초동 서초IC 하행	전용차로위반	50,000
140	49다8179	케이피아이이엔지(주)	2021-02-11 22:55	경기도 성남시	서초동 서초IC 입구 하행	전용차로위반	50,000
141	153호1463	코아글로벌(주)	2021-01-15 13:21	서울특별시	롯데백화점 잠실점앞	전용차로위반	50,000
142	28무6707	트리폴리무역주식회사	2021-02-21 13:59	인천광역시	서초동 서초IC 입구 하행	전용차로위반	50,000
143	128호2122	푸른솔관광주식회사	2021-02-24 11:30	인천광역시	롯데백화점 잠실점앞	전용차로위반	50,000
144	162허2274	퓨처아카데미	2021-03-12 18:07	경기도 용인시	대치동 은마아파트1동	전용차로위반	50,000
145	52호8202	A**	2021-01-21 15:45	인천광역시	롯데백화점 잠실점앞	전용차로위반	50,000
146	08서9999	A**	2021-02-23 12:25	서울특별시	롯데백화점 잠실점앞	전용차로위반	50,000
147	10누1379	B**	2021-02-13 22:14	경기도 용인시	서초동 서초IC 입구 하행	전용차로위반	50,000
148	22저6019	C**	2021-01-29 18:08	경기도 시흥시	잠실동 송파YMCA 체육관	전용차로위반	50,000
149	13보4672	C**	2021-02-22 19:35	전라북도 전주시	내곡동 GS파크주유소 건너편	전용차로위반	50,000
150	39하4568	C**	2021-01-13 12:25	서울특별시	롯데백화점 잠실점앞	전용차로위반	50,000
151	10저4688	D**	2021-02-14 19:09	경기도 안산시	서초동 서초IC 입구 하행	전용차로위반	50,000
152	11보3063	D**	2021-03-05 17:59	충청북도 청주시	서초동 서초IC 하행	전용차로위반	50,000
153	12거1900	E**	2021-02-24 19:44	충청북도 음성군	서초동 반포IC 상행	전용차로위반	50,000
154	45주9690	E**	2021-02-16 20:43	경기도 파주시	롯데백화점 잠실점앞	전용차로위반	50,000
155	08머9646	F**	2021-02-23 17:24	경기도 고양시	대치동 은마아파트1동	전용차로위반	50,000

구분	차량 소유주						
연번	최초차량번호	성 명	단속일시	주 소	단속장소	위반내용	금 액
156	77도2119	H**	2021-02-18 17:15	서울특별시	매봉역~양재역방향	전용차로위반	60,000
157	45호6371	H**	2021-01-26 14:37	서울특별시	롯데백화점 잠실점앞	전용차로위반	50,000
158	20누0878	I**	2021-02-16 17:35	강원도 강릉시	양재동 양재IC 상행	전용차로위반	50,000
159	20누0878	I**	2021-02-16 17:36	강원도 강릉시	서초동 서초IC 상행	전용차로위반	50,000
160	22구5176	J**	2021-02-15 18:34	서울특별시	공릉소방서(구리방향)	전용차로위반	50,000
161	69두5201	J**	2021-02-23 06:46	경기도 안산시	상봉동 중랑역 건너편	전용차로위반	50,000
162	19허0855	J**	2021-03-18 12:49	서울특별시	잠실동 송파YMCA 체육관	전용차로위반	50,000
163	09누8638	J**	2021-02-26 19:16	인천광역시	성산동 SK성산대교주유소 건너편	전용차로위반	50,000
164	26더3858	J**	2021-02-18 19:38	경기도 의정부시	중계동 중계그린아파트 109동	전용차로위반	50,000
165	343주8288	J**	2021-03-26 08:08	경기도 안산시	양재동 양재IC 상행	전용차로위반	50,000
166	08너9281	J**	2021-02-18 08:54	인천광역시	공릉소방서(구리방향)	전용차로위반	50,000
167	353다1697	J**	2021-02-15 13:07	서울특별시	동양미래대학 구로성심병원 정류소앞 시	전용차로위반	50,000
168	02저1009	J**	2021-02-20 14:49	경기도 안산시	저동1가 삼일로 영락교회	전용차로위반	50,000
169	382두5403	J**	2021-02-22 18:10	서울특별시	내곡동 GS파크주유소 건너편	전용차로위반	50,000
170	39다1572	J**	2021-02-23 11:06	서울특별시	LG에클라트 정관장 앞 이정표	전용차로위반	50,000
171	20호6705	J**	2021-01-10 06:48	경기도 성남시	저동1가 삼일로 영락교회	전용차로위반	50,000
172	24호5634	J**	2021-02-05 06:37	경기도 시흥시	저동1가 삼일로 영락교회	전용차로위반	50,000
173	37서1499	K**	2021-02-14 22:00	서울특별시	서초동 양재IC 하행	전용차로위반	50,000
174	37서1499	K**	2021-02-14 21:59	서울특별시	서초동 서초IC 하행	전용차로위반	50,000
175	03두9226	K**	2021-02-17 12:48	서울특별시	잠실동 송파YMCA 체육관	전용차로위반	50,000
176	10오8463	K**	2021-02-28 10:55	경기도 안산시	양재동 양재IC 상행	전용차로위반	50,000
177	06다3138	K**	2021-02-10 13:26	경기도 화성시	양재동 양재IC 상행	전용차로위반	50,000
178	131부2002	K**	2021-02-19 18:01	경기도 안산시	양재동 양재IC 상행	전용차로위반	50,000
179	51보0816	K**	2021-02-24 11:41	경기도 고양시	롯데백화점 잠실점앞	전용차로위반	50,000
180	26러4655	K**	2021-02-18 13:52	전라남도 영암군	서초동 서초IC 상행	전용차로위반	50,000
181	26러4655	K**	2021-02-18 13:51	전라남도 영암군	양재동 양재IC 상행	전용차로위반	50,000
182	16하9802	L**	2021-02-13 11:19	경기도 안산시	서초동 반포IC 상행	전용차로위반	50,000
183	35서5650	L**	2021-03-04 19:54	경기도 용인시	양재동 양재IC 상행	전용차로위반	50,000
184	173오6468	L**	2021-02-25 09:30	경기도 안산시	서초동 반포IC 상행	전용차로위반	50,000
185	08노3451	L**	2021-02-12 16:15	서울특별시	이대후문 중앙정류소 시	전용차로위반	50,000
186	18하8426	L**	2021-01-17 13:16	경기도 군포시	양재동 양재IC 상행	전용차로위반	50,000
187	16거9775	L**	2021-02-26 19:20	경기도 부천시	성산동 성산1교~성산2교 교차로	전용차로위반	50,000
188	08호8976	N**	2021-01-09 19:14	서울특별시	저동1가 삼일로 영락교회	전용차로위반	50,000
189	49누4243	N**	2021-02-16 17:55	서울특별시	서초동 서초IC 상행	전용차로위반	50,000
190	49누4243	N**	2021-02-16 17:56	서울특별시	서초동 반포IC 상행	전용차로위반	50,000
191	228노5934	P**	2021-02-10 11:35	경기도 안산시	서초동 서초IC 입구 하행	전용차로위반	50,000
192	27모9809	P**	2021-02-14 22:18	경기도 수원시	서초동 서초IC 입구 하행	전용차로위반	50,000
193	230가6508	P**	2021-03-05 17:04	서울특별시	잠실동 엘스아파트 111동	전용차로위반	50,000
194	47구3553	R**	2021-02-25 16:24	서울특별시	영등포구 신송빌딩 앞	전용차로위반	50,000
195	43마4116	S**	2021-02-13 23:01	경기도 용인시	서초동 서초IC 입구 하행	전용차로위반	50,000

구분	차량 소유주						
연번	최초차량번호	성 명	단속일시	주 소	단속장소	위반내용	금 액
196	48부8694	S**	2021-02-12 20:32	충청남도 부여군	서초동 서초IC 하행	전용차로위반	50,000
197	48부8694	S**	2021-02-17 20:47	충청남도 부여군	서초동 서초IC 하행	전용차로위반	50,000
198	48부8694	S**	2021-02-17 20:48	충청남도 부여군	서초동 서초IC 입구 하행	전용차로위반	50,000
199	48부8694	S**	2021-02-12 20:33	충청남도 부여군	서초동 서초IC 입구 하행	전용차로위반	50,000
200	66구9829	S**	2021-03-15 18:11	서울특별시	롯데백화점 잠실점앞	전용차로위반	50,000
201	61모8173	T**	2021-03-26 10:07	충청남도 아산시	서초동 반포IC 상행	전용차로위반	50,000
202	45어2800	T**	2021-03-06 20:42	경기도 시흥시	서초동 반포IC 상행	전용차로위반	50,000
203	25하1006	T**	2021-01-06 15:47	대전광역시	서초동 서초IC 입구 하행	전용차로위반	50,000
204	59너8650	V**	2021-02-12 12:08	광주광역시	서초동 서초IC 입구 하행	전용차로위반	50,000
205	52로2143	W**	2021-03-17 08:43	경기도 안성시	서초동 반포IC 상행	전용차로위반	50,000
206	31주0981	W**	2021-02-26 20:20	서울특별시	대치동 은마아파트1동	전용차로위반	50,000
207	61무9569	X**	2021-03-06 05:18	서울특별시	이대후문 중앙정류소 시	전용차로위반	50,000
208	27마7283	Y**	2021-03-03 09:41	경기도 성남시	서초동 서초IC 상행	전용차로위반	50,000
209	41오7419	Y**	2021-02-23 18:04	충청남도 당진시	대치동 개포우성2차아파트 12동	전용차로위반	50,000
210	13하1477	Y**	2021-01-22 11:43	대전광역시	서초동 반포IC 상행	전용차로위반	50,000
211	46모1084	Z**	2021-02-11 18:21	경기도 화성시	서초동 서초IC 하행	전용차로위반	50,000
212	357루8298	강**	2021-03-18 19:52	광주광역시	상계동 상계주공아파트 10단지	전용차로위반	50,000
213	10노4932	강**	2021-03-14 20:15	서울특별시	서초동 반포IC 상행	전용차로위반	50,000
214	10노4932	강**	2021-03-14 20:13	서울특별시	양재동 양재IC 상행	전용차로위반	50,000
215	31부7903	강**	2021-02-25 15:06	서울특별시	롯데백화점 잠실점앞	전용차로위반	50,000
216	32로6330	강**	2021-02-18 17:18	경기도 용인시	상계동 상계주공아파트 10단지	전용차로위반	50,000
217	32로6330	강**	2021-02-18 17:16	경기도 용인시	상계동 마들역 7번출구	전용차로위반	50,000
218	62마1995	강**	2021-03-22 20:39	경기도 남양주시	대치동 은마아파트1동	전용차로위반	50,000
219	68저7760	강**	2021-02-10 17:23	경기도 수원시	상계동 상계주공아파트 10단지	전용차로위반	50,000
220	101호4315	강**	2021-01-07 19:58	서울특별시	성산동 SK성산대교주유소 건너편	전용차로위반	50,000
221	26거9067	강**	2021-02-09 20:36	경기도 남양주시	행당동 한양대전철역 1번 출구	전용차로위반	50,000
222	222무4663	강**	2021-03-26 14:10	경기도 수원시	잠실동 엘스아파트 111동	전용차로위반	50,000
223	46더3567	강**	2021-04-01 09:34	경기도 고양시	잠실역~잠실새내역	전용차로위반	50,000
224	24호2740	강**	2021-01-26 17:19	서울특별시	성산동 SK성산대교주유소 건너편	전용차로위반	50,000
225	101허3990	강**	2021-01-27 17:26	서울특별시	내곡동 GS파크주유소 건너편	전용차로위반	50,000
226	326거2363	강**	2021-03-09 18:07	경기도 의정부시	상계동 상계백병원	전용차로위반	50,000
227	57러9640	강**	2021-03-18 19:52	서울특별시	공릉소방서(구리방향)	전용차로위반	50,000
228	서울31아2916	강**	2021-03-01 22:28	서울특별시	저동1가 삼일로 영락교회	전용차로위반	50,000
229	174마2513	강**	2021-02-26 07:26	경기도 포천시	월계동 월계주공아파트 1단지 107동	전용차로위반	50,000
230	23버3068	강**	2021-03-15 20:16	서울특별시	성산동 성산1교~성산2교 교차로	전용차로위반	50,000
231	85노0578	고**	2021-02-22 20:09	경기도 광주시	영등포구 공작아파트 건너편	전용차로위반	50,000
232	33하8251	고**	2021-01-15 16:52	서울특별시	양재동 양재IC 상행	전용차로위반	50,000
233	40나4995	고**	2021-02-13 00:53	서울특별시	양재동 양재IC 상행	전용차로위반	50,000
234	34너1921	고**	2021-02-25 16:07	서울특별시	롯데백화점 잠실점앞	전용차로위반	50,000
235	61무4125	고**	2021-03-17 09:25	서울특별시	공릉소방서(구리방향)	전용차로위반	50,000

구분	차량 소유주						
연번	최초차량번호	성 명	단속일시	주 소	단속장소	위반내용	금 액
236	84더9543	고**	2021-02-25 19:46	경기도 남양주시	내곡동 GS파크주유소 건너편	전용차로위반	50,000
237	31노8234	고**	2021-02-21 01:44	서울특별시	저동1가 삼일로 영락교회	전용차로위반	50,000
238	65서9472	공**	2021-02-10 17:27	인천광역시	롯데백화점 잠실점앞	전용차로위반	50,000
239	서울32바3947	곽**	2021-03-23 09:41	서울특별시	대치동 은마아파트1동	전용차로위반	50,000
240	서울31자6043	곽**	2021-03-04 19:44	서울특별시	대치동 은마아파트1동	전용차로위반	50,000
241	17도3373	곽**	2021-04-01 20:15	경기도 광명시	잠실동 엘스아파트 111동	전용차로위반	50,000
242	87거6346	곽**	2021-02-19 07:26	서울특별시	공릉소방서(구리방향)	전용차로위반	50,000
243	61저7871	구**	2021-03-11 19:17	경기도 하남시	공릉소방서(구리방향)	전용차로위반	50,000
244	35조6216	구**	2021-03-06 10:03	경기도 하남시	상일2교~상일IC	전용차로위반	50,000
245	22호1012	구**	2021-02-26 16:15	서울특별시	양재동 양재IC 상행	전용차로위반	50,000
246	83더5552	국**	2021-02-10 08:10	인천광역시	공릉소방서(구리방향)	전용차로위반	50,000
247	서울송파차7767	권**	2021-02-20 12:17	서울특별시	가락시	전용차로위반	50,000
248	36서9413	권**	2021-02-09 17:50	서울특별시	서초동 서초IC 입구 하행	전용차로위반	50,000
249	36서9413	권**	2021-02-09 17:49	서울특별시	서초동 서초IC 하행	전용차로위반	50,000
250	04너6804	권**	2021-03-11 17:43	경상남도 양산시	서초동 반포IC 상행	전용차로위반	50,000
251	42고2006	권**	2021-03-16 19:43	서울특별시	서울여대(구리방향)	전용차로위반	50,000
252	27더3110	권**	2021-03-30 10:43	경기도 김포시	종각역 10번출구	전용차로위반	50,000
253	41오6101	권**	2021-02-26 20:13	경기도 의정부시	공릉소방서(구리방향)	전용차로위반	50,000
254	37어2687	권**	2021-03-25 11:29	경기도 안산시	롯데백화점 잠실점앞	전용차로위반	50,000
255	62머1223	권**	2021-03-09 20:20	서울특별시	공릉소방서(구리방향)	전용차로위반	50,000
256	49러7111	권**	2021-03-05 19:11	경기도 남양주시	공릉소방서(구리방향)	전용차로위반	50,000
257	24다8119	권**	2021-03-05 20:23	경기도 남양주시	공릉소방서(구리방향)	전용차로위반	50,000
258	83러7621	권**	2021-03-09 19:12	경기도 남양주시	공릉소방서(구리방향)	전용차로위반	50,000
259	서울32바8761	권**	2021-03-10 17:42	경기도 광주시	대치동 은마아파트1동	전용차로위반	50,000
260	서울마포카1156	금**	2021-02-09 12:53	서울특별시	종각역~종로2가 교차로 방향	전용차로위반	40,000
261	27조4152	기**	2021-03-23 18:59	서울특별시	서울여대(구리방향)	전용차로위반	50,000
262	101하4618	김**	2021-01-11 01:55	서울특별시	이대후문 중앙정류소 시	전용차로위반	50,000
263	23주3630	김**	2021-03-09 07:33	서울특별시	의원회관앞교차로~한국방송공사 교차로	전용차로위반	50,000
264	04두0553	김**	2021-02-10 17:20	경기도 구리시	공릉소방서(구리방향)	전용차로위반	50,000
265	56보9692	김**	2021-02-15 09:26	인천광역시	학여울역교차로~대치우성아파트 교차로	전용차로위반	50,000
266	51수8192	김**	2021-03-02 16:17	서울특별시	롯데백화점 잠실점앞	전용차로위반	50,000
267	122하9181	김**	2021-01-19 17:23	경기도 남양주시	공릉소방서(구리방향)	전용차로위반	50,000
268	07우0497	김**	2021-02-26 18:33	서울특별시	잠원동 잠원현대훼밀리아파트	전용차로위반	50,000
269	06소2400	김**	2021-03-08 17:18	서울특별시	상계동 상계백병원	전용차로위반	50,000
270	23조3562	김**	2021-03-17 18:05	경기도 양주시	롯데백화점 잠실점앞	전용차로위반	50,000
271	서울31바4815	김**	2021-02-26 08:36	서울특별시	양화대교북단~남단	전용차로위반	50,000
272	103가2584	김**	2021-03-27 17:47	경기도 수원시	양재동 양재IC 상행	전용차로위반	50,000
273	42서1601	김**	2021-03-16 17:50	경기도 성남시	공릉소방서(구리방향)	전용차로위반	50,000
274	14우2520	김**	2021-03-10 11:47	경기도 성남시	롯데백화점 잠실점앞	전용차로위반	50,000

구분	차량 소유주						
연번	최초차량번호	성 명	단속일시	주 소	단속장소	위반내용	금 액
275	65가5174	김**	2021-02-22 12:32	대전광역시	잠실동 송파YMCA 체육관	전용차로위반	50,000
276	60머4512	김**	2021-03-15 08:44	경상북도 경산시	공릉소방서(구리방향)	전용차로위반	50,000
277	40나9033	김**	2021-03-10 10:54	경기도 안산시	롯데백화점 잠실점앞	전용차로위반	50,000
278	81오8676	김**	2021-03-30 09:44	서울특별시	개봉동 영화아파트 SK충전소앞	전용차로위반	50,000
279	52거8783	김**	2021-03-27 15:51	서울특별시	영등포구 공작아파트 건너편	전용차로위반	50,000
280	23누2537	김**	2021-02-15 10:18	서울특별시	서초동 서초IC 상행	전용차로위반	50,000
281	40수7809	김**	2021-03-09 19:47	서울특별시	대치동 개포우성2차아파트 12동	전용차로위반	50,000
282	서울35바7577	김**	2021-02-17 21:34	경기도 부천시	영등포구 한국교직원공제회관 앞	전용차로위반	50,000
283	57호4862	김**	2021-02-25 20:48	부산광역시	상계동 상계주공아파트 10단지	전용차로위반	50,000
284	15가1660	김**	2021-03-23 13:31	경기도 시흥시	서초동 양재IC 하행	전용차로위반	50,000
285	27루8875	김**	2021-02-14 21:13	부산광역시	서초동 서초IC 하행	전용차로위반	50,000
286	27루8875	김**	2021-02-14 21:14	부산광역시	서초동 서초IC 입구 하행	전용차로위반	50,000
287	서울31아2722	김**	2021-02-21 14:19	서울특별시	망우리고개	전용차로위반	50,000
288	67노4687	김**	2021-02-21 14:37	서울특별시	LG에클라트 정관장 앞 이정표	전용차로위반	50,000
289	60구1202	김**	2021-02-14 21:06	경기도 안산시	서초동 서초IC 하행	전용차로위반	50,000
290	35주7113	김**	2021-02-10 13:42	서울특별시	영등포구 롯데캐슬아이비 앞	전용차로위반	50,000
291	35주7113	김**	2021-03-11 13:08	서울특별시	영등포구 롯데캐슬아이비 앞	전용차로위반	50,000
292	361로7540	김**	2021-03-03 20:02	서울특별시	공릉소방서(구리방향)	전용차로위반	50,000
293	62무1410	김**	2021-03-26 19:24	경기도 파주시	롯데백화점 잠실점앞	전용차로위반	50,000
294	27어7173	김**	2021-03-02 19:04	경기도 양주시	공릉소방서(구리방향)	전용차로위반	50,000
295	63너8261	김**	2021-03-30 20:26	경기도 남양주시	롯데백화점 잠실점앞	전용차로위반	50,000
296	68주5295	김**	2021-03-12 13:11	경기도 성남시	롯데백화점 잠실점앞	전용차로위반	50,000
297	63고7941	김**	2021-02-23 18:20	경기도 가평군	대치동 은마아파트1동	전용차로위반	50,000
298	53마0387	김**	2021-02-26 13:54	서울특별시	잠실동 송파YMCA 체육관	전용차로위반	50,000
299	53마0387	김**	2021-02-09 19:08	서울특별시	대치동 은마아파트1동	전용차로위반	50,000
300	46수3765	김**	2021-03-19 18:47	서울특별시	공릉소방서(구리방향)	전용차로위반	50,000
301	48조1153	김**	2021-02-24 17:51	인천광역시	성산동 성산1교~성산2교 교차로	전용차로위반	50,000
302	13머7830	김**	2021-03-03 19:10	경기도 고양시	롯데백화점 잠실점앞	전용차로위반	50,000
303	53하7805	김**	2021-02-12 22:38	경기도 수원시	서초동 서초IC 상행	전용차로위반	50,000
304	12서2000	김**	2021-03-02 18:32	경기도 의정부시	잠실동 엘스아파트 111동	전용차로위반	50,000
305	25오7074	김**	2021-02-13 00:37	서울특별시	서초동 서초IC 하행	전용차로위반	50,000
306	397두7844	김**	2021-02-16 16:40	서울특별시	양재동 양재IC 상행	전용차로위반	50,000
307	397두7844	김**	2021-02-12 19:08	서울특별시	서초동 서초IC 상행	전용차로위반	50,000
308	397두7844	김**	2021-02-21 16:57	서울특별시	양재동 양재IC 상행	전용차로위반	50,000
309	397두7844	김**	2021-03-05 13:55	서울특별시	서초동 반포IC 상행	전용차로위반	50,000
310	397두7844	김**	2021-02-21 16:59	서울특별시	서초동 반포IC 상행	전용차로위반	50,000
311	397두7844	김**	2021-02-16 16:43	서울특별시	서초동 반포IC 상행	전용차로위반	50,000
312	33다2650	김**	2021-03-03 10:52	서울특별시	롯데백화점 잠실점앞	전용차로위반	50,000
313	61구2522	김**	2021-03-12 08:41	경기도 양주시	상계동 상계백병원	전용차로위반	50,000
314	서울31아4025	김**	2021-03-08 20:12	서울특별시	공릉소방서(구리방향)	전용차로위반	50,000

구분	차량 소유주						
연번	최초차량번호	성 명	단속일시	주 소	단속장소	위반내용	금 액
315	21고2581	김**	2021-02-17 18:47	전라남도 목포시	삼성동 경기고등학교	전용차로위반	50,000
316	54더4605	김**	2021-03-03 17:36	서울특별시	상계동 마들역 7번출구	전용차로위반	50,000
317	04노7285	김**	2021-02-23 20:19	경기도 하남시	송파구 올림픽회관앞	전용차로위반	50,000
318	서울31사9097	김**	2021-02-19 20:49	서울특별시	월계동 월계주공아파트 1단지 107동	전용차로위반	50,000
319	94거3060	김**	2021-02-08 17:08	서울특별시	영등포구 롯데캐슬아이비 앞	전용차로위반	50,000
320	29노2024	김**	2021-03-18 18:02	충청남도 태안군	월계동 월계주공아파트1단지 건너편	전용차로위반	50,000
321	13우6014	김**	2021-03-08 14:31	서울특별시	서울 종로구 창경궁로 지하 81	전용차로위반	50,000
322	54로2678	김**	2021-02-15 07:23	경기도 양평군	공릉소방서(구리방향)	전용차로위반	50,000
323	서울32자3837	김**	2021-03-15 08:28	서울특별시	상계동 상계주공아파트 10단지	전용차로위반	50,000
324	54거1944	김**	2021-02-08 17:08	대구광역시	양재동 양재IC 상행	전용차로위반	50,000
325	41두1292	김**	2021-03-02 17:54	서울특별시	월계동 월계주공아파트 1단지 107동	전용차로위반	50,000
326	22수2480	김**	2021-02-16 08:39	경기도 동두천시	태릉강릉(서울방향)	전용차로위반	50,000
327	22수2480	김**	2021-02-19 08:31	경기도 동두천시	태릉강릉(서울방향)	전용차로위반	50,000
328	39거1581	김**	2021-02-17 09:39	경기도 광주시	내곡동 시	전용차로위반	50,000
329	26버7074	김**	2021-03-11 17:36	울산광역시	잠실동 송파YMCA 체육관	전용차로위반	50,000
330	24너9090	김**	2021-03-26 07:24	서울특별시	여의도 금산빌딩앞	전용차로위반	50,000
331	19오7628	김**	2021-02-10 11:26	경기도 남양주시	롯데백화점 잠실점앞	전용차로위반	50,000
332	287어7941	김**	2021-03-02 20:42	경기도 하남시	공릉소방서(구리방향)	전용차로위반	50,000
333	27고4662	김**	2021-03-12 09:39	서울특별시	상계동 상계주공아파트 10단지	전용차로위반	50,000
334	27고4662	김**	2021-04-01 17:16	서울특별시	상계동 상계주공아파트 10단지	전용차로위반	50,000
335	11두6635	김**	2021-02-27 12:25	서울특별시	개봉동 영화아파트 SK충전소앞	전용차로위반	50,000
336	24우9610	김**	2021-02-25 12:42	경기도 광주시	롯데백화점 잠실점앞	전용차로위반	50,000
337	128허6007	김**	2021-03-12 01:37	전라남도 무안군	이대후문 중앙정류소 시	전용차로위반	50,000
338	135주9172	김**	2021-02-19 18:16	경기도 광주시	화랑대주유소(서울방향)	전용차로위반	50,000
339	101호1672	김**	2021-01-13 22:14	경기도 남양주시	저동1가 삼일로 영락교회	전용차로위반	50,000
340	11나1841	김**	2021-03-05 08:47	서울특별시	잠원동 잠원현대훼밀리아파트	전용차로위반	50,000
341	60로6074	김**	2021-03-09 19:39	서울특별시	성산동 성산1교~성산2교 교차로	전용차로위반	50,000
342	14부3338	김**	2021-02-09 18:08	광주광역시	롯데백화점 잠실점앞	전용차로위반	50,000
343	43보4096	김**	2021-03-24 08:18	서울특별시	상계동 상계백병원	전용차로위반	50,000
344	30노3778	김**	2021-02-27 17:18	경기도 성남시	양재동 양재IC 상행	전용차로위반	50,000
345	111나4639	김**	2021-02-09 09:41	경기도 남양주시	태릉강릉(서울방향)	전용차로위반	50,000
346	266가2497	김**	2021-03-04 20:25	경기도 고양시	롯데백화점 잠실점앞	전용차로위반	50,000
347	32고0879	김**	2021-03-25 09:39	서울특별시	대치동 은마아파트1동	전용차로위반	50,000
348	36머8297	김**	2021-03-15 18:39	경기도 성남시	서초동 서초IC 하행	전용차로위반	50,000
349	49도2652	김**	2021-03-10 18:51	서울특별시	태릉강릉(서울방향)	전용차로위반	50,000
350	42노5693	김**	2021-03-19 18:20	경기도 광주시	송파구 올림픽회관앞	전용차로위반	50,000
351	10노2723	김**	2021-02-24 18:08	서울특별시	공릉소방서(구리방향)	전용차로위반	50,000
352	26보4379	김**	2021-02-24 17:49	서울특별시	잠실동 엘스아파트 111동	전용차로위반	50,000

구분	차량 소유주						
연번	최초차량번호	성 명	단속일시	주 소	단속장소	위반내용	금 액
353	104허1865	김**	2021-01-28 04:10	서울특별시	동양미래대학 구로성심병원 정류소앞 시	전용차로위반	50,000
354	39러7058	김**	2021-02-25 14:00	서울특별시	잠실동 송파YMCA 체육관	전용차로위반	50,000
355	64우5893	김**	2021-02-27 15:43	서울특별시	개봉동 영화아파트 SK충전소앞	전용차로위반	50,000
356	서울32자1362	김**	2021-03-25 17:30	서울특별시	대치동 은마아파트1동	전용차로위반	50,000
357	01다7746	김**	2021-02-18 19:35	서울특별시	공릉소방서(구리방향)	전용차로위반	50,000
358	40보6959	김**	2021-02-18 19:35	서울특별시	공릉소방서(구리방향)	전용차로위반	50,000
359	17가1868	김**	2021-02-11 21:17	서울특별시	서초동 양재IC 하행	전용차로위반	50,000
360	17가1868	김**	2021-02-14 19:03	서울특별시	저동1가 삼일로 영락교회	전용차로위반	50,000
361	17가1868	김**	2021-02-08 23:45	서울특별시	저동1가 삼일로 영락교회	전용차로위반	50,000
362	17가1868	김**	2021-02-11 21:15	서울특별시	서초동 서초IC 하행	전용차로위반	50,000
363	17가1868	김**	2021-02-11 21:16	서울특별시	서초동 서초IC 입구 하행	전용차로위반	50,000
364	43가0912	김**	2021-02-26 14:13	서울특별시	잠실동 엘스아파트 111동	전용차로위반	50,000
365	서울32사7381	김**	2021-04-01 20:41	경기도 남양주시	월계동 월계주공아파트 1단지 107동	전용차로위반	50,000
366	01모3168	김**	2021-02-17 01:29	서울특별시	이대후문 중앙정류소 시	전용차로위반	50,000
367	59하5867	김**	2021-01-07 17:07	인천광역시	영등포구 신송빌딩 앞	전용차로위반	50,000
368	48다2119	김**	2021-03-04 07:42	서울특별시	서초동 서초IC 입구 하행	전용차로위반	50,000
369	60고7688	김**	2021-02-26 10:16	경기도 시흥시	롯데백화점 잠실점앞	전용차로위반	50,000
370	43수7071	김**	2021-03-30 19:43	서울특별시	롯데백화점 잠실점앞	전용차로위반	50,000
371	63버0206	김**	2021-03-19 19:02	서울특별시	롯데백화점 잠실점앞	전용차로위반	50,000
372	56소3622	김**	2021-03-11 20:17	경기도 파주시	공릉소방서(구리방향)	전용차로위반	50,000
373	12러1414	김**	2021-03-29 13:11	경기도 화성시	롯데백화점 잠실점앞	전용차로위반	50,000
374	60보1103	김**	2021-02-12 00:53	서울특별시	양재동 양재IC 상행	전용차로위반	50,000
375	60보1103	김**	2021-02-12 00:54	서울특별시	서초동 반포IC 상행	전용차로위반	50,000
376	35루8723	김**	2021-03-18 19:54	서울특별시	화랑대주유소(서울방향)	전용차로위반	50,000
377	29호4029	김**	2021-01-07 18:49	서울특별시	월계동 월계주공아파트 1단지 107동	전용차로위반	50,000
378	29무1675	김**	2021-03-18 18:43	경기도 용인시	롯데백화점 잠실점앞	전용차로위반	50,000
379	84모7982	김**	2021-03-17 07:57	서울특별시	개봉동 영화아파트 SK충전소앞	전용차로위반	50,000
380	07루7148	김**	2021-02-09 19:10	전라북도 전주시	롯데백화점 잠실점앞	전용차로위반	50,000
381	서울83자9322	김**	2021-03-26 14:22	서울특별시	영등포구 한국교직원공제회관 앞	전용차로위반	50,000
382	54소3265	김**	2021-02-15 17:52	서울특별시	공릉소방서(구리방향)	전용차로위반	50,000
383	41호1183	김**	2021-01-25 19:58	경기도 부천시	고속버스터미널역~신반포역	전용차로위반	50,000
384	134호7035	김**	2021-01-11 20:49	경기도 남양주시	롯데백화점 잠실점앞	전용차로위반	50,000
385	52나4026	김**	2021-03-16 11:29	서울특별시	잠실동 송파YMCA 체육관	전용차로위반	50,000
386	38거0763	김**	2021-02-14 21:39	경기도 화성시	서초동 양재IC 하행	전용차로위반	50,000
387	51러2275	김**	2021-03-05 15:30	서울특별시	잠실동 엘스아파트 111동	전용차로위반	50,000
388	19노4582	김**	2021-02-24 12:54	경기도 파주시	롯데백화점 잠실점앞	전용차로위반	50,000
389	68서5822	김**	2021-03-30 12:45	서울특별시	잠실동 엘스아파트 111동	전용차로위반	50,000
390	145하5420	김**	2021-03-14 15:25	경기도 화성시	양재동 양재IC 상행	전용차로위반	50,000
391	145하5420	김**	2021-03-14 15:27	경기도 화성시	서초동 반포IC 상행	전용차로위반	50,000

구분	차량 소유주						
연번	최초차량번호	성 명	단속일시	주 소	단속장소	위반내용	금 액
392	97조7039	김**	2021-03-30 19:16	경기도 하남시	롯데백화점 잠실점앞	전용차로위반	50,000
393	128허9164	김**	2021-03-17 17:49	인천광역시	공릉소방서(구리방향)	전용차로위반	50,000
394	16라0732	김**	2021-03-27 21:42	경기도 광명시	동양미래대학 구로성심병원 정류소앞 시	전용차로위반	50,000
395	14거3359	김**	2021-03-16 18:02	경기도 광명시	내곡동 GS파크주유소 건너편	전용차로위반	50,000
396	109허1089	김**	2021-02-27 13:45	경기도 수원시	양재동 양재IC 상행	전용차로위반	50,000
397	56저9436	김**	2021-03-03 17:57	경기도 고양시	성산동 성산1교~성산2교 교차로	전용차로위반	50,000
398	159하3451	김**	2021-02-25 16:30	서울특별시	잠원동 잠원현대훼밀리아파트	전용차로위반	50,000
399	159하3451	김**	2021-01-29 13:41	서울특별시	잠실동 엘스아파트 111동	전용차로위반	50,000
400	14무5887	김**	2021-02-23 17:45	서울특별시	행당동 한양대전철역 1번 출구	전용차로위반	50,000
401	305러6859	김**	2021-03-12 18:51	대전광역시	화랑대주유소(서울방향)	전용차로위반	50,000
402	13호7403	김**	2021-01-21 16:20	서울특별시	롯데백화점 잠실점앞	전용차로위반	50,000
403	335도9588	김**	2021-03-02 18:09	서울특별시	성산동 성산1교~성산2교 교차로	전용차로위반	50,000
404	37허6943	김**	2021-03-15 09:38	충청북도 제천시	롯데백화점 잠실점앞	전용차로위반	50,000
405	37허6943	김**	2021-03-08 09:33	충청북도 제천시	롯데백화점 잠실점앞	전용차로위반	50,000
406	64머2154	김**	2021-02-16 09:40	서울특별시	삼성교~삼성역	전용차로위반	50,000
407	30저1777	김**	2021-02-25 18:14	경기도 남양주시	성산동 성산1교~성산2교 교차로	전용차로위반	50,000
408	서울31아6455	김**	2021-04-01 09:44	서울특별시	상계동 상계백병원	전용차로위반	50,000
409	92다0847	김**	2021-03-15 15:16	서울특별시	서울 노원구 동일로214길 2-2	전용차로위반	50,000
410	51어0203	김**	2021-02-26 18:39	서울특별시	공릉소방서(구리방향)	전용차로위반	50,000
411	서울32자3422	김**	2021-02-15 12:32	서울특별시	잠실동 송파YMCA 체육관	전용차로위반	25,000
412	서울32사6647	김**	2021-03-23 09:31	서울특별시	종합운동장~강남소방서	전용차로위반	50,000
413	52조1806	김**	2021-03-12 19:47	충청남도 태안군	내곡동 GS파크주유소 건너편	전용차로위반	50,000
414	19라0574	김**	2021-03-05 08:52	경기도 수원시	송파대로 소파ic교하부~장지역	전용차로위반	50,000
415	389나2098	김**	2021-02-26 18:51	서울특별시	상계동 상계백병원	전용차로위반	50,000
416	56라5411	김**	2021-03-24 17:13	인천광역시	중화동 메디렌느 산부인과	전용차로위반	50,000
417	57러3241	김**	2021-03-03 09:33	서울특별시	공릉소방서(구리방향)	전용차로위반	50,000
418	45보1793	김**	2021-03-17 20:12	경기도 하남시	롯데백화점 잠실점앞	전용차로위반	50,000
419	69도4127	김**	2021-03-23 11:27	인천광역시	롯데백화점 잠실점앞	전용차로위반	50,000
420	32나8672	김**	2021-02-14 23:36	충청남도 아산시	서초동 반포IC 상행	전용차로위반	50,000
421	89모1800	김**	2021-02-22 09:03	경기도 남양주시	상계동 마들역 7번출구	전용차로위반	50,000
422	55너7011	김**	2021-02-15 00:37	서울특별시	서초동 서초IC 하행	전용차로위반	50,000
423	55너7011	김**	2021-02-15 00:38	서울특별시	서초동 서초IC 입구 하행	전용차로위반	50,000
424	10호7619	김**	2021-03-05 23:39	경기도 오산시	방배동 남태령고개 시	전용차로위반	50,000
425	51어7729	김**	2021-01-26 13:23	서울특별시	영등포구 롯데캐슬아이비 앞	전용차로위반	50,000
426	67구7476	김**	2021-02-18 18:50	서울특별시	공릉소방서(구리방향)	전용차로위반	50,000
427	16라5018	김**	2021-03-31 20:42	서울특별시	송파구 올림픽회관앞	전용차로위반	50,000
428	05조7608	김**	2021-02-26 17:58	서울특별시	화랑대주유소(서울방향)	전용차로위반	50,000
429	19구2915	김**	2021-03-31 09:49	경기도 남양주시	공릉소방서(구리방향)	전용차로위반	50,000
430	31로6317	김**	2021-03-12 17:22	서울특별시	공릉소방서(구리방향)	전용차로위반	50,000
431	34도2986	김**	2021-03-23 20:00	서울특별시	상계동 상계백병원	전용차로위반	50,000

구분	차량 소유주						
연번	최초차량번호	성 명	단속일시	주 소	단속장소	위반내용	금 액
432	42누8676	김**	2021-03-09 17:41	서울특별시	대치동 은마아파트1동	전용차로위반	50,000
433	63보3529	김**	2021-02-19 17:00	전라북도 전주시	롯데백화점 잠실점앞	전용차로위반	50,000
434	34나5202	김**	2021-03-29 20:36	서울특별시	성산동 SK성산대교주유소 건너편	전용차로위반	50,000
435	48머8567	김**	2021-03-06 14:52	대구광역시	서초동 서초IC 입구 하행	전용차로위반	50,000
436	291조5928	김**	2021-02-23 18:09	경기도 고양시	성산동 성산1교~성산2교 교차로	전용차로위반	50,000
437	서울31바8107	나**	2021-03-05 21:35	서울특별시	영등포구 신송빌딩 앞	전용차로위반	50,000
438	30거0213	나**	2021-03-12 15:02	서울특별시	롯데백화점 잠실점앞	전용차로위반	50,000
439	350마4094	나**	2021-03-23 13:07	서울특별시	개봉동 영화아파트 SK충전소앞	전용차로위반	50,000
440	113누4297	남**	2021-02-18 17:45	강원도 정선군	잠실동 송파YMCA 체육관	전용차로위반	50,000
441	45호8693	남**	2021-03-19 14:10	전라북도 익산시	롯데백화점 잠실점앞	전용차로위반	50,000
442	30구5577	남**	2021-03-04 18:05	충청남도 서산시	공릉소방서(구리방향)	전용차로위반	50,000
443	67로5979	남**	2021-03-09 18:51	서울특별시	성산동 성산1교~성산2교 교차로	전용차로위반	50,000
444	49부6838	남**	2021-04-01 15:01	경기도 광주시	롯데백화점 잠실점앞	전용차로위반	50,000
445	42오2394	남**	2021-03-27 07:30	경기도 동두천시	서초동 양재IC 하행	전용차로위반	50,000
446	11모6603	노**	2021-02-16 13:31	서울특별시	상봉동 중랑역 건너편	전용차로위반	50,000
447	28마3767	노**	2021-04-01 19:10	서울특별시	상계동 상계주공아파트 10단지	전용차로위반	50,000
448	28마3767	노**	2021-04-01 19:08	서울특별시	상계동 마들역 7번출구	전용차로위반	50,000
449	58서4885	노**	2021-03-26 17:46	서울특별시	서초동 서초IC 하행	전용차로위반	50,000
450	62가3295	노**	2021-02-18 18:21	서울특별시	잠실동 송파YMCA 체육관	전용차로위반	50,000
451	153허9081	노**	2021-02-05 19:32	경기도 안산시	서초동 서초IC 하행	전용차로위반	50,000
452	20저6025	노**	2021-02-13 21:19	충청남도 천안시	서초동 서초IC 상행	전용차로위반	50,000
453	20저6025	노**	2021-02-13 21:18	충청남도 천안시	양재동 양재IC 상행	전용차로위반	50,000
454	88도0952	라**	2021-02-26 17:14	경기도 남양주시	공릉소방서(구리방향)	전용차로위반	50,000
455	07거6875	라**	2021-03-08 14:20	서울특별시	서초동 반포IC 상행	전용차로위반	50,000
456	67머0985	류**	2021-03-05 09:53	서울특별시	경부고속도로반포ic부근~서초방향	전용차로위반	50,000
457	02구3083	류**	2021-02-25 19:04	서울특별시	잠실동 송파YMCA 체육관	전용차로위반	50,000
458	49마7718	마**	2021-03-31 17:57	경기도 구리시	공릉소방서(구리방향)	전용차로위반	50,000
459	12조4065	명**	2021-02-18 19:06	서울특별시	성산동 성산1교~성산2교 교차로	전용차로위반	50,000
460	237나2026	모**	2021-02-19 15:59	서울특별시	롯데백화점 잠실점앞	전용차로위반	50,000
461	128허7834	문**	2021-03-03 19:43	서울특별시	상계동 상계주공아파트 10단지	전용차로위반	50,000
462	82더2690	문**	2021-03-15 07:04	인천광역시	개봉동 영화아파트 SK충전소앞	전용차로위반	50,000
463	58부3240	문**	2021-03-17 18:37	서울특별시	화랑대주유소(서울방향)	전용차로위반	50,000
464	162러7010	문**	2021-04-01 14:45	경기도 고양시	롯데백화점 잠실점앞	전용차로위반	50,000
465	155호6500	문**	2021-03-06 22:15	광주광역시	저동1가 삼일로 영락교회	전용차로위반	50,000
466	60너3887	문**	2021-03-24 13:31	경기도 시흥시	롯데백화점 잠실점앞	전용차로위반	50,000
467	25우7829	문**	2021-03-10 13:53	경기도 화성시	서초동 서초IC 입구 하행	전용차로위반	50,000
468	54더6474	민**	2021-02-26 16:56	서울특별시	양재동 양재IC 상행	전용차로위반	50,000
469	133하2301	박**	2021-01-26 23:27	서울특별시	잠원동 잠원현대훼밀리아파트	전용차로위반	50,000
470	57호5833	박**	2021-02-10 18:55	서울특별시	성산동 SK성산대교주유소 건너편	전용차로위반	50,000
471	245우2071	박**	2021-02-24 08:51	인천광역시	LG에클라트 정관장 앞 이정표	전용차로위반	50,000

구분	차량 소유주						
연번	최초차량번호	성 명	단속일시	주 소	단속장소	위반내용	금 액
472	245우2071	박**	2021-03-30 15:01	인천광역시	LG에클라트 정관장 앞 이정표	전용차로위반	50,000
473	245우2071	박**	2021-02-23 08:28	인천광역시	LG에클라트 정관장 앞 이정표	전용차로위반	50,000
474	18호2234	박**	2021-02-11 00:18	서울특별시	서초동 양재IC 하행	전용차로위반	50,000
475	36주0372	박**	2021-03-19 09:56	경기도 김포시	서초동 반포IC 상행	전용차로위반	50,000
476	69노1366	박**	2021-02-21 13:10	경기도 용인시	양재동 양재IC 상행	전용차로위반	50,000
477	10호7530	박**	2021-01-11 20:24	서울특별시	송파구 올림픽회관앞	전용차로위반	50,000
478	11호6951	박**	2021-01-12 20:07	강원도 원주시	월계동 월계주공아파트 1단지 107동	전용차로위반	50,000
479	69허4159	박**	2021-02-08 19:49	강원도 원주시	서초동 서초IC 하행	전용차로위반	50,000
480	32너2058	박**	2021-03-04 07:49	서울특별시	대치동 개포우성2차아파트 12동	전용차로위반	50,000
481	302우8509	박**	2021-03-03 15:29	서울특별시	영등포구 롯데캐슬아이비 앞	전용차로위반	50,000
482	46저1935	박**	2021-02-18 17:16	서울특별시	대치동 은마아파트1동	전용차로위반	50,000
483	145하6657	박**	2020-12-31 09:27	경기도 의정부시	상계동 상계주공아파트 10단지	전용차로위반	50,000
484	22노8443	박**	2021-02-09 08:54	경기도 남양주시	공릉소방서(구리방향)	전용차로위반	50,000
485	83루4218	박**	2021-02-19 07:40	서울특별시	송파구 올림픽회관앞	전용차로위반	50,000
486	07가3018	박**	2021-01-29 12:33	서울특별시	롯데백화점 잠실점앞	전용차로위반	50,000
487	52어9203	박**	2021-03-08 17:23	경기도 고양시	월계동 월계주공아파트1단지 건너편	전용차로위반	50,000
488	90다1699	박**	2021-03-29 07:22	서울특별시	서울여대(구리방향)	전용차로위반	50,000
489	31어4977	박**	2021-03-13 10:21	서울특별시	녹번역~홍은사거리	전용차로위반	50,000
490	27거2468	박**	2021-03-05 10:49	서울특별시	잠실동 엘스아파트 111동	전용차로위반	50,000
491	서울마포차1889	박**	2021-04-01 12:43	서울특별시	종각역~종로2가교차로	전용차로위반	50,000
492	08서6344	박**	2021-03-15 21:42	경기도 포천시	LG에클라트 정관장 앞 이정표	전용차로위반	50,000
493	07고5244	박**	2021-03-14 10:26	서울특별시	신용산역~삼각지역	전용차로위반	50,000
494	51구5402	박**	2021-02-12 22:06	충청남도 천안시	서초동 서초IC 하행	전용차로위반	50,000
495	05두1331	박**	2021-02-09 17:31	서울특별시	화랑대주유소(서울방향)	전용차로위반	50,000
496	329구5438	박**	2021-02-16 11:48	경기도 하남시	롯데백화점 잠실점앞	전용차로위반	50,000
497	03라3138	박**	2021-03-08 12:30	서울특별시	롯데백화점 잠실점앞	전용차로위반	50,000
498	서울84자8691	박**	2021-03-16 14:52	서울특별시	서울 종로구 종로 192	전용차로위반	50,000
499	96소5397	박**	2021-02-15 07:47	경기도 부천시	롯데백화점 잠실점앞	전용차로위반	50,000
500	33루3661	박**	2021-02-26 18:10	서울특별시	성산동 성산1교~성산2교 교차로	전용차로위반	50,000
501	104호2523	박**	2021-02-24 13:35	서울특별시	잠실동 송파YMCA 체육관	전용차로위반	50,000
502	104호2523	박**	2021-01-28 19:28	서울특별시	대치동 개포우성2차아파트 12동	전용차로위반	50,000
503	34호4898	박**	2021-01-27 16:49	서울특별시	롯데백화점 잠실점앞	전용차로위반	50,000
504	27라7947	박**	2021-02-19 07:23	서울특별시	성산동 성산1교~성산2교 교차로	전용차로위반	50,000
505	27라7947	박**	2021-02-18 07:18	서울특별시	성산동 성산1교~성산2교 교차로	전용차로위반	50,000
506	69어3728	박**	2021-02-09 19:25	경기도 평택시	서울 노원구 동일로214길 21	전용차로위반	50,000
507	160로7712	박**	2021-03-05 17:39	서울특별시	천호대교	전용차로위반	50,000
508	11고0493	박**	2021-03-13 10:40	경기도 평택시	복정역교차로~장지교교차로	전용차로위반	50,000
509	19우0471	박**	2021-02-09 18:01	서울특별시	대치동 은마아파트1동	전용차로위반	50,000
510	12루4684	박**	2021-02-12 21:36	서울특별시	서초동 서초IC 하행	전용차로위반	50,000

구분	차량 소유주						
연번	최초차량번호	성 명	단속일시	주 소	단속장소	위반내용	금 액
511	12루4684	박**	2021-02-12 21:37	서울특별시	서초동 서초IC 입구 하행	전용차로위반	50,000
512	27조6503	박**	2021-03-29 09:47	경기도 성남시	복정역~장지교교차로	전용차로위반	50,000
513	04가0236	박**	2021-03-19 17:59	서울특별시	내곡동 GS파크주유소 건너편	전용차로위반	50,000
514	63러5825	박**	2021-02-23 08:08	서울특별시	종합운동장역~강남소방서	전용차로위반	50,000
515	38보9728	박**	2021-03-30 18:31	경기도 파주시	송파구 올림픽회관앞	전용차로위반	50,000
516	08누0510	박**	2021-03-31 17:26	서울특별시	월계동 월계주공아파트 1단지 107동	전용차로위반	50,000
517	39루5753	박**	2021-03-08 09:16	서울특별시	공릉소방서(구리방향)	전용차로위반	50,000
518	276주2547	박**	2021-03-05 17:41	인천광역시	롯데백화점 잠실점앞	전용차로위반	50,000
519	33호6017	박**	2020-12-26 14:19	전라남도 화순군	이대후문 중앙정류소 시	전용차로위반	50,000
520	21호8719	박**	2021-01-20 18:49	서울특별시	대치동 개포우성2차아파트 12동	전용차로위반	50,000
521	59조2001	박**	2021-02-19 19:17	서울특별시	잠실동 엘스아파트 111동	전용차로위반	50,000
522	25무9057	박**	2021-02-22 18:30	강원도 원주시	화랑대주유소(서울방향)	전용차로위반	50,000
523	25무9057	박**	2021-02-09 18:23	강원도 원주시	화랑대주유소(서울방향)	전용차로위반	50,000
524	서울31바3371	박**	2021-03-21 19:54	서울특별시	YBM빌딩	전용차로위반	50,000
525	62허0310	박**	2021-01-28 08:18	서울특별시	양재동 양재IC 상행	전용차로위반	50,000
526	37허0789	박**	2021-02-03 08:53	서울특별시	서초동 반포IC 상행	전용차로위반	50,000
527	29호8939	박**	2020-12-05 19:37	서울특별시	서초동 서초IC 하행	전용차로위반	50,000
528	01호1836	박**	2021-01-04 16:34	서울특별시	서초동 서초IC 입구 하행	전용차로위반	50,000
529	29호8939	박**	2020-12-16 16:42	서울특별시	서초동 양재IC 하행	전용차로위반	50,000
530	29호8939	박**	2020-12-05 19:39	서울특별시	서초동 양재IC 하행	전용차로위반	50,000
531	29호8939	박**	2020-12-11 17:59	서울특별시	서초동 서초IC 상행	전용차로위반	50,000
532	01호1836	박**	2021-01-13 16:38	서울특별시	서초동 서초IC 하행	전용차로위반	50,000
533	01호1836	박**	2021-01-04 16:15	서울특별시	서초동 반포IC 상행	전용차로위반	50,000
534	01호1836	박**	2021-01-14 16:25	서울특별시	서초동 서초IC 입구 하행	전용차로위반	50,000
535	01호1836	박**	2021-01-04 16:26	서울특별시	서초동 서초IC 입구 하행	전용차로위반	50,000
536	01호1836	박**	2021-01-15 16:18	서울특별시	서초동 서초IC 하행	전용차로위반	50,000
537	서울31바8115	박**	2021-02-24 18:11	서울특별시	상계동 상계백병원	전용차로위반	50,000
538	173호7382	박**	2021-02-03 16:43	인천광역시	개봉동 영화아파트 SK충전소앞	전용차로위반	50,000
539	15러1442	박**	2021-02-23 17:20	경기도 평택시	대치동 은마아파트1동	전용차로위반	50,000
540	11소2985	박**	2021-03-26 21:27	서울특별시	영등포구 롯데캐슬아이비 앞	전용차로위반	50,000
541	서울31바2156	박**	2021-02-16 18:30	경기도 포천시	공릉소방서(구리방향)	전용차로위반	50,000
542	32버0422	박**	2021-02-26 10:46	경기도 남양주시	종합운동장~삼성역 119앞	전용차로위반	50,000
543	41노6306	박**	2021-03-31 18:08	서울특별시	성산동 성산1교~성산2교 교차로	전용차로위반	50,000
544	37러8353	박**	2021-02-09 13:32	서울특별시	한국무역보험공사	전용차로위반	50,000
545	30더0754	박**	2021-03-18 17:36	경상남도 사천시	서초동 반포IC 상행	전용차로위반	50,000
546	65보5445	박**	2021-03-09 19:10	서울특별시	공릉소방서(구리방향)	전용차로위반	50,000
547	서울31아5109	박**	2021-03-03 18:51	충청북도 음성군	잠실동 엘스아파트 111동	전용차로위반	50,000
548	29도7355	박**	2021-03-27 08:33	인천광역시	동양미래대학 구로성심병원 정류소앞 시	전용차로위반	50,000
549	282수6466	방**	2021-03-30 17:13	경기도 남양주시	대치동 은마아파트1동	전용차로위반	50,000

구분	차량 소유주						
연번	최초차량번호	성 명	단속일시	주 소	단속장소	위반내용	금 액
550	18어1714	배**	2021-02-16 20:03	서울특별시	영등포구 한국교직원공제회관 앞	전용차로위반	50,000
551	27고4552	배**	2021-02-24 17:41	경기도 고양시	성산동 성산1교~성산2교 교차로	전용차로위반	50,000
552	66부8011	배**	2021-03-17 10:24	서울특별시	롯데백화점 잠실점앞	전용차로위반	50,000
553	01거5704	배**	2021-02-16 07:38	경기도 양평군	성산동 SK성산대교주유소 건너편	전용차로위반	50,000
554	45소0466	배**	2021-03-17 20:01	경상남도 진주시	서초동 반포IC 상행	전용차로위반	50,000
555	서울40노5419	배**	2021-03-19 18:41	서울특별시	태릉강릉(서울방향)	전용차로위반	50,000
556	19머4692	백**	2021-02-16 17:24	경기도 평택시	화랑대주유소(서울방향)	전용차로위반	50,000
557	20부2600	변**	2021-03-25 09:35	서울특별시	공릉소방서(구리방향)	전용차로위반	50,000
558	58러0513	변**	2021-03-31 12:28	서울특별시	잠실동 엘스아파트 111동	전용차로위반	50,000
559	227누8275	보**	2021-02-19 15:37	서울특별시	서초동 서초IC 입구 하행	전용차로위반	50,000
560	227누8275	보**	2021-02-19 15:36	서울특별시	서초동 서초IC 하행	전용차로위반	50,000
561	51마8793	사**	2021-04-01 14:46	경기도 하남시	롯데백화점 잠실점앞	전용차로위반	50,000
562	23머0355	서**	2021-03-10 13:03	충청북도 제천시	롯데백화점 잠실점앞	전용차로위반	50,000
563	228버6160	서**	2021-03-25 07:37	광주광역시	현릉로 염곡치안센타~양재역	전용차로위반	50,000
564	62나1570	서**	2021-03-13 18:39	경기도 안성시	양재동 양재IC 상행	전용차로위반	50,000
565	289너5289	서**	2021-02-11 00:01	경기도 수원시	서초동 양재IC 하행	전용차로위반	50,000
566	101하3192	서**	2021-02-09 16:23	서울특별시	서초동 서초IC 상행	전용차로위반	50,000
567	56더7371	서**	2021-03-08 07:46	서울특별시	상계동 마들역 7번출구	전용차로위반	50,000
568	56더7371	서**	2021-02-23 07:44	서울특별시	상계동 마들역 7번출구	전용차로위반	50,000
569	56더7371	서**	2021-03-12 07:55	서울특별시	상계동 상계주공아파트 10단지	전용차로위반	50,000
570	56더7371	서**	2021-02-24 07:48	서울특별시	상계동 마들역 7번출구	전용차로위반	50,000
571	56더7371	서**	2021-02-22 07:41	서울특별시	상계동 마들역 7번출구	전용차로위반	50,000
572	23루4932	서**	2021-03-28 18:55	경상북도 포항시	서초동 반포IC 상행	전용차로위반	50,000
573	05조3987	서**	2021-02-10 15:42	서울특별시	서초동 서초IC 입구 하행	전용차로위반	50,000
574	18하1378	서**	2021-02-24 18:09	서울특별시	월계동 월계주공아파트 1단지 107동	전용차로위반	50,000
575	140호9711	서**	2021-02-03 17:13	서울특별시	서초동 반포IC 상행	전용차로위반	50,000
576	45러8657	설**	2021-02-25 13:31	서울특별시	영등포구 샛강역 1번출구 앞	전용차로위반	50,000
577	29우7730	설**	2021-02-22 17:20	서울특별시	잠실동 엘스아파트 111동	전용차로위반	50,000
578	12버2860	성**	2021-02-24 13:23	서울특별시	잠원동 잠원현대훼밀리아파트	전용차로위반	50,000
579	222노2614	성**	2021-02-22 18:23	대구광역시	공릉소방서(구리방향)	전용차로위반	50,000
580	145하6919	성**	2021-03-09 20:05	인천광역시	성산동 SK성산대교주유소 건너편	전용차로위반	50,000
581	11주9912	소**	2021-03-08 10:42	전라북도 익산시	롯데백화점 잠실점앞	전용차로위반	50,000
582	19우4526	소**	2021-02-09 14:56	전라북도 남원시	롯데백화점 잠실점앞	전용차로위반	50,000
583	13서9893	손**	2021-03-04 11:45	경기도 용인시	양재동 양재IC 상행	전용차로위반	50,000
584	13서9893	손**	2021-03-04 11:47	경기도 용인시	서초동 반포IC 상행	전용차로위반	50,000
585	89오6758	손**	2021-03-03 17:43	충청북도 진천군	공릉소방서(구리방향)	전용차로위반	50,000
586	67조8566	손**	2021-02-13 21:15	서울특별시	서초동 양재IC 하행	전용차로위반	50,000
587	29더3592	손**	2021-02-10 17:54	충청남도 아산시	상계동 상계주공아파트 10단지	전용차로위반	50,000
588	58러3807	송**	2021-03-09 11:42	경기도 남양주시	잠실동 엘스아파트 111동	전용차로위반	50,000
589	08거8396	송**	2021-02-16 09:21	서울특별시	상계동 상계주공아파트 10단지	전용차로위반	50,000

구분	차량 소유주						
연번	최초차량번호	성 명	단속일시	주 소	단속장소	위반내용	금 액
590	39오9278	송**	2021-02-22 16:06	경기도 김포시	잠원동 잠원현대훼밀리아파트	전용차로위반	50,000
591	61너7398	송**	2021-02-18 08:15	경기도 안양시	저동1가 삼일로 영락교회	전용차로위반	50,000
592	20노6565	송**	2021-03-23 20:50	서울특별시	성산동 성산1교~성산2교 교차로	전용차로위반	50,000
593	52너3101	송**	2021-02-14 22:01	서울특별시	서초동 서초IC 하행	전용차로위반	50,000
594	52너3101	송**	2021-02-14 22:02	서울특별시	서초동 서초IC 입구 하행	전용차로위반	50,000
595	281모3014	송**	2021-02-24 18:48	경기도 남양주시	공릉소방서(구리방향)	전용차로위반	50,000
596	경기85사6938	송**	2021-03-05 17:46	경기도 오산시	내곡동 GS파크주유소 건너편	전용차로위반	50,000
597	51나4872	송**	2021-03-10 20:00	서울특별시	태릉강릉(서울방향)	전용차로위반	50,000
598	36두5876	송**	2021-02-19 09:35	전라북도 전주시	상계동 상계주공아파트 10단지	전용차로위반	50,000
599	19너4278	송**	2021-02-12 21:46	경기도 화성시	서초동 서초IC 하행	전용차로위반	50,000
600	64더8686	송**	2021-03-17 19:08	인천광역시	잠실동 엘스아파트 111동	전용차로위반	50,000
601	12라1347	송**	2021-03-08 20:10	서울특별시	영등포구 공작아파트 건너편	전용차로위반	50,000
602	05머3272	송**	2021-03-23 07:19	서울특별시	내곡동 GS파크주유소 건너편	전용차로위반	50,000
603	134부6852	송**	2021-02-17 17:23	경기도 고양시	롯데백화점 잠실점앞	전용차로위반	50,000
604	36부5842	송**	2021-02-26 18:02	서울특별시	내곡동 GS파크주유소 건너편	전용차로위반	50,000
605	38러7044	신**	2021-03-05 20:38	경기도 남양주시	삼육대학교(구리방향)	전용차로위반	50,000
606	82버2970	신**	2021-02-16 09:43	경기도 포천시	화랑대주유소(서울방향)	전용차로위반	50,000
607	55머7002	신**	2021-02-10 19:51	서울특별시	서초동 반포IC 상행	전용차로위반	50,000
608	20거2984	신**	2021-02-18 18:24	경기도 남양주시	태릉강릉(서울방향)	전용차로위반	50,000
609	06나6935	신**	2021-03-30 14:54	대전광역시	롯데백화점 잠실점앞	전용차로위반	50,000
610	40루9077	신**	2021-02-17 17:52	서울특별시	공릉소방서(구리방향)	전용차로위반	50,000
611	40루9077	신**	2021-02-25 19:05	서울특별시	공릉소방서(구리방향)	전용차로위반	50,000
612	40루9077	신**	2021-02-15 17:46	서울특별시	공릉소방서(구리방향)	전용차로위반	50,000
613	40루9077	신**	2021-02-26 17:55	서울특별시	공릉소방서(구리방향)	전용차로위반	50,000
614	37러0456	신**	2021-03-31 10:45	서울특별시	잠실동 엘스아파트 111동	전용차로위반	50,000
615	34호4405	신**	2021-01-26 13:02	서울특별시	상봉동 중랑역 건너편	전용차로위반	50,000
616	01하4900	신**	2020-12-31 18:32	경기도 구리시	잠실동 엘스아파트 111동	전용차로위반	50,000
617	01하4900	신**	2020-12-31 17:00	경기도 구리시	잠실동 송파YMCA 체육관	전용차로위반	50,000
618	43누0442	신**	2021-02-22 13:58	서울특별시	잠실동 엘스아파트 111동	전용차로위반	50,000
619	29노4281	신**	2021-03-23 17:46	서울특별시	대치동 은마아파트1동	전용차로위반	50,000
620	45구8420	신**	2021-03-01 20:12	서울특별시	저동1가 삼일로 영락교회	전용차로위반	50,000
621	03주8404	신**	2021-02-16 08:39	서울특별시	상계동 상계주공아파트 10단지	전용차로위반	50,000
622	139어5638	신**	2021-02-17 19:54	광주광역시	성산동 SK성산대교주유소 건너편	전용차로위반	50,000
623	서울32사8236	신**	2021-03-11 19:20	서울특별시	YBM빌딩	전용차로위반	50,000
624	서울32사8236	신**	2021-03-07 12:57	서울특별시	종각역 10번출구	전용차로위반	50,000
625	168부5382	신**	2021-03-26 08:40	서울특별시	월계동 월계주공아파트1단지 건너편	전용차로위반	50,000
626	46머7424	신**	2021-03-31 09:34	서울특별시	삼성교위 종합운동장~삼성역	전용차로위반	50,000
627	106조1745	심**	2021-02-09 09:46	경기도 이천시	공릉소방서(구리방향)	전용차로위반	50,000
628	13조2931	심**	2021-02-27 09:58	광주광역시	서초동 반포IC 상행	전용차로위반	50,000
629	13조2931	심**	2021-02-27 09:57	광주광역시	서초동 서초IC 상행	전용차로위반	50,000

구분	차량 소유주						
연번	최초차량번호	성 명	단속일시	주 소	단속장소	위반내용	금 액
630	247루7454	심**	2021-03-16 12:35	경기도 용인시	롯데백화점 잠실점앞	전용차로위반	50,000
631	01고1539	심**	2021-02-10 19:08	서울특별시	화랑대주유소(서울방향)	전용차로위반	50,000
632	26나7205	심**	2021-03-17 19:27	서울특별시	행당동 한양대전철역 1번 출구	전용차로위반	50,000
633	83나9526	안**	2021-02-10 08:45	서울특별시	태릉강릉(서울방향)	전용차로위반	50,000
634	69모1179	안**	2021-03-27 19:03	서울특별시	잠원동 잠원현대훼밀리아파트	전용차로위반	50,000
635	58고9759	안**	2021-02-22 19:23	경기도 광주시	공릉소방서(구리방향)	전용차로위반	50,000
636	243어7162	안**	2021-02-23 12:18	경기도 부천시	개봉동 영화아파트 SK충전소앞	전용차로위반	50,000
637	40소2527	안**	2021-02-26 17:38	경기도 용인시	롯데백화점 잠실점앞	전용차로위반	50,000
638	08다2639	안**	2021-02-18 17:18	경기도 수원시	롯데백화점 잠실점앞	전용차로위반	50,000
639	45루2526	양**	2021-03-14 07:28	서울특별시	LG에클라트 정관장 앞 이정표	전용차로위반	50,000
640	93오7038	양**	2021-02-21 13:12	인천광역시	영등포구 공작아파트 건너편	전용차로위반	50,000
641	49모1788	양**	2021-03-05 16:40	경기도 남양주시	서초동 서초IC 입구 하행	전용차로위반	50,000
642	70나3391	양**	2021-02-03 13:22	서울특별시	서울특별시	전용차로위반	60,000
643	141조2068	양**	2021-02-13 23:27	경상남도 김해시	서초동 서초IC 입구 하행	전용차로위반	50,000
644	서울32아4223	여**	2021-03-03 20:36	경기도 고양시	LG에클라트 정관장 앞 이정표	전용차로위반	50,000
645	82머1631	오**	2021-02-26 07:11	경기도 안성시	태릉강릉(서울방향)	전용차로위반	50,000
646	28버9963	오**	2021-02-16 19:53	경기도 안산시	상계동 상계주공아파트 10단지	전용차로위반	50,000
647	52거6109	오**	2021-02-13 00:53	서울특별시	양재동 양재IC 상행	전용차로위반	50,000
648	58모6258	오**	2021-03-17 10:28	경기도 안양시	잠실동 엘스아파트 111동	전용차로위반	50,000
649	46허5935	오**	2021-01-15 15:43	서울특별시	양재동 양재IC 상행	전용차로위반	50,000
650	16다1922	오**	2021-02-14 11:57	서울특별시	청과시	전용차로위반	50,000
651	58도3181	오**	2021-03-09 16:24	서울특별시	개봉동 영화아파트 SK충전소앞	전용차로위반	50,000
652	35러8973	오**	2021-03-02 20:31	서울특별시	상계동 상계주공아파트 10단지	전용차로위반	50,000
653	63하2634	오**	2021-03-04 11:59	서울특별시	서초동 서초IC 입구 하행	전용차로위반	50,000
654	34호7886	오**	2021-03-08 16:46	서울특별시	영등포구 신송빌딩 앞	전용차로위반	50,000
655	06다1074	오**	2021-03-23 19:57	경기도 의정부시	월계동 월계주공아파트1단지 건너편	전용차로위반	50,000
656	27부9879	오**	2021-02-16 11:26	경기도 시흥시	롯데백화점 잠실점앞	전용차로위반	50,000
657	61버6351	옥**	2021-03-08 17:45	경상남도 김해시	잠원동 잠원현대훼밀리아파트	전용차로위반	50,000
658	72거9087	원**	2021-03-25 20:15	서울특별시	영등포구 롯데캐슬아이비 앞	전용차로위반	60,000
659	20두4828	원**	2021-03-22 09:11	경기도 의정부시	상계동 상계주공아파트 10단지	전용차로위반	50,000
660	24호2895	원**	2020-12-31 19:55	경기도 구리시	공릉소방서(구리방향)	전용차로위반	50,000
661	24호2895	원**	2021-01-07 19:09	경기도 구리시	태릉강릉(서울방향)	전용차로위반	50,000
662	경기49노3739	원**	2021-04-01 19:35	경기도 남양주시	공릉소방서(구리방향)	전용차로위반	25,000
663	92거7098	원**	2021-03-25 09:15	경기도 양주시	종각역 10번출구	전용차로위반	50,000
664	59머9017	위**	2021-03-19 17:32	전라남도 여수시	성산동 성산1교~성산2교 교차로	전용차로위반	50,000
665	45저4704	위**	2021-03-09 08:22	서울특별시	내곡동 GS파크주유소 건너편	전용차로위반	50,000
666	32마8180	유**	2021-02-09 19:12	경기도 고양시	성산동 SK성산대교주유소 건너편	전용차로위반	50,000
667	42나3498	유**	2021-03-25 08:05	서울특별시	종합운동장사거리~강남소방서	전용차로위반	50,000
668	367소1660	유**	2021-03-09 18:59	경기도 성남시	대치동 은마아파트1동	전용차로위반	50,000
669	30다7780	유**	2021-03-29 20:49	경기도 오산시	공릉소방서(구리방향)	전용차로위반	50,000

구분	차량 소유주						
연번	최초차량번호	성 명	단속일시	주 소	단속장소	위반내용	금 액
670	62수3018	유**	2021-03-02 19:44	인천광역시	서울여대(구리방향)	전용차로위반	50,000
671	50서6433	유**	2021-02-16 13:19	경기도 부천시	영등포구 롯데캐슬아이비 앞	전용차로위반	50,000
672	159하6662	유**	2021-02-27 14:12	경기도 고양시	방배동 남태령고개 시	전용차로위반	50,000
673	34도5536	유**	2021-03-18 08:05	서울특별시	화랑대주유소(서울방향)	전용차로위반	50,000
674	64무3841	유**	2021-03-23 20:30	서울특별시	대치동 개포우성2차아파트 12동	전용차로위반	50,000
675	25보0886	유**	2021-03-02 18:15	서울특별시	성산동 성산1교~성산2교 교차로	전용차로위반	50,000
676	34러4835	유**	2021-03-20 16:49	인천광역시	개봉동 영화아파트 SK충전소앞	전용차로위반	50,000
677	23머6341	유**	2021-02-26 18:21	서울특별시	대치동 개포우성2차아파트 12동	전용차로위반	50,000
678	178저9462	유**	2021-02-24 20:37	서울특별시	성산동 SK성산대교주유소 건너편	전용차로위반	50,000
679	33무8755	유**	2021-02-14 22:39	경기도 성남시	서초동 서초IC 하행	전용차로위반	50,000
680	30모9389	유**	2021-03-22 16:23	경기도 광주시	롯데백화점 잠실점앞	전용차로위반	50,000
681	07러9420	유**	2021-03-12 17:23	경기도 안양시	롯데백화점 잠실점앞	전용차로위반	50,000
682	154호1062	유**	2021-02-02 15:01	경기도 평택시	롯데백화점 잠실점앞	전용차로위반	50,000
683	01누4788	유**	2021-03-03 20:06	경기도 고양시	삼육대학교(구리방향)	전용차로위반	50,000
684	01누4788	유**	2021-03-03 19:59	경기도 고양시	공릉소방서(구리방향)	전용차로위반	50,000
685	39하6288	유**	2021-01-13 09:11	경기도 남양주시	서울여대(구리방향)	전용차로위반	50,000
686	44호3881	유**	2021-03-05 10:12	서울특별시	롯데백화점 잠실점앞	전용차로위반	50,000
687	64보6972	윤**	2021-03-15 18:22	경기도 하남시	대치동 은마아파트1동	전용차로위반	50,000
688	274수3136	윤**	2021-02-11 00:48	서울특별시	서초동 서초IC 입구 하행	전용차로위반	50,000
689	229보3574	윤**	2021-03-26 20:41	서울특별시	롯데백화점 잠실점앞	전용차로위반	50,000
690	376고1491	윤**	2021-03-08 19:43	서울특별시	상계동 마들역 7번출구	전용차로위반	50,000
691	61하2115	윤**	2021-03-12 20:28	인천광역시	화랑대주유소(서울방향)	전용차로위반	50,000
692	61하2115	윤**	2021-03-12 20:24	인천광역시	태릉강릉(서울방향)	전용차로위반	50,000
693	23라0163	윤**	2021-03-26 20:48	서울특별시	서울여대(구리방향)	전용차로위반	50,000
694	14서9144	윤**	2021-03-31 19:37	서울특별시	롯데백화점 잠실점앞	전용차로위반	50,000
695	34나4747	윤**	2021-02-17 08:49	서울특별시	잠실동 송파YMCA 체육관	전용차로위반	50,000
696	52수6626	윤**	2021-03-22 19:01	경기도 하남시	공릉소방서(구리방향)	전용차로위반	50,000
697	16더0516	윤**	2021-03-26 20:28	서울특별시	공릉소방서(구리방향)	전용차로위반	50,000
698	05나0351	윤**	2021-02-19 19:18	경기도 하남시	잠실동 엘스아파트 111동	전용차로위반	50,000
699	61거1316	윤**	2021-03-02 20:03	서울특별시	잠실동 송파YMCA 체육관	전용차로위반	50,000
700	61거1316	윤**	2021-03-16 19:45	서울특별시	잠실동 송파YMCA 체육관	전용차로위반	50,000
701	61거1316	윤**	2021-03-09 20:21	서울특별시	잠실동 송파YMCA 체육관	전용차로위반	50,000
702	41주0132	윤**	2021-03-03 16:10	서울특별시	잠실동 엘스아파트 111동	전용차로위반	50,000
703	35부0137	이**	2021-02-10 18:15	경기도 수원시	서초동 서초IC 하행	전용차로위반	50,000
704	35부0137	이**	2021-03-06 16:52	경기도 수원시	서초동 반포IC 상행	전용차로위반	50,000
705	35부0137	이**	2021-03-02 15:49	경기도 수원시	서초동 양재IC 하행	전용차로위반	50,000
706	35부0137	이**	2021-03-02 15:47	경기도 수원시	서초동 서초IC 하행	전용차로위반	50,000
707	35부0137	이**	2021-02-21 17:48	경기도 수원시	서초동 서초IC 하행	전용차로위반	50,000
708	35부0137	이**	2021-03-05 18:23	경기도 수원시	서초동 서초IC 하행	전용차로위반	50,000
709	35부0137	이**	2021-02-23 20:02	경기도 수원시	서초동 서초IC 하행	전용차로위반	50,000

구분	차량 소유주						
연번	최초차량번호	성 명	단속일시	주 소	단속장소	위반내용	금 액
710	35부0137	이**	2021-03-04 20:07	경기도 수원시	서초동 서초IC 하행	전용차로위반	50,000
711	35부0137	이**	2021-03-06 16:50	경기도 수원시	양재동 양재IC 상행	전용차로위반	50,000
712	35부0137	이**	2021-02-23 15:01	경기도 수원시	방배동 남태령고개 시	전용차로위반	50,000
713	35부0137	이**	2021-02-22 16:02	경기도 수원시	양재동 양재IC 상행	전용차로위반	50,000
714	35부0137	이**	2021-03-04 20:08	경기도 수원시	서초동 서초IC 입구 하행	전용차로위반	50,000
715	35부0137	이**	2021-03-08 19:21	경기도 수원시	서초동 서초IC 입구 하행	전용차로위반	50,000
716	35부0137	이**	2021-02-23 20:03	경기도 수원시	서초동 서초IC 입구 하행	전용차로위반	50,000
717	35부0137	이**	2021-03-04 20:09	경기도 수원시	서초동 양재IC 하행	전용차로위반	50,000
718	35부0137	이**	2021-02-22 19:57	경기도 수원시	서초동 서초IC 하행	전용차로위반	50,000
719	35부0137	이**	2021-02-22 19:58	경기도 수원시	서초동 서초IC 입구 하행	전용차로위반	50,000
720	11보4070	이**	2021-02-22 18:50	경기도 성남시	롯데백화점 잠실점앞	전용차로위반	50,000
721	53부4802	이**	2021-03-11 18:43	서울특별시	성산동 SK성산대교주유소 건너편	전용차로위반	50,000
722	62우9065	이**	2021-03-02 18:14	서울특별시	태릉강릉(서울방향)	전용차로위반	50,000
723	86로3418	이**	2021-02-15 18:48	서울특별시	공릉소방서(구리방향)	전용차로위반	50,000
724	서울32사8538	이**	2021-03-31 17:47	서울특별시	대치동 개포우성2차아파트 12동	전용차로위반	50,000
725	01거7610	이**	2021-03-23 18:05	경기도 성남시	상계동 상계백병원	전용차로위반	50,000
726	서울35바8523	이**	2021-03-18 17:21	서울특별시	삼성역~휘문고사거리	전용차로위반	50,000
727	47노5120	이**	2021-03-07 09:57	서울특별시	서초동 반포IC 상행	전용차로위반	50,000
728	65루7543	이**	2021-03-29 08:08	서울특별시	내곡동 GS파크주유소 건너편	전용차로위반	50,000
729	11하8960	이**	2021-02-14 22:34	서울특별시	서초동 서초IC 입구 하행	전용차로위반	50,000
730	51다1829	이**	2021-03-12 20:02	서울특별시	공릉소방서(구리방향)	전용차로위반	50,000
731	122하6896	이**	2021-03-03 17:30	서울특별시	내곡동 GS파크주유소 건너편	전용차로위반	50,000
732	122하6896	이**	2021-02-16 18:09	서울특별시	내곡동 GS파크주유소 건너편	전용차로위반	50,000
733	122하6896	이**	2021-01-21 17:16	서울특별시	내곡동 시	전용차로위반	50,000
734	24라6571	이**	2021-02-14 22:33	서울특별시	서초동 반포IC 상행	전용차로위반	50,000
735	67호7760	이**	2021-02-02 16:30	서울특별시	롯데백화점 잠실점앞	전용차로위반	50,000
736	58노3413	이**	2021-02-18 07:27	서울특별시	서울여대(구리방향)	전용차로위반	50,000
737	106다1611	이**	2021-03-02 09:34	경기도 고양시	상계동 상계주공아파트 10단지	전용차로위반	50,000
738	159호6121	이**	2021-01-21 19:23	경기도 오산시	잠실동 송파YMCA 체육관	전용차로위반	50,000
739	43고3411	이**	2021-03-03 07:16	경기도 동두천시	상계동 마들역 7번출구	전용차로위반	50,000
740	55나5889	이**	2021-02-21 17:22	인천광역시	양재동 양재IC 상행	전용차로위반	50,000
741	34나6025	이**	2021-02-20 15:06	경기도 화성시	서초동 반포IC 상행	전용차로위반	50,000
742	서울31바2587	이**	2021-02-09 09:08	서울특별시	공릉소방서(구리방향)	전용차로위반	50,000
743	02노1555	이**	2021-03-05 17:02	경기도 의정부시	서초동 반포IC 상행	전용차로위반	50,000
744	127두3850	이**	2021-03-02 08:25	서울특별시	잠실동 엘스아파트 111동	전용차로위반	50,000
745	24두7519	이**	2021-02-19 19:01	경기도 고양시	상계동 상계주공아파트 10단지	전용차로위반	50,000
746	307로9912	이**	2021-02-10 15:41	서울특별시	서초동 서초IC 하행	전용차로위반	50,000
747	241가9755	이**	2021-02-23 17:52	경기도 평택시	롯데백화점 잠실점앞	전용차로위반	50,000
748	47호7202	이**	2021-01-21 08:44	경기도 안양시	상계동 마들역 7번출구	전용차로위반	50,000
749	24우6717	이**	2021-03-20 09:21	경상북도 안동시	양재동 양재IC 상행	전용차로위반	50,000

구분	차량 소유주						
연번	최초차량번호	성 명	단속일시	주 소	단속장소	위반내용	금 액
750	서울06하5982	이**	2021-03-23 09:33	서울특별시	성산동 SK성산대교주유소 건너편	전용차로위반	60,000
751	10마1358	이**	2021-03-22 08:07	서울특별시	육사야구장~화랑대사거리	전용차로위반	50,000
752	13가8765	이**	2021-03-02 10:32	서울특별시	잠실동 송파YMCA 체육관	전용차로위반	50,000
753	40저0819	이**	2021-03-11 18:34	경기도 용인시	저동1가 삼일로 영락교회	전용차로위반	50,000
754	228무4658	이**	2021-02-15 17:36	서울특별시	상계동 상계백병원	전용차로위반	50,000
755	18노4356	이**	2021-02-09 07:18	서울특별시	공릉소방서(구리방향)	전용차로위반	50,000
756	12호5378	이**	2021-01-08 14:01	경기도 의정부시	서초동 반포IC 상행	전용차로위반	50,000
757	167호3204	이**	2021-02-26 08:45	서울특별시	영등포구 롯데캐슬아이비 앞	전용차로위반	50,000
758	28저7703	이**	2021-02-14 22:27	경기도 용인시	서초동 서초IC 입구 하행	전용차로위반	50,000
759	43도4998	이**	2021-03-12 09:10	서울특별시	행당동 한양대전철역 1번 출구	전용차로위반	50,000
760	101허3225	이**	2021-01-13 00:17	강원도 춘천시	동양미래대학 구로성심병원 정류소앞 시	전용차로위반	50,000
761	138도8011	이**	2021-02-28 10:46	경기도 시흥시	양재동 양재IC 상행	전용차로위반	50,000
762	138도8011	이**	2021-02-28 10:49	경기도 시흥시	서초동 반포IC 상행	전용차로위반	50,000
763	84부5483	이**	2021-03-02 09:36	서울특별시	공릉소방서(구리방향)	전용차로위반	50,000
764	04마4280	이**	2021-03-31 14:10	경기도 하남시	롯데백화점 잠실점앞	전용차로위반	50,000
765	11보9645	이**	2021-03-03 09:57	서울특별시	군	전용차로위반	50,000
766	355고3843	이**	2021-03-15 01:06	서울특별시	개봉동 영화아파트 SK충전소앞	전용차로위반	50,000
767	25더3952	이**	2021-03-02 11:25	경기도 광주시	잠실동 엘스아파트 111동	전용차로위반	50,000
768	26버4214	이**	2021-02-26 18:13	서울특별시	상계동 상계주공아파트 10단지	전용차로위반	50,000
769	06오7749	이**	2021-03-22 08:00	경기도 안양시	서울 강남구 영동대로 214-2	전용차로위반	50,000
770	337도8716	이**	2021-03-06 20:26	서울특별시	망우사거리~망우역교차로	전용차로위반	50,000
771	53고4326	이**	2021-03-18 09:26	경기도 남양주시	공릉소방서(구리방향)	전용차로위반	50,000
772	07마7162	이**	2021-03-07 10:31	부산광역시	서초동 서초IC 입구 하행	전용차로위반	50,000
773	72두3276	이**	2021-02-10 07:11	경기도 부천시	영등포구 공작아파트 건너편	전용차로위반	60,000
774	72두3276	이**	2021-02-17 07:10	경기도 부천시	영등포구 공작아파트 건너편	전용차로위반	60,000
775	서울32자6034	이**	2021-03-02 13:58	인천광역시	국립현충현교차로~흑석역	전용차로위반	50,000
776	30저0352	이**	2021-02-10 17:42	서울특별시	공릉소방서(구리방향)	전용차로위반	50,000
777	128허8433	이**	2021-02-06 15:27	경기도 성남시	서초동 반포IC 상행	전용차로위반	50,000
778	128허8433	이**	2021-02-05 17:06	경기도 성남시	서초동 반포IC 상행	전용차로위반	50,000
779	128허8433	이**	2021-02-15 15:48	경기도 성남시	양재동 양재IC 상행	전용차로위반	50,000
780	128허8433	이**	2021-02-05 17:04	경기도 성남시	양재동 양재IC 상행	전용차로위반	50,000
781	30로3852	이**	2021-03-08 09:47	대전광역시	성산동 성산1교~성산2교 교차로	전용차로위반	50,000
782	20도0403	이**	2021-02-12 15:13	인천광역시	저동1가 삼일로 영락교회	전용차로위반	50,000
783	17더4590	이**	2021-02-24 17:54	경기도 양평군	공릉소방서(구리방향)	전용차로위반	50,000
784	47루0413	이**	2021-03-22 20:15	경기도 용인시	롯데백화점 잠실점앞	전용차로위반	50,000
785	16루8213	이**	2021-04-01 15:51	인천광역시	롯데백화점 잠실점앞	전용차로위반	50,000
786	57부8305	이**	2021-03-03 08:30	서울특별시	공릉소방서(구리방향)	전용차로위반	50,000
787	66나4762	이**	2021-02-17 19:35	서울특별시	화랑대주유소(서울방향)	전용차로위반	50,000
788	66나4762	이**	2021-02-09 19:40	서울특별시	화랑대주유소(서울방향)	전용차로위반	50,000
789	104하5076	이**	2021-01-16 14:04	경기도 시흥시	상일IC~상일2교	전용차로위반	50,000

구분	차량 소유주						
연번	최초차량번호	성 명	단속일시	주 소	단속장소	위반내용	금 액
790	31러4536	이**	2021-03-18 19:49	경기도 고양시	성산동 SK성산대교주유소 건너편	전용차로위반	50,000
791	396부6785	이**	2021-03-25 12:12	경기도 안산시	롯데백화점 잠실점앞	전용차로위반	50,000
792	20두2589	이**	2021-02-23 17:10	서울특별시	대치동 개포우성2차아파트 12동	전용차로위반	50,000
793	40무0378	이**	2021-03-29 17:41	서울특별시	롯데백화점 잠실점앞	전용차로위반	50,000
794	서울32아2858	이**	2021-02-19 19:16	인천광역시	대치동 은마아파트1동	전용차로위반	50,000
795	15도5992	이**	2021-02-12 00:35	경기도 의왕시	서초동 반포IC 상행	전용차로위반	50,000
796	15노7693	이**	2021-03-19 07:24	서울특별시	천호대교~광나루역	전용차로위반	50,000
797	서울31자7320	이**	2021-02-11 11:06	경기도 부천시	압구정역~한남대교	전용차로위반	50,000
798	05오0231	이**	2021-03-09 11:58	경기도 성남시	롯데백화점 잠실점앞	전용차로위반	50,000
799	242너5249	이**	2021-03-18 17:15	경상남도 창원시	롯데백화점 잠실점앞	전용차로위반	50,000
800	128호3942	이**	2021-02-14 00:42	서울특별시	서초동 서초IC 입구 하행	전용차로위반	50,000
801	12거2978	이**	2021-03-05 10:36	경기도 평택시	양재동 양재IC 상행	전용차로위반	50,000
802	16우4124	이**	2021-02-15 02:29	서울특별시	이대후문 중앙정류소 시	전용차로위반	50,000
803	16우4124	이**	2021-02-14 15:22	서울특별시	서초동 서초IC 입구 하행	전용차로위반	50,000
804	64소9687	이**	2021-02-19 18:39	경기도 하남시	송파구 올림픽회관앞	전용차로위반	50,000
805	80더7074	이**	2021-02-06 13:45	경기도 안산시	영등포구 공작아파트 건너편	전용차로위반	50,000
806	27서7752	이**	2021-03-31 20:26	경기도 의정부시	롯데백화점 잠실점앞	전용차로위반	50,000
807	서울31자7673	이**	2021-03-03 15:12	서울특별시	영등포구 신송빌딩 앞	전용차로위반	50,000
808	서울31자4397	이**	2021-03-16 10:57	경기도 시흥시	영등포구 한국교직원공제회관 앞	전용차로위반	50,000
809	18거4375	이**	2021-03-26 11:15	서울특별시	롯데백화점 잠실점앞	전용차로위반	50,000
810	35머9838	이**	2021-03-16 05:03	서울특별시	저동1가 삼일로 영락교회	전용차로위반	50,000
811	48보2072	이**	2021-03-24 18:08	서울특별시	대치동 개포우성2차아파트 12동	전용차로위반	50,000
812	38호8846	이**	2021-01-18 20:02	경기도 용인시	상계동 상계주공아파트 10단지	전용차로위반	50,000
813	09라3862	이**	2021-02-22 08:48	경기도 남양주시	송파구 올림픽회관앞	전용차로위반	50,000
814	49다7806	이**	2021-02-10 20:28	서울특별시	상계동 상계백병원	전용차로위반	50,000
815	49다7806	이**	2021-03-17 14:39	서울특별시	잠실동 엘스아파트 111동	전용차로위반	50,000
816	84저0597	이**	2021-04-01 09:11	경기도 남양주시	월계동 월계주공아파트1단지 건너편	전용차로위반	50,000
817	53수8851	이**	2021-03-17 18:13	서울특별시	대치동 은마아파트1동	전용차로위반	50,000
818	169모3918	이**	2021-03-19 16:35	경상남도 김해시	양재동 양재IC 상행	전용차로위반	50,000
819	24오1537	이**	2021-02-09 19:20	서울특별시	성산동 SK성산대교주유소 건너편	전용차로위반	50,000
820	32보8002	인**	2021-03-05 16:19	경기도 용인시	양재동 양재IC 상행	전용차로위반	50,000
821	97러4171	임**	2021-03-03 08:52	경기도 남양주시	공릉소방서(구리방향)	전용차로위반	50,000
822	262구5428	임**	2021-02-12 10:20	경기도 과천시	서초동 반포IC 상행	전용차로위반	50,000
823	262구5428	임**	2021-03-07 13:17	경기도 과천시	서초동 반포IC 상행	전용차로위반	50,000
824	20소7892	임**	2021-02-16 16:27	경기도 남양주시	잠실동 송파YMCA 체육관	전용차로위반	50,000
825	179우1407	임**	2021-02-19 18:47	서울특별시	잠원동 잠원현대훼밀리아파트	전용차로위반	50,000
826	63부0945	임**	2021-03-31 09:42	서울특별시	공릉소방서(구리방향)	전용차로위반	50,000
827	293우7741	임**	2021-03-23 20:04	서울특별시	대치동 은마아파트1동	전용차로위반	50,000
828	45나0745	임**	2021-02-13 21:13	경기도 수원시	양재동 양재IC 상행	전용차로위반	50,000
829	64너8326	임**	2021-03-25 18:00	경기도 고양시	공릉소방서(구리방향)	전용차로위반	50,000

구분	차량 소유주						
연번	최초차량번호	성 명	단속일시	주 소	단속장소	위반내용	금 액
830	서울32아3423	임**	2021-02-07 12:13	서울특별시	YBM빌딩	전용차로위반	50,000
831	38소4115	임**	2021-02-15 19:18	서울특별시	상계동 상계주공아파트 10단지	전용차로위반	50,000
832	06하3038	임**	2020-12-29 17:49	전라남도 여수시	성산동 SK성산대교주유소 건너편	전용차로위반	50,000
833	37우4742	장**	2021-02-08 08:48	경기도 수원시	종합운동장역~강남소방서	전용차로위반	50,000
834	서울83자5068	장**	2021-02-05 20:30	서울특별시	공릉소방서(구리방향)	전용차로위반	50,000
835	서울31아5363	장**	2021-02-13 00:51	서울특별시	서초동 서초IC 입구 하행	전용차로위반	50,000
836	30어9644	장**	2021-03-18 19:47	서울특별시	공릉소방서(구리방향)	전용차로위반	50,000
837	46호9034	장**	2021-02-10 07:13	서울특별시	대치동 은마아파트1동	전용차로위반	50,000
838	59호8773	장**	2021-01-14 08:31	서울특별시	공릉소방서(구리방향)	전용차로위반	50,000
839	27다1020	장**	2021-02-19 18:23	경기도 하남시	송파구 올림픽회관앞	전용차로위반	50,000
840	296저7689	장**	2021-02-15 19:26	서울특별시	상계동 상계백병원	전용차로위반	50,000
841	서울32아5313	장**	2021-02-10 20:45	서울특별시	잠실동 엘스아파트 111동	전용차로위반	50,000
842	20호6573	장**	2021-02-05 17:31	충청남도 보령시	상계동 상계주공아파트 10단지	전용차로위반	50,000
843	82너5180	장**	2021-03-19 19:14	경기도 포천시	내곡동 GS파크주유소 건너편	전용차로위반	50,000
844	93도8059	장**	2021-03-15 17:22	경기도 포천시	공릉소방서(구리방향)	전용차로위반	50,000
845	53로5000	장**	2021-03-08 18:15	서울특별시	성산동 성산1교~성산2교 교차로	전용차로위반	50,000
846	40로6948	장**	2021-02-16 10:53	서울특별시	영등포구 롯데캐슬아이비 앞	전용차로위반	50,000
847	서울31바4287	전**	2021-03-19 20:07	경기도 남양주시	영등포구 롯데캐슬아이비 앞	전용차로위반	50,000
848	64조4430	전**	2021-03-03 09:08	경기도 김포시	성산동 성산1교~성산2교 교차로	전용차로위반	50,000
849	12마5227	전**	2021-02-16 20:13	서울특별시	성산동 성산1교~성산2교 교차로	전용차로위반	50,000
850	56호2802	전**	2021-02-01 09:42	경기도 성남시	내곡동 GS파크주유소 건너편	전용차로위반	50,000
851	44하5567	전**	2021-03-16 08:39	충청북도 청주시	내곡동 GS파크주유소 건너편	전용차로위반	50,000
852	38버9026	전**	2021-02-19 09:47	서울특별시	공릉소방서(구리방향)	전용차로위반	50,000
853	54노1833	전**	2021-03-02 18:11	인천광역시	성산동 성산1교~성산2교 교차로	전용차로위반	50,000
854	14우0677	전**	2021-02-25 19:01	경기도 의정부시	공릉소방서(구리방향)	전용차로위반	50,000
855	45다0562	전**	2021-02-09 19:10	경기도 안양시	행당동 한양대전철역 1번 출구	전용차로위반	50,000
856	168소3455	전**	2021-04-01 19:44	경기도 양주시	송파구 올림픽회관앞	전용차로위반	50,000
857	68고2322	전**	2021-03-03 18:08	서울특별시	대치동 은마아파트1동	전용차로위반	50,000
858	64버1562	정**	2021-03-13 17:06	서울특별시	서초동 반포IC 상행	전용차로위반	50,000
859	50누0713	정**	2021-02-22 20:36	서울특별시	월계동 월계주공아파트 1단지 107동	전용차로위반	50,000
860	36우9755	정**	2021-03-27 19:55	경기도 남양주시	양재동 양재IC 상행	전용차로위반	50,000
861	28오8561	정**	2021-02-19 10:00	경기도 안산시	롯데백화점 잠실점앞	전용차로위반	50,000
862	101호6938	정**	2021-01-15 18:39	경기도 파주시	성산동 SK성산대교주유소 건너편	전용차로위반	50,000
863	47부0266	정**	2021-03-03 17:23	인천광역시	성산동 성산1교~성산2교 교차로	전용차로위반	50,000
864	66주8108	정**	2021-03-22 14:28	경기도 성남시	롯데백화점 잠실점앞	전용차로위반	50,000
865	37고9490	정**	2021-04-01 20:22	인천광역시	상계동 상계주공아파트 10단지	전용차로위반	50,000
866	23나9250	정**	2021-03-17 19:59	경기도 화성시	공릉소방서(구리방향)	전용차로위반	50,000
867	257가5665	정**	2021-03-04 21:03	서울특별시	개봉동 영화아파트 SK충전소앞	전용차로위반	50,000
868	50더9627	정**	2021-03-17 08:51	제주특별자치도 서귀포시	성산동 성산1교~성산2교 교차로	전용차로위반	50,000

구분	차량 소유주						
연번	최초차량번호	성 명	단속일시	주 소	단속장소	위반내용	금 액
869	13고7729	정**	2021-02-26 07:36	서울특별시	월계동 월계주공아파트 1단지 107동	전용차로위반	50,000
870	101호9018	정**	2021-01-16 12:00	서울특별시	개봉동 영화아파트 SK충전소앞	전용차로위반	50,000
871	29호6456	정**	2021-01-29 13:39	서울특별시	영등포구 롯데캐슬아이비 앞	전용차로위반	50,000
872	29호6456	정**	2021-01-26 14:25	서울특별시	영등포구 롯데캐슬아이비 앞	전용차로위반	50,000
873	29호6456	정**	2021-01-31 13:22	서울특별시	영등포구 공작아파트 건너편	전용차로위반	50,000
874	10더4060	정**	2021-02-23 19:09	서울특별시	송파구 올림픽회관앞	전용차로위반	50,000
875	40호0984	정**	2021-03-09 17:44	서울특별시	화랑대주유소(서울방향)	전용차로위반	50,000
876	40호0984	정**	2021-03-24 09:43	서울특별시	상계동 상계백병원	전용차로위반	50,000
877	11마0199	정**	2021-02-24 20:13	서울특별시	영등포구 롯데캐슬아이비 앞	전용차로위반	50,000
878	10호8108	정**	2021-01-22 20:40	서울특별시	공릉소방서(구리방향)	전용차로위반	50,000
879	53조8489	정**	2021-03-21 10:59	서울특별시	영등포구 롯데캐슬아이비 앞	전용차로위반	50,000
880	329무3760	정**	2021-02-08 17:43	서울특별시	대치동 은마아파트1동	전용차로위반	50,000
881	64모7706	정**	2021-03-05 17:51	경기도 김포시	성산동 성산1교~성산2교 교차로	전용차로위반	50,000
882	50누9848	정**	2021-03-30 17:37	경기도 고양시	성산동 SK성산대교주유소 건너편	전용차로위반	50,000
883	32루0207	정**	2021-02-18 08:39	경기도 용인시	서초동 반포IC 상행	전용차로위반	50,000
884	32루0207	정**	2021-03-12 08:02	경기도 용인시	양재동 양재IC 상행	전용차로위반	50,000
885	32버0808	정**	2021-02-13 22:08	경기도 고양시	서초동 서초IC 상행	전용차로위반	50,000
886	39라1675	정**	2021-02-16 18:31	서울특별시	서울여대(구리방향)	전용차로위반	50,000
887	46머7293	정**	2021-03-05 18:59	서울특별시	공릉소방서(구리방향)	전용차로위반	50,000
888	92어7461	정**	2021-03-11 07:26	경기도 광주시	내곡동 GS파크주유소 건너편	전용차로위반	50,000
889	22다2475	정**	2021-03-17 07:20	서울특별시	공릉소방서(구리방향)	전용차로위반	50,000
890	서울32바6479	정**	2021-03-30 17:19	경기도 성남시	잠실동 송파YMCA 체육관	전용차로위반	50,000
891	62모3858	정**	2021-03-30 18:55	서울특별시	화랑로 화랑대사거리~육사.태강릉앞	전용차로위반	50,000
892	02부4379	정**	2021-02-14 21:05	경기도 평택시	서초동 서초IC 입구 하행	전용차로위반	50,000
893	166허4403	정**	2021-01-07 08:56	대전광역시	저동1가 삼일로 영락교회	전용차로위반	50,000
894	394노6762	정**	2021-02-11 11:53	인천광역시	서초동 반포IC 상행	전용차로위반	50,000
895	93조6519	정**	2021-03-16 07:35	서울특별시	태릉~화랑대사거리	전용차로위반	50,000
896	44하9187	정**	2021-01-08 07:28	경기도 파주시	잠실동 엘스아파트 111동	전용차로위반	50,000
897	83마1576	정**	2021-02-26 20:08	서울특별시	공릉소방서(구리방향)	전용차로위반	50,000
898	104허9358	제**	2021-03-12 19:53	경기도 성남시	내곡동 GS파크주유소 건너편	전용차로위반	50,000
899	서울은평타2676	조**	2021-03-31 13:42	서울특별시	종각~종로2가교차로	전용차로위반	40,000
900	39더2893	조**	2021-03-11 09:49	서울특별시	대치동 은마아파트1동	전용차로위반	50,000
901	03노1648	조**	2021-03-31 07:15	서울특별시	대치동 개포우성2차아파트 12동	전용차로위반	50,000
902	319두8681	조**	2021-03-30 19:53	서울특별시	롯데백화점 잠실점앞	전용차로위반	50,000
903	355고5578	조**	2021-02-23 17:38	경기도 남양주시	태릉강릉(서울방향)	전용차로위반	50,000
904	08소1684	조**	2021-03-22 17:54	서울특별시	태릉강릉(서울방향)	전용차로위반	50,000
905	34주2135	조**	2021-02-26 16:50	울산광역시	서울 관악구 봉천동 979-8	전용차로위반	50,000
906	03버7551	조**	2021-03-04 20:02	경기도 남양주시	태릉강릉(서울방향)	전용차로위반	50,000
907	31도2280	조**	2021-02-10 19:01	경기도 남양주시	태릉강릉(서울방향)	전용차로위반	50,000

구분	차량 소유주						
연번	최초차량번호	성 명	단속일시	주 소	단속장소	위반내용	금 액
908	62너7447	조**	2021-02-14 21:07	경기도 고양시	서초동 서초IC 하행	전용차로위반	50,000
909	171모5610	조**	2021-02-11 00:32	광주광역시	서초동 서초IC 하행	전용차로위반	50,000
910	31가0814	조**	2021-02-19 20:33	서울특별시	월계동 월계주공아파트 1단지 107동	전용차로위반	50,000
911	05노8338	조**	2021-02-17 19:37	경기도 양주시	공릉소방서(구리방향)	전용차로위반	50,000
912	45부7094	조**	2021-02-09 17:14	서울특별시	화랑대주유소(서울방향)	전용차로위반	50,000
913	60노8792	조**	2021-02-15 19:11	경기도 부천시	성산동 성산1교~성산2교 교차로	전용차로위반	50,000
914	68로5177	조**	2021-02-13 22:46	대전광역시	서초동 서초IC 입구 하행	전용차로위반	50,000
915	08마4713	조**	2021-02-23 20:40	인천광역시	공릉소방서(구리방향)	전용차로위반	50,000
916	03허3116	조**	2021-01-15 09:48	경기도 부천시	LG에클라트 정관장 앞 이정표	전용차로위반	50,000
917	03허3116	조**	2021-01-07 10:07	경기도 부천시	LG에클라트 정관장 앞 이정표	전용차로위반	50,000
918	19주6946	조**	2021-02-14 23:41	서울특별시	서초동 서초IC 입구 하행	전용차로위반	50,000
919	68나2903	조**	2021-04-01 17:51	인천광역시	잠실동 엘스아파트 111동	전용차로위반	50,000
920	53나3834	조**	2021-02-11 21:06	경기도 의왕시	서초동 서초IC 입구 하행	전용차로위반	50,000
921	45너2526	조**	2021-02-09 18:05	경기도 시흥시	성산동 SK성산대교주유소 건너편	전용차로위반	50,000
922	23우4938	조**	2021-02-18 08:55	서울특별시	삼성동 경기고등학교	전용차로위반	50,000
923	21노3032	조**	2021-03-02 17:53	서울특별시	대치동 은마아파트1동	전용차로위반	50,000
924	68누0380	조**	2021-03-15 18:55	서울특별시	행당동 한양대전철역 1번 출구	전용차로위반	50,000
925	53소6509	조**	2021-03-17 09:17	경기도 의왕시	공릉소방서(구리방향)	전용차로위반	50,000
926	27너4104	조**	2021-03-23 10:05	서울특별시	잠실동 엘스아파트 111동	전용차로위반	50,000
927	60너8705	조**	2021-02-18 10:28	서울특별시	잠실동 엘스아파트 111동	전용차로위반	50,000
928	162허8817	주**	2021-03-15 12:39	서울특별시	잠실동 엘스아파트 111동	전용차로위반	50,000
929	166하9904	주**	2021-01-21 17:33	충청남도 보령시	내곡동 시	전용차로위반	50,000
930	167호4065	지**	2021-02-13 23:11	경기도 시흥시	서초동 서초IC 하행	전용차로위반	50,000
931	58허0873	지**	2021-02-10 18:15	인천광역시	서초동 서초IC 입구 하행	전용차로위반	50,000
932	45조8819	지**	2021-03-04 17:17	서울특별시	공릉소방서(구리방향)	전용차로위반	50,000
933	49러5885	지**	2021-02-26 12:41	서울특별시	롯데백화점 잠실점앞	전용차로위반	50,000
934	62고3130	지**	2021-03-15 18:13	경기도 의정부시	공릉소방서(구리방향)	전용차로위반	50,000
935	137수2436	진**	2021-02-14 23:42	경기도 김포시	서초동 서초IC 입구 하행	전용차로위반	50,000
936	25더3345	진**	2021-02-15 09:30	서울특별시	송파구 올림픽회관앞	전용차로위반	50,000
937	163호1266	차**	2021-03-08 19:15	서울특별시	성산동 SK성산대교주유소 건너편	전용차로위반	50,000
938	26저1734	차**	2021-03-29 17:17	서울특별시	공릉소방서(구리방향)	전용차로위반	50,000
939	경기64바4344	채**	2021-03-30 19:35	경기도 이천시	대치동 은마아파트1동	전용차로위반	50,000
940	17조7452	채**	2021-02-09 19:31	경기도 파주시	성산동 성산1교~성산2교 교차로	전용차로위반	50,000
941	183머8103	채**	2021-03-18 19:08	경기도 파주시	공릉소방서(구리방향)	전용차로위반	50,000
942	258버5251	최**	2021-03-06 17:11	강원도 강릉시	서초동 서초IC 하행	전용차로위반	50,000
943	52누8602	최**	2021-03-24 20:15	서울특별시	상계동 상계주공아파트 10단지	전용차로위반	50,000
944	39오9180	최**	2021-02-26 09:20	서울특별시	삼육대학교(구리방향)	전용차로위반	50,000
945	14서6430	최**	2021-02-19 17:53	경기도 의정부시	대치동 은마아파트1동	전용차로위반	50,000
946	63너2457	최**	2021-02-18 19:07	서울특별시	대치동 은마아파트1동	전용차로위반	50,000
947	서울32자4904	최**	2021-04-01 20:15	서울특별시	대치동 은마아파트1동	전용차로위반	50,000

구분	차량 소유주						
연번	최초차량번호	성 명	단속일시	주 소	단속장소	위반내용	금 액
948	54조0492	최**	2021-02-17 19:14	경기도 여주시	성산동 성산1교~성산2교 교차로	전용차로위반	50,000
949	95저8257	최**	2021-02-24 09:40	서울특별시	공릉소방서(구리방향)	전용차로위반	50,000
950	83모1235	최**	2021-03-22 07:13	충청남도 천안시	내곡동 GS파크주유소 건너편	전용차로위반	50,000
951	341구9436	최**	2021-03-31 12:40	대전광역시	롯데백화점 잠실점앞	전용차로위반	50,000
952	36소5323	최**	2021-02-16 12:24	경기도 시흥시	롯데백화점 잠실점앞	전용차로위반	50,000
953	서울86거1410	최**	2021-02-05 19:07	경기도 남양주시	삼육대학교(구리방향)	전용차로위반	50,000
954	64모0150	최**	2021-03-23 17:24	서울특별시	잠원동 잠원현대훼밀리아파트	전용차로위반	50,000
955	46주8975	최**	2021-03-31 19:21	경기도 파주시	롯데백화점 잠실점앞	전용차로위반	50,000
956	334서1695	최**	2021-02-26 18:43	서울특별시	상계동 상계백병원	전용차로위반	50,000
957	32더9683	최**	2021-02-14 22:01	서울특별시	서초동 서초IC 하행	전용차로위반	50,000
958	14더2898	최**	2021-03-22 14:04	서울특별시	잠실동 엘스아파트 111동	전용차로위반	50,000
959	97두2832	최**	2021-03-08 09:36	경기도 안양시	공릉소방서(구리방향)	전용차로위반	50,000
960	53나9296	최**	2021-02-10 20:26	경기도 하남시	공릉소방서(구리방향)	전용차로위반	50,000
961	22노6822	최**	2021-02-18 18:46	경기도 가평군	대치동 은마아파트1동	전용차로위반	50,000
962	06모5758	최**	2021-02-19 14:42	경기도 남양주시	롯데백화점 잠실점앞	전용차로위반	50,000
963	09소2457	최**	2021-03-18 19:50	서울특별시	화랑대주유소(서울방향)	전용차로위반	50,000
964	147더8242	최**	2021-03-12 08:39	경기도 남양주시	상계동 상계주공아파트 10단지	전용차로위반	50,000
965	30고4580	최**	2021-03-07 05:26	경기도 수원시	잠원동 잠원현대훼밀리아파트	전용차로위반	50,000
966	18우1559	최**	2021-02-25 20:45	전라북도 익산시	롯데백화점 잠실점앞	전용차로위반	50,000
967	109호6643	최**	2021-01-20 18:37	서울특별시	태릉강릉(서울방향)	전용차로위반	50,000
968	109호6643	최**	2021-01-20 18:43	서울특별시	화랑대주유소(서울방향)	전용차로위반	50,000
969	43부9663	최**	2021-02-15 18:10	서울특별시	공릉소방서(구리방향)	전용차로위반	50,000
970	30러5999	최**	2021-02-16 18:24	서울특별시	롯데백화점 잠실점앞	전용차로위반	50,000
971	65저0109	최**	2021-02-13 00:18	경기도 오산시	양재동 양재IC 상행	전용차로위반	50,000
972	65저0109	최**	2021-02-13 00:20	경기도 오산시	서초동 반포IC 상행	전용차로위반	50,000
973	07머9161	최**	2021-03-08 08:21	경상남도 창원시	잠실동 송파YMCA 체육관	전용차로위반	50,000
974	97두0545	하**	2021-02-24 11:49	경기도 성남시	서울 송파구 잠실동 21	전용차로위반	50,000
975	36더4391	하**	2021-04-01 18:20	서울특별시	대치동 은마아파트1동	전용차로위반	50,000
976	30거2168	하**	2021-02-16 13:12	서울특별시	롯데백화점 잠실점앞	전용차로위반	50,000
977	45라4304	하**	2021-03-04 08:14	경기도 수원시	잠실동 엘스아파트 111동	전용차로위반	50,000
978	34모5250	하**	2021-03-23 07:59	서울특별시	학여울역~휘문고사거리	전용차로위반	50,000
979	85머0463	한**	2021-03-17 11:02	서울특별시	영등포구 롯데캐슬아이비 앞	전용차로위반	50,000
980	11구6467	한**	2021-02-14 21:58	인천광역시	서초동 서초IC 하행	전용차로위반	50,000
981	20주4532	한**	2021-02-15 17:32	경기도 여주시	상계동 상계백병원	전용차로위반	50,000
982	67구7141	한**	2021-03-17 14:41	서울특별시	동양미래대학 구로성심병원 정류소앞 시	전용차로위반	50,000
983	42주2354	한**	2021-02-09 17:37	경기도 남양주시	공릉소방서(구리방향)	전용차로위반	50,000
984	12구9247	한**	2021-04-01 20:11	서울특별시	잠실동 송파YMCA 체육관	전용차로위반	50,000
985	26허4007	한**	2021-01-26 17:35	경기도 광주시	대치동 은마아파트1동	전용차로위반	50,000
986	45우4210	한**	2021-02-16 18:35	경기도 구리시	공릉소방서(구리방향)	전용차로위반	50,000
987	25버5701	한**	2021-03-12 17:22	서울특별시	공릉소방서(구리방향)	전용차로위반	50,000

구분	차량 소유주						
연번	최초차량번호	성 명	단속일시	주 소	단속장소	위반내용	금 액
988	109하1087	한**	2021-02-05 18:48	서울특별시	상계동 마들역 7번출구	전용차로위반	50,000
989	52루0889	함**	2021-02-09 11:48	경기도 화성시	롯데백화점 잠실점앞	전용차로위반	50,000
990	42조5500	함**	2021-02-03 18:54	서울특별시	공릉소방서(구리방향)	전용차로위반	50,000
991	48라1252	허**	2021-03-22 14:28	경기도 광주시	롯데백화점 잠실점앞	전용차로위반	50,000
992	63더6724	허**	2021-02-14 22:17	부산광역시	서초동 서초IC 입구 하행	전용차로위반	50,000
993	80주6633	홍**	2021-02-09 17:48	서울특별시	화랑대주유소(서울방향)	전용차로위반	50,000
994	55소8099	홍**	2021-03-15 07:29	서울특별시	잠실새내역~종합운동장사거리	전용차로위반	50,000
995	38소5653	홍**	2021-03-05 16:01	서울특별시	양재동 양재IC 상행	전용차로위반	50,000
996	38소5653	홍**	2021-03-05 16:03	서울특별시	서초동 반포IC 상행	전용차로위반	50,000
997	67소0679	홍**	2021-02-22 20:46	서울특별시	서초동 반포IC 상행	전용차로위반	50,000
998	26주6551	홍**	2021-02-24 18:30	서울특별시	대치동 개포우성2차아파트 12동	전용차로위반	50,000
999	170로6012	홍**	2021-03-09 09:43	경기도 남양주시	대치동 은마아파트1동	전용차로위반	50,000
1,000	56허0393	홍**	2021-02-01 14:03	서울특별시	잠실동 엘스아파트 111동	전용차로위반	50,000
1,001	33무1221	황**	2021-02-14 23:07	경기도 평택시	서초동 서초IC 입구 하행	전용차로위반	50,000
1,002	42우6114	황**	2021-03-09 18:40	서울특별시	화랑대주유소(서울방향)	전용차로위반	50,000
1,003	42우6114	황**	2021-03-24 19:10	서울특별시	태릉강릉(서울방향)	전용차로위반	50,000
1,004	12너4835	황**	2021-03-02 07:25	경기도 성남시	공릉소방서(구리방향)	전용차로위반	50,000
1,005	12너4835	황**	2021-02-26 07:25	경기도 성남시	공릉소방서(구리방향)	전용차로위반	50,000
1,006	56서3173	황**	2021-03-17 17:38	서울특별시	공릉소방서(구리방향)	전용차로위반	50,000
1,007	268도7184	황**	2021-02-24 12:38	서울특별시	롯데백화점 잠실점앞	전용차로위반	50,000
1,008	31서1102	황**	2021-02-08 13:04	경기도 화성시	영등포구 롯데캐슬아이비 앞	전용차로위반	50,000
1,009	280부5188	황**	2021-02-08 08:55	경기도 용인시	서초동 반포IC 상행	전용차로위반	50,000
1,010	280부5188	황**	2021-01-05 08:42	경기도 용인시	서초동 반포IC 상행	전용차로위반	50,000
1,011	26우0402	황**	2021-02-23 20:47	서울특별시	영등포구 롯데캐슬아이비 앞	전용차로위반	50,000

◈ 서울특별시공고 제2021-1648호

녹색교통지역 운행제한 위반과태료 사전통지서 공시송달 공고

「지속가능 교통물류 발전법」 제30조, 같은 법 시행령 제48조, 같은 법 시행규칙 제7조에 따라 녹색교통지역 운행제한 위반차량 소유주에게 과태료 사전통지서를 발송하였으나, 수취인 부재, 수취인 불명, 이사, 주소불명, 폐문부재 등 송달 불가능한 반송분에 대하여 다음과 같이 공시송달(공고)합니다.

2021년 6월 10일
서 울 특 별 시 장

1. 건　명 : 녹색교통지역 운행제한 위반 과태료 사전통지서 반송분에 대한 공시송달
2. 근　거 : 지속가능 교통물류 발전법 제30조(자동차 운행의 제한), 같은 법 시행령 제48조 (과태료의 부과기준), 같은 법 시행규칙 제7조(자동차의 운행의 제한), 질서위반행위규제법 제16조(사전통지 및 의견제출 등), 행정절차법 제14조(송달)
3. 공시송달 대상 : <붙임> 참조
4. 공고기간 : 2021. 6. 10. ~ 2021. 6. 24.(15일간)
5. 의견제출 안내 : 위 공고대상자는 질서위반행위규제법 제16조에 따라 녹색교통지역 운행제한 위반사실에 대하여 의견을 아래와 같이 제출하실 수 있습니다.
   가. 의견제출기간 : 2021. 6. 10. ~ 2021. 7. 9.
   나. 의견제출기간 내에 의견을 제출할 수 있으며(서식은 별첨 '의견진술서 작성예시' 참조), 의견제출시 증빙서류를 첨부하여 서울특별시 교통지도과로 제출하여 주시기 바랍니다.
   ※ 제출기간 내에 의견제출이 없을 경우 의견이 없는 것으로 간주 됩니다.
   다. 의견제출처 및 의견제출방법
   (의견제출처) : 주　소 : 서울시 중구 덕수궁길 15(서울시청 서소문별관 5동 1층 교통지도과 녹색교통과징팀)
   전화번호 : 02-2133-1335~1336
   (의견제출 방법) : 팩스 제출 : 02-2133-1446, 이메일 제출 : green5@seoul.go.kr
   인터넷 제출 : https://oksign.seoul.go.kr
6. 유의사항
   가. 사전의견제출기한내 과태료를 자진납부하고자 하는 경우 서울특별시청 교통지도과 녹색교통과징팀에서 사전통지서를 발부 받아 금융기관에 납부하여 주시기 바랍니다.
   나. 사전통지서에 고지된 과태료 금액은 질서위반행위규제법 제18조에 따라 부과될 과태료에서 100분에 20이 감경된 금액입니다.
   다. 공고기간 만료일부터 행정절차법 제15조(송달의 효력 발생) 제3항의 규정에 따라 본 서류는 본인에게 도달된 것으로 간주됨을 알려드립니다.
7. 과태료 자진 납부
   - 납부기한 : 2021. 7. 9.

- 납부방법 : 공고대상자는 서울특별시청 교통지도과에서 고지서(가상계좌)를 발부받아 은행(인터넷뱅킹 포함), 무인공과금기 및 현금인출기(CD/ATM기) 등으로 납부하여 주시기 바랍니다.
- 인터넷 납부: https://etax.seoul.go.kr. (*공인인증서 필요, 신용카드 납부가능)

7. 문의사항 : 의견제출, 납부 방법에 대한 자세한 사항은 서울특별시청 교통지도과 (☎02-2133-1335~1336)

붙임 1. 공시송달 대상자 명단 1부.
2. 주요 의견제출대상 및 의견제출서 작성서식 1부.

연번	과태료	차량번호	납세자명	주민번호	주소	단속일자	본세금액	단속장소
1	녹색교통지역 운행제한 위반	75조8666	KIM ******	841116-5******	인천광역시	2021-04-06 06:05	160000	시청역 2호선(서소문로, 진입)
2	녹색교통지역 운행제한 위반	14러6986	(주)원스탑투어	110111-6******	서울특별시	2021-04-06 17:01	160000	백범광장(소월로3길)
3	녹색교통지역 운행제한 위반	충북80다5292	(주)중인	301-8*-*****	충청북도청주시	2021-04-06 09:57	160000	흥인지문(청계천로, 진입)
4	녹색교통지역 운행제한 위반	07로2337	HOANG *** ***** *****	930326-6******	충청북도충주시	2021-04-06 06:15	80000	반얀트리(장충단로, 진입)
5	녹색교통지역 운행제한 위반	80도6742	김**	580215-2******	서울특별시	2021-04-06 08:14	80000	서울과학고(혜화로)
6	녹색교통지역 운행제한 위반	05더4076	소**(***)	630930-1******	서울특별시	2021-04-06 12:45	160000	경찰박물관(새문안로, 진입)
7	녹색교통지역 운행제한 위반	03라8019	진**	600321-2******	경기도구리시	2021-04-06 06:55	80000	남대문시장입구 교차로(퇴계로, 진입)
8	녹색교통지역 운행제한 위반	02나8562	김**	870531-2******	대전광역시	2021-04-06 07:28	160000	숭례문 서측(세종대로, 진입)
9	녹색교통지역 운행제한 위반	31나8489	(주)한스클린	110111-5******	부산광역시	2021-04-06 11:55	160000	장충체육관(동호로, 진입)
10	녹색교통지역 운행제한 위반	70너4642	박**	391116-1******	서울특별시	2021-04-06 18:09	160000	동대문역사문화공원역(퇴계로, 진입)
11	녹색교통지역 운행제한 위반	07어5379	백**	590821-1******	경기도고양시	2021-04-06 15:07	80000	시청역 2호선(서소문로, 진입)
12	녹색교통지역 운행제한 위반	41라6423	이**	761021-1******	경기도수원시	2021-04-06 15:17	80000	혜화문(창경궁로, 진입)
13	녹색교통지역 운행제한 위반	92더6959	이**	601221-1******	서울특별시	2021-04-06 12:15	160000	숭례문 서측(세종대로, 진입)
14	녹색교통지역 운행제한 위반	15수7912	장**	790821-5******	서울특별시	2021-04-06 08:32	80000	윤동주문학관(창의문로)
15	녹색교통지역 운행제한 위반	30너6650	박**	560724-1******	강원도정선군	2021-04-06 18:21	160000	서울과학고(혜화로)
16	녹색교통지역 운행제한 위반	58도3542	NGUYEN **** ****	890915-5******	부산광역시	2021-04-06 19:21	160000	장충체육관(동호로, 진입)
17	녹색교통지역 운행제한 위반	86부4260	조**	601127-2******	경기도시흥시	2021-04-06 12:42	160000	혜화문(창경궁로, 진입)
18	녹색교통지역 운행제한 위반	89다7051	(주)하니스	110111-5******	경기도용인시	2021-04-06 14:30	160000	시청역 2호선(서소문로, 진입)
19	녹색교통지역 운행제한 위반	18버3386	주식회사 케이알여행사	110111-6******	서울특별시	2021-04-06 10:32	160000	시청역 2호선(서소문로, 진입)
20	녹색교통지역 운행제한 위반	서울48구6259	김***1*(***)	260127-1******	서울특별시	2021-04-07 17:36	160000	경찰박물관(새문안로, 진입)
21	녹색교통지역 운행제한 위반	04우6820	김**	671010-1******	서울특별시	2021-04-07 15:18	160000	흥인지문(청계천로, 진입)
22	녹색교통지역 운행제한 위반	78너6339	권**	620419-1******	경상북도영주시	2021-04-07 09:14	80000	남대문시장입구 교차로(퇴계로, 진입)
23	녹색교통지역 운행제한 위반	36다6105	함**	680924-1******	경기도성남시	2021-04-07 06:27	80000	남대문시장입구 교차로(퇴계로, 진입)
24	녹색교통지역 운행제한 위반	08모9417	박**	580615-2******	경기도양주시	2021-04-07 17:58	80000	남대문시장입구 교차로(퇴계로, 진입)
25	녹색교통지역 운행제한 위반	35거0262	최**	770310-1******	경기도안산시	2021-04-07 15:55	80000	경찰박물관(새문안로, 진입)
26	녹색교통지역 운행제한 위반	서울47러3080	김**	650330-1******	서울특별시	2021-04-07 19:09	160000	혜화문(창경궁로, 진입)
27	녹색교통지역 운행제한 위반	02러4726	최**	691020-1******	서울특별시	2021-04-07 16:30	160000	동대문역사문화공원역(을지로, 진입)
28	녹색교통지역 운행제한 위반	84너9928	(주)민투개발	110111-6******	서울특별시	2021-04-07 10:29	160000	남대문시장입구 교차로(퇴계로, 진입)

연번	과태료	차량번호	납세자명	주민번호	주소	단속일자	본세금액	단속장소
29	녹색교통지역 운행제한 위반	46다3415	허*	640826-1******	경기도고양시	2021-04-07 06:49	80000	사직터널 북측(사직로, 진입)
30	녹색교통지역 운행제한 위반	서울49러1663	정**	620704-1******	서울특별시	2021-04-07 10:32	160000	경찰박물관(새문안로, 진입)
31	녹색교통지역 운행제한 위반	14러6986	(주)원스탑투어	110111-6******	서울특별시	2021-04-07 10:17	160000	숭례문 서측(세종대로, 진입)
32	녹색교통지역 운행제한 위반	92서9435	김**	661228-2******	경기도성남시	2021-04-07 07:04	160000	장충체육관(동호로, 진입)
33	녹색교통지역 운행제한 위반	32루8993	누*****	891205-2******	경기도부천시	2021-04-07 12:45	80000	남산3호터널(녹사평대로)
34	녹색교통지역 운행제한 위반	04구6559	RYENCHINDORJ **********	770814-6******	서울특별시	2021-04-07 13:15	80000	흥인지문(청계천로, 진입)
35	녹색교통지역 운행제한 위반	02고5138	원**	490407-1******	경기도고양시	2021-04-07 12:20	80000	남대문시장입구 교차로(퇴계로, 진입)
36	녹색교통지역 운행제한 위반	82노2096	(주)원건설	120111-0******	인천광역시	2021-04-07 16:12	160000	장충체육관(동호로, 진입)
37	녹색교통지역 운행제한 위반	75조8666	KIM ******	841116-5******	인천광역시	2021-04-07 06:17	160000	사직터널 북측(사직로, 진입)
38	녹색교통지역 운행제한 위반	50구5936	이**	751123-2******	서울특별시	2021-04-07 07:53	160000	동대문역사문화공원역(퇴계로, 진입)
39	녹색교통지역 운행제한 위반	92더6959	이**	601221-1******	서울특별시	2021-04-08 12:26	160000	숭례문 서측(세종대로, 진입)
40	녹색교통지역 운행제한 위반	92오5944	(주)서일씨엔피	110111-3******	서울특별시	2021-04-08 08:50	160000	사직터널 북측(사직로, 진입)
41	녹색교통지역 운행제한 위반	서울31더1215	(주)수송사	110111-0******	서울특별시	2021-04-08 09:01	160000	경찰박물관(새문안로, 진입)
42	녹색교통지역 운행제한 위반	89서2507	이**	541206-2******	경기도화성시	2021-04-08 07:09	80000	시청역 2호선(서소문로, 진입)
43	녹색교통지역 운행제한 위반	51두0937	ZHANG ******	601010-5******	서울특별시	2021-04-08 06:13	80000	숭례문 서측(세종대로, 진입)
44	녹색교통지역 운행제한 위반	80저8503	차**	540419-1******	경기도화성시	2021-04-08 13:23	80000	숭례문 서측(세종대로, 진입)
45	녹색교통지역 운행제한 위반	경기34로7685	김**	660702-1******	경기도의정부시	2021-04-08 09:04	80000	혜화문(창경궁로, 진입)
46	녹색교통지역 운행제한 위반	92거2505	혜명테크 주식회사	150111-0******	충청북도청주시	2021-04-08 16:58	160000	남대문시장입구 교차로(퇴계로, 진입)
47	녹색교통지역 운행제한 위반	55누9507	BAYONA ******	871202-6******	경기도시흥시	2021-04-08 18:32	160000	경찰박물관(새문안로, 진입)
48	녹색교통지역 운행제한 위반	14소4065	성**	770403-1******	경기도광명시	2021-04-08 10:13	160000	남산2호터널 북측(녹사평대로58길)
49	녹색교통지역 운행제한 위반	47다5745	강**	701126-1******	전라남도여수시	2021-04-08 10:49	80000	시청역 2호선(서소문로, 진입)
50	녹색교통지역 운행제한 위반	75조8666	KIM ******	841116-5******	인천광역시	2021-04-08 06:16	160000	사직터널 북측(사직로, 진입)
51	녹색교통지역 운행제한 위반	92서9435	김**	661228-2******	경기도성남시	2021-04-08 06:58	160000	장충체육관(동호로, 진입)
52	녹색교통지역 운행제한 위반	80누8093	전**	530328-1******	경기도하남시	2021-04-08 15:38	160000	신당동성당(장충단로4길)
53	녹색교통지역 운행제한 위반	90나7473	김**	781129-1******	충청남도태안군	2021-04-08 14:03	80000	남대문시장입구 교차로(퇴계로, 진입)
54	녹색교통지역 운행제한 위반	04우6820	김**	671010-1******	서울특별시	2021-04-08 18:59	160000	장충체육관(동호로, 진입)
55	녹색교통지역 운행제한 위반	91버1724	김**	820210-1******	경기도의정부시	2021-04-08 17:33	80000	사직터널 북측(사직로, 진입)
56	녹색교통지역 운행제한 위반	92어5400	(주)삼복아이앤씨	215-8*-*****	경기도하남시	2021-04-08 14:34	160000	장충체육관(동호로, 진입)

연번	과태료	차량번호	납세자명	주민번호	주소	단속일자	본세금액	단속장소
57	녹색교통지역 운행제한 위반	70너4642	박**	391116-1******	서울특별시	2021-04-08 14:36	160000	시청역 2호선(서소문로, 진입)
58	녹색교통지역 운행제한 위반	86구7042	주식회사 라떼디자인	110111-4******	서울특별시	2021-04-08 17:21	80000	시청역 2호선(서소문로, 진입)
59	녹색교통지역 운행제한 위반	서울47러3080	김**	650330-1******	서울특별시	2021-04-08 18:03	160000	삼청공원(삼청로)
60	녹색교통지역 운행제한 위반	37주5567	전**	660820-2******	강원도정선군	2021-04-08 09:33	80000	남산1호터널(삼일대로)
61	녹색교통지역 운행제한 위반	52저9289	송**	591013-1******	서울특별시	2021-04-08 13:02	160000	시청역 2호선(서소문로, 진입)
62	녹색교통지역 운행제한 위반	78너6339	권**	620419-1******	경상북도영주시	2021-04-08 07:17	160000	남대문시장입구 교차로(퇴계로, 진입)
63	녹색교통지역 운행제한 위반	28나4588	권**	650815-1******	경상북도안동시	2021-04-08 20:45	80000	남산1호터널(삼일대로)
64	녹색교통지역 운행제한 위반	26러3014	이**	860211-1******	대전광역시	2021-04-10 10:31	80000	남산1호터널(삼일대로)
65	녹색교통지역 운행제한 위반	02루6867	(주)호프인터내셔날	134111-0******	서울특별시	2021-04-10 15:07	160000	장충체육관(동호로, 진입)
66	녹색교통지역 운행제한 위반	82노2096	(주)원건설	120111-0******	인천광역시	2021-04-10 12:17	160000	장충체육관(동호로, 진입)
67	녹색교통지역 운행제한 위반	54머4466	JIN *******	811216-5******	경기도시흥시	2021-04-10 13:23	80000	동대문역사문화공원역(퇴계로, 진입)
68	녹색교통지역 운행제한 위반	80저2831	이*	800411-1******	인천광역시	2021-04-09 20:36	160000	시청역 2호선(서소문로, 진입)
69	녹색교통지역 운행제한 위반	80무2727	(주)두석건설	204-8*-*****	서울특별시	2021-04-09 16:23	160000	시청역 2호선(서소문로, 진입)
70	녹색교통지역 운행제한 위반	26너1607	김**	680518-1******	인천광역시	2021-04-10 14:32	80000	사직터널 북측(사직로, 진입)
71	녹색교통지역 운행제한 위반	01부2242	유**	800915-2******	경상남도김해시	2021-04-10 20:05	80000	흥인지문(청계천로, 진입)
72	녹색교통지역 운행제한 위반	04구6559	RYENCHINDORJ **********	770814-6******	서울특별시	2021-04-10 15:54	80000	반얀트리(장충단로, 진입)
73	녹색교통지역 운행제한 위반	서울44두3261	이**	900325-1******	서울특별시	2021-04-10 13:56	160000	시청역 2호선(서소문로, 진입)
74	녹색교통지역 운행제한 위반	06무7198	김***1*(***)	290922-1******	경기도고양시	2021-04-09 19:33	160000	사직터널 북측(사직로, 진입)
75	녹색교통지역 운행제한 위반	55구4572	김**	540809-1******	경상북도경산시	2021-04-11 17:43	80000	반얀트리(장충단로, 진입)
76	녹색교통지역 운행제한 위반	18버3386	주식회사 케이알여행사	110111-6******	서울특별시	2021-04-09 13:59	160000	남산3호터널(녹사평대로)
77	녹색교통지역 운행제한 위반	72주1357	박**	850101-1******	경기도수원시	2021-04-10 14:59	80000	남산1호터널(삼일대로)
78	녹색교통지역 운행제한 위반	38가8513	주식회사 한치각	110111-1******	서울특별시	2021-04-10 09:57	80000	경향신문사(정동길)
79	녹색교통지역 운행제한 위반	서울47러3080	김**	650330-1******	서울특별시	2021-04-10 11:43	160000	서울과학고(혜화로)
80	녹색교통지역 운행제한 위반	05고8109	김**	360516-2******	서울특별시	2021-04-10 11:29	160000	흥인지문(종로, 진입)
81	녹색교통지역 운행제한 위반	92오5944	(주)서일씨엔피	110111-3******	서울특별시	2021-04-09 08:56	160000	사직터널 북측(사직로, 진입)
82	녹색교통지역 운행제한 위반	37주5567	전**	660820-2******	강원도정선군	2021-04-09 08:47	80000	시청역 2호선(서소문로, 진입)
83	녹색교통지역 운행제한 위반	서울31더1215	(주)수송사	110111-0******	서울특별시	2021-04-10 19:30	160000	사직터널 북측(사직로, 진입)
84	녹색교통지역 운행제한 위반	94라9543	민**	700913-1******	경기도고양시	2021-04-10 11:30	80000	사직터널 북측(사직로, 진입)

연번	과태료	차량번호	납세자명	주민번호	주소	단속일자	본세금액	단속장소
85	녹색교통지역 운행제한 위반	05고8109	김**	360516-2******	서울특별시	2021-04-09 13:01	160000	흥인지문(종로, 진입)
86	녹색교통지역 운행제한 위반	94가7833	이**	670920-2******	경기도부천시	2021-04-09 09:42	80000	경찰박물관(새문안로, 진입)
87	녹색교통지역 운행제한 위반	76고6361	DINH *** ***** ****	850602-6******	인천광역시	2021-04-09 17:19	80000	동대문역사문화공원역(퇴계로, 진입)
88	녹색교통지역 운행제한 위반	34다3832	김**	690510-2******	서울특별시	2021-04-10 18:28	80000	남산1호터널(삼일대로)
89	녹색교통지역 운행제한 위반	24모4963	최**	630922-2******	울산광역시	2021-04-10 17:21	80000	남산3호터널(녹사평대로)
90	녹색교통지역 운행제한 위반	86부4260	조**	601127-2******	경기도시흥시	2021-04-10 17:42	160000	사직터널 북측(사직로, 진입)
91	녹색교통지역 운행제한 위반	76고6361	DINH *** ***** ****	850602-6******	인천광역시	2021-04-10 06:13	80000	경찰박물관(새문안로, 진입)
92	녹색교통지역 운행제한 위반	02마3500	박**	670821-2******	충청남도천안시	2021-04-10 08:43	80000	반얀트리(장충단로, 진입)
93	녹색교통지역 운행제한 위반	02고5138	원**	490407-1******	경기도고양시	2021-04-10 14:50	160000	혜화문(창경궁로, 진입)
94	녹색교통지역 운행제한 위반	14러6986	(주)원스탑투어	110111-6******	서울특별시	2021-04-09 10:09	160000	숭례문 서측(세종대로, 진입)
95	녹색교통지역 운행제한 위반	04누1842	주식회사 나눔씨엠	134511-0******	경기도성남시	2021-04-09 13:48	80000	시청역 2호선(서소문로, 진입)
96	녹색교통지역 운행제한 위반	서울82루9168	하**	530515-1******	서울특별시	2021-04-10 11:32	160000	시청역 2호선(서소문로, 진입)
97	녹색교통지역 운행제한 위반	97라8343	곽**	820427-1******	부산광역시	2021-04-10 14:57	160000	동대문역사문화공원역(퇴계로, 진입)
98	녹색교통지역 운행제한 위반	88가1835	김**	700920-1******	서울특별시	2021-04-10 14:01	80000	남산1호터널(삼일대로)
99	녹색교통지역 운행제한 위반	서울47러3080	김**	650330-1******	서울특별시	2021-04-09 11:26	160000	자하문터널 남측(자하문로)
100	녹색교통지역 운행제한 위반	64오2420	신**	751127-2******	경기도파주시	2021-04-10 15:57	160000	백범광장(소월로3길)
101	녹색교통지역 운행제한 위반	86부4260	조**	601127-2******	경기도시흥시	2021-04-09 15:55	160000	사직터널 북측(사직로, 진입)
102	녹색교통지역 운행제한 위반	92거2505	혜명테크 주식회사	150111-0******	충청북도청주시	2021-04-10 16:49	160000	남대문시장입구 교차로(퇴계로, 진입)
103	녹색교통지역 운행제한 위반	경기48더2736	(주)삼명아이앤씨	110111-2******	경기도구리시	2021-04-09 10:12	80000	흥인지문(종로, 진입)
104	녹색교통지역 운행제한 위반	80무2727	(주)두석건설	204-8*-*****	서울특별시	2021-04-10 15:19	160000	시청역 2호선(서소문로, 진입)
105	녹색교통지역 운행제한 위반	54보7449	김**	730220-1******	인천광역시	2021-04-10 12:30	80000	동대문역사문화공원 북측(마장로)
106	녹색교통지역 운행제한 위반	13무6586	주식회사 아이수마	131411-0******	서울특별시	2021-04-09 16:29	160000	반얀트리(장충단로, 진입)
107	녹색교통지역 운행제한 위반	70너4642	박**	391116-1******	서울특별시	2021-04-10 11:42	160000	시청역 2호선(서소문로, 진입)
108	녹색교통지역 운행제한 위반	88저1750	주식회사 동아	134511-0******	강원도원주시	2021-04-09 10:27	160000	숭례문 서측(세종대로, 진입)
109	녹색교통지역 운행제한 위반	58고4847	이**	460909-1******	전라북도남원시	2021-04-09 18:59	160000	동대문역사문화공원역(을지로, 진입)
110	녹색교통지역 운행제한 위반	92더6959	이**	601221-1******	서울특별시	2021-04-10 08:33	160000	숭례문 서측(세종대로, 진입)
111	녹색교통지역 운행제한 위반	08노4220	김**	670202-1******	서울특별시	2021-04-10 13:02	80000	시청역 2호선(서소문로, 진입)
112	녹색교통지역 운행제한 위반	37저8252	이**	931029-1******	경기도과천시	2021-04-12 10:59	80000	백범광장(소월로3길)

연번	과태료	차량번호	납세자명	주민번호	주소	단속일자	본세금액	단속장소
113	녹색교통지역 운행제한 위반	30너6650	박**	560724-1******	강원도정선군	2021-04-12 11:51	160000	사직터널 북측(사직로, 진입)
114	녹색교통지역 운행제한 위반	90머1599	신**	631115-1******	경상남도함안군	2021-04-12 19:09	80000	장충체육관(동호로, 진입)
115	녹색교통지역 운행제한 위반	서울55거1882	이**	630920-1******	서울특별시	2021-04-12 14:32	80000	사직터널 북측(사직로, 진입)
116	녹색교통지역 운행제한 위반	서울47러3080	김**	650330-1******	서울특별시	2021-04-12 11:18	160000	윤동주문학관(창의문로)
117	녹색교통지역 운행제한 위반	08나5552	송**	600125-1******	서울특별시	2021-04-12 12:59	80000	장충체육관(동호로, 진입)
118	녹색교통지역 운행제한 위반	48머5698	김**	661207-2******	전라남도여수시	2021-04-12 13:13	80000	반얀트리(장충단로, 진입)
119	녹색교통지역 운행제한 위반	11거2637	박**	680225-2******	경기도수원시	2021-04-12 12:20	160000	남산1호터널(삼일대로)
120	녹색교통지역 운행제한 위반	86노1193	최**	691230-2******	경기도양평군	2021-04-12 10:20	80000	자하문터널 남측(자하문로)
121	녹색교통지역 운행제한 위반	14러6986	(주)원스탑투어	110111-6******	서울특별시	2021-04-12 11:14	160000	숭례문 서측(세종대로, 진입)
122	녹색교통지역 운행제한 위반	82노2096	(주)원건설	120111-0******	인천광역시	2021-04-12 12:07	160000	반얀트리(장충단로, 진입)
123	녹색교통지역 운행제한 위반	05더4076	소**(***)	630930-1******	서울특별시	2021-04-12 11:02	160000	남산2호터널 북측(녹사평대로58길)
124	녹색교통지역 운행제한 위반	04우6820	김**	671010-1******	서울특별시	2021-04-12 16:06	160000	경찰박물관(새문안로, 진입)
125	녹색교통지역 운행제한 위반	77도2135	김**	740529-1******	경기도안산시	2021-04-12 20:11	160000	장충체육관(동호로, 진입)
126	녹색교통지역 운행제한 위반	86부4260	조**	601127-2******	경기도시흥시	2021-04-12 09:40	160000	자하문터널 남측(자하문로)
127	녹색교통지역 운행제한 위반	84너9928	(주)민투개발	110111-6******	서울특별시	2021-04-12 17:23	160000	남대문시장입구 교차로(퇴계로, 진입)
128	녹색교통지역 운행제한 위반	54머4466	JIN *******	811216-5******	경기도시흥시	2021-04-12 16:27	80000	동대문역사문화공원역(퇴계로, 진입)
129	녹색교통지역 운행제한 위반	92오5944	(주)서일씨엔피	110111-3******	서울특별시	2021-04-12 13:12	160000	사직터널 북측(사직로, 진입)
130	녹색교통지역 운행제한 위반	80누8093	전**	530328-1******	경기도하남시	2021-04-12 12:01	160000	흥인지문 북측(율곡로, 진입)
131	녹색교통지역 운행제한 위반	05고8109	김**	360516-2******	서울특별시	2021-04-12 19:16	160000	혜화문(창경궁로, 진입)
132	녹색교통지역 운행제한 위반	28나4588	권**	650815-1******	경상북도안동시	2021-04-12 12:41	80000	흥인지문(종로, 진입)
133	녹색교통지역 운행제한 위반	05고8060	박**	561101-1******	서울특별시	2021-04-12 19:44	160000	혜화문(창경궁로, 진입)
134	녹색교통지역 운행제한 위반	55누9507	BAYONA ******	871202-6******	경기도시흥시	2021-04-12 20:42	160000	혜화문(창경궁로, 진입)
135	녹색교통지역 운행제한 위반	서울30고9126	김**	620115-1******	서울특별시	2021-04-11 14:38	80000	동대문역사문화공원역(을지로, 진입)
136	녹색교통지역 운행제한 위반	46가4953	고**	590316-1******	경기도안양시	2021-04-13 12:18	80000	시청역 2호선(서소문로, 진입)
137	녹색교통지역 운행제한 위반	서울39너2355	박**	520518-1******	서울특별시	2021-04-13 09:35	80000	삼청공원(삼청로)
138	녹색교통지역 운행제한 위반	01보5734	주식회사한스클린	110111-5******	부산광역시	2021-04-11 07:22	160000	경찰박물관(새문안로, 진입)
139	녹색교통지역 운행제한 위반	70너4642	박**	391116-1******	서울특별시	2021-04-13 11:17	160000	동대문역사문화공원역(퇴계로, 진입)
140	녹색교통지역 운행제한 위반	서울47러3080	김**	650330-1******	서울특별시	2021-04-13 18:03	160000	윤동주문학관(창의문로)

연번	과태료	차량번호	납세자명	주민번호	주소	단속일자	본세금액	단속장소
141	녹색교통지역 운행제한 위반	37구6064	김**	620425-1******	서울특별시	2021-04-11 12:29	160000	남산3호터널(녹사평대로)
142	녹색교통지역 운행제한 위반	82노2096	(주)원건설	120111-0******	인천광역시	2021-04-11 13:52	160000	흥인지문(청계천로, 진입)
143	녹색교통지역 운행제한 위반	49마7489	우**	610712-1******	경기도고양시	2021-04-11 16:43	80000	흥인지문(종로, 진입)
144	녹색교통지역 운행제한 위반	80누8093	전**	530328-1******	경기도하남시	2021-04-13 06:33	160000	흥인지문 북측(율곡로, 진입)
145	녹색교통지역 운행제한 위반	78버3876	박**	640117-1******	경기도구리시	2021-04-13 13:06	160000	백범광장(소월로3길)
146	녹색교통지역 운행제한 위반	89다7051	(주)하니스	110111-5******	경기도용인시	2021-04-13 13:30	160000	시청역 2호선(서소문로, 진입)
147	녹색교통지역 운행제한 위반	14다6647	허**	790320-1******	경상남도양산시	2021-04-12 06:05	80000	사직터널 북측(사직로, 진입)
148	녹색교통지역 운행제한 위반	54머4466	JIN *******	811216-5******	경기도시흥시	2021-04-13 18:47	160000	동대문역사문화공원역(퇴계로, 진입)
149	녹색교통지역 운행제한 위반	86누3722	김**	690910-1******	인천광역시	2021-04-12 07:00	80000	시청역 2호선(서소문로, 진입)
150	녹색교통지역 운행제한 위반	86소6430	양**	740617-1******	경기도수원시	2021-04-11 15:34	80000	흥인지문 북측(율곡로, 진입)
151	녹색교통지역 운행제한 위반	08마1097	남**	521222-1******	서울특별시	2021-04-11 14:53	160000	사직터널 북측(사직로, 진입)
152	녹색교통지역 운행제한 위반	서울50노4517	이**	640320-1******	서울특별시	2021-04-13 06:35	80000	숭례문 서측(세종대로, 진입)
153	녹색교통지역 운행제한 위반	14가9567	조**	710217-1******	서울특별시	2021-04-13 07:55	160000	경찰박물관(새문안로, 진입)
154	녹색교통지역 운행제한 위반	92나4840	양**	640201-1******	경기도남양주시	2021-04-13 07:43	160000	흥인지문 북측(율곡로, 진입)
155	녹색교통지역 운행제한 위반	75루5339	LE **** ****	831111-5******	서울특별시	2021-04-11 13:20	160000	경찰박물관(새문안로, 진입)
156	녹색교통지역 운행제한 위반	서울31더1215	(주)수송사	110111-0******	서울특별시	2021-04-12 08:55	160000	경찰박물관(새문안로, 진입)
157	녹색교통지역 운행제한 위반	80저2831	이*	800411-1******	인천광역시	2021-04-13 20:57	160000	장충체육관(동호로, 진입)
158	녹색교통지역 운행제한 위반	80무2727	(주)두석건설	204-8*-*****	서울특별시	2021-04-13 17:28	160000	시청역 2호선(서소문로, 진입)
159	녹색교통지역 운행제한 위반	87버9300	고**	681020-1******	광주광역시	2021-04-13 13:54	80000	시청역 2호선(서소문로, 진입)
160	녹색교통지역 운행제한 위반	05고8109	김**	360516-2******	서울특별시	2021-04-13 13:03	160000	동대문역사문화공원역(퇴계로, 진입)
161	녹색교통지역 운행제한 위반	80오7643	(주)빌케어코리아	110111-3******	서울특별시	2021-04-11 08:09	160000	동대문역사문화공원 북측(마장로)
162	녹색교통지역 운행제한 위반	02모1465	박**	630403-1******	부산광역시	2021-04-11 17:09	80000	반얀트리(장충단로, 진입)
163	녹색교통지역 운행제한 위반	02누5925	LI *******	730906-5******	경기도화성시	2021-04-13 18:14	80000	남대문시장입구 교차로(퇴계로, 진입)
164	녹색교통지역 운행제한 위반	43마4446	금호이엔지주식회사	138-8*-*****	경기도안양시	2021-04-13 06:08	160000	반얀트리(장충단로, 진입)
165	녹색교통지역 운행제한 위반	05고8060	박**	561101-1******	서울특별시	2021-04-11 14:37	160000	사직터널 북측(사직로, 진입)
166	녹색교통지역 운행제한 위반	06무7198	김***1*(***)	290922-1******	경기도고양시	2021-04-11 09:46	160000	사직터널 북측(사직로, 진입)
167	녹색교통지역 운행제한 위반	92보9254	기**	700727-1******	경기도남양주시	2021-04-13 14:02	80000	동대문역사문화공원역(을지로, 진입)
168	녹색교통지역 운행제한 위반	62다9033	(주)그림픽처스	220-8*-*****	서울특별시	2021-04-13 16:25	160000	사직터널 북측(사직로, 진입)

연번	과태료	차량번호	납세자명	주민번호	주소	단속일자	본세금액	단속장소
169	녹색교통지역 운행제한 위반	05고8060	박**	561101-1******	서울특별시	2021-04-13 11:52	160000	혜화문(창경궁로, 진입)
170	녹색교통지역 운행제한 위반	66우4182	박**	480415-1******	경기도수원시	2021-04-13 13:59	80000	장충체육관(동호로, 진입)
171	녹색교통지역 운행제한 위반	서울43노1707	송**	720325-1******	서울특별시	2021-04-11 12:55	80000	장충체육관(동호로, 진입)
172	녹색교통지역 운행제한 위반	서울31더1215	(주)수송사	110111-0******	서울특별시	2021-04-11 18:11	160000	사직터널 북측(사직로, 진입)
173	녹색교통지역 운행제한 위반	37무4106	최**	600304-2******	서울특별시	2021-04-11 15:57	160000	백범광장(소월로3길)
174	녹색교통지역 운행제한 위반	경기93누4082	김**	650104-1******	경기도김포시	2021-04-11 14:49	80000	남산1호터널(삼일대로)
175	녹색교통지역 운행제한 위반	80누8411	안**	590503-2******	강원도춘천시	2021-04-11 13:53	160000	흥인지문 북측(율곡로, 진입)
176	녹색교통지역 운행제한 위반	06무7198	김***1*(***)	290922-1******	경기도고양시	2021-04-13 17:15	160000	윤동주문학관(창의문로)
177	녹색교통지역 운행제한 위반	20무4428	김**	731109-2******	서울특별시	2021-04-13 13:38	160000	사직터널 북측(사직로, 진입)
178	녹색교통지역 운행제한 위반	서울98바7794	김**	561020-2******	서울특별시	2021-04-12 07:58	160000	윤동주문학관(창의문로)
179	녹색교통지역 운행제한 위반	08나5552	송**	600125-1******	서울특별시	2021-04-13 08:04	160000	남산2호터널 북측(녹사평대로58길)
180	녹색교통지역 운행제한 위반	04우6820	김**	671010-1******	서울특별시	2021-04-13 17:52	160000	흥인지문(청계천로, 진입)
181	녹색교통지역 운행제한 위반	38다3538	김**	550212-1******	경기도부천시	2021-04-11 14:20	80000	시청역 2호선(서소문로, 진입)
182	녹색교통지역 운행제한 위반	90부1698	박**	691121-1******	경기도남양주시	2021-04-13 06:39	160000	자하문터널 남측(자하문로)
183	녹색교통지역 운행제한 위반	서울47러3080	김**	650330-1******	서울특별시	2021-04-11 19:53	160000	자하문터널 남측(자하문로)
184	녹색교통지역 운행제한 위반	92오5944	(주)서일씨엔피	110111-3******	서울특별시	2021-04-13 10:27	160000	사직터널 북측(사직로, 진입)
185	녹색교통지역 운행제한 위반	84너9928	(주)민투개발	110111-6******	서울특별시	2021-04-13 14:08	160000	남대문시장입구 교차로(퇴계로, 진입)
186	녹색교통지역 운행제한 위반	74조8252	김**	691109-1******	경상북도경주시	2021-04-11 13:22	80000	동대문역사문화공원역(퇴계로, 진입)
187	녹색교통지역 운행제한 위반	43모4926	이**	860314-1******	서울특별시	2021-04-13 17:48	160000	삼청공원(삼청로)
188	녹색교통지역 운행제한 위반	89어1146	이**	650807-1******	경기도용인시	2021-04-11 20:59	80000	반얀트리(장충단로, 진입)
189	녹색교통지역 운행제한 위반	15버5969	박**	650621-1******	서울특별시	2021-04-14 12:33	80000	숭례문 서측(세종대로, 진입)
190	녹색교통지역 운행제한 위반	09나8901	권**	710610-1******	충청남도천안시	2021-04-12 08:08	160000	광희문 성터(장충단로10길)
191	녹색교통지역 운행제한 위반	서울31더1215	(주)수송사	110111-0******	서울특별시	2021-04-13 08:59	160000	경찰박물관(새문안로, 진입)
192	녹색교통지역 운행제한 위반	14다6647	허**	790320-1******	경상남도양산시	2021-04-14 06:08	80000	사직터널 북측(사직로, 진입)
193	녹색교통지역 운행제한 위반	51두0937	ZHANG ******	601010-5******	서울특별시	2021-04-14 06:10	160000	시청역 2호선(서소문로, 진입)
194	녹색교통지역 운행제한 위반	08나5552	송**	600125-1******	서울특별시	2021-04-14 18:19	160000	장충체육관(동호로, 진입)
195	녹색교통지역 운행제한 위반	서울47러3080	김**	650330-1******	서울특별시	2021-04-14 17:51	160000	삼청공원(삼청로)
196	녹색교통지역 운행제한 위반	75노3455	IBRAHEEM ****** *****	660228-6******	서울특별시	2021-04-14 17:32	160000	동대문역사문화공원역(퇴계로, 진입)

연번	과태료	차량번호	납세자명	주민번호	주소	단속일자	본세금액	단속장소
197	녹색교통지역 운행제한 위반	80무2727	(주)두석건설	204-8*-*****	서울특별시	2021-04-14 17:06	160000	시청역 2호선(서소문로, 진입)
198	녹색교통지역 운행제한 위반	05고8109	김**	360516-2******	서울특별시	2021-04-14 16:52	160000	윤동주문학관(창의문로)
199	녹색교통지역 운행제한 위반	20무4428	김**	731109-2******	서울특별시	2021-04-14 16:11	160000	시청역 2호선(서소문로, 진입)
200	녹색교통지역 운행제한 위반	90수8879	임**	680301-1******	경기도남양주시	2021-04-14 14:08	80000	반얀트리(장충단로, 진입)
201	녹색교통지역 운행제한 위반	73두7292	남**	630727-1******	충청북도청주시	2021-04-14 13:49	80000	남산1호터널(삼일대로)
202	녹색교통지역 운행제한 위반	80다2222	(주)건축사사무소 매스스터디스	110111-3******	서울특별시	2021-04-14 13:37	80000	백범광장(소월로3길)
203	녹색교통지역 운행제한 위반	경북81아7597	(주)영우통운	176011-0******	경상북도구미시	2021-04-14 13:34	160000	장충체육관(동호로, 진입)
204	녹색교통지역 운행제한 위반	14러6986	(주)원스탑투어	110111-6******	서울특별시	2021-04-14 12:45	160000	반얀트리(장충단로, 진입)
205	녹색교통지역 운행제한 위반	70라1491	이**	671115-2******	서울특별시	2021-04-14 18:22	160000	남산1호터널(삼일대로)
206	녹색교통지역 운행제한 위반	27루9782	손**	700708-1******	인천광역시	2021-04-14 11:14	160000	흥인지문 북측(율곡로, 진입)
207	녹색교통지역 운행제한 위반	90부1698	박**	691121-1******	경기도남양주시	2021-04-14 06:36	160000	자하문터널 남측(자하문로)
208	녹색교통지역 운행제한 위반	01가2697	이**	640723-1******	서울특별시	2021-04-14 06:56	160000	혜화문(창경궁로, 진입)
209	녹색교통지역 운행제한 위반	86부2445	손**	450720-1******	경상남도김해시	2021-04-14 07:20	80000	삼청공원(삼청로)
210	녹색교통지역 운행제한 위반	09나8901	권**	710610-1******	충청남도천안시	2021-04-14 08:04	80000	장충체육관(동호로, 진입)
211	녹색교통지역 운행제한 위반	70조4768	이**	811116-1******	경기도용인시	2021-04-14 08:25	80000	흥인지문(종로, 진입)
212	녹색교통지역 운행제한 위반	서울31더1215	(주)수송사	110111-0******	서울특별시	2021-04-14 08:57	160000	경찰박물관(새문안로, 진입)
213	녹색교통지역 운행제한 위반	충북80다5292	(주)중인	301-8*-*****	충청북도청주시	2021-04-14 09:54	160000	흥인지문(청계천로, 진입)
214	녹색교통지역 운행제한 위반	39구9239	송**	470820-1******	충청남도당진시	2021-04-14 09:56	80000	동대문역사문화공원역(퇴계로, 진입)
215	녹색교통지역 운행제한 위반	서울82로5559	김**	601210-2******	서울특별시	2021-04-14 10:53	80000	동대문역사문화공원역(퇴계로, 진입)
216	녹색교통지역 운행제한 위반	경기80거1582	(주)하나디앤엘	110111-1******	경기도수원시	2021-04-14 12:03	160000	사직터널 북측(사직로, 진입)
217	녹색교통지역 운행제한 위반	인천80러7267	이**	570704-1******	인천광역시	2021-04-14 12:28	80000	사직터널 북측(사직로, 진입)
218	녹색교통지역 운행제한 위반	58고4847	이**	460909-1******	전라북도남원시	2021-04-15 19:02	160000	동대문역사문화공원역(을지로, 진입)
219	녹색교통지역 운행제한 위반	07버5563	주식회사 은경	284611-0******	경기도포천시	2021-04-15 19:37	80000	동대문역사문화공원역(퇴계로, 진입)
220	녹색교통지역 운행제한 위반	09머8506	정**(***)	671220-2******	서울특별시	2021-04-15 20:47	160000	혜화문(창경궁로, 진입)
221	녹색교통지역 운행제한 위반	54보7449	김**	730220-1******	인천광역시	2021-04-15 10:10	80000	삼청공원(삼청로)
222	녹색교통지역 운행제한 위반	84너9928	(주)민투개발	110111-6******	서울특별시	2021-04-15 10:11	160000	남대문시장입구 교차로(퇴계로, 진입)
223	녹색교통지역 운행제한 위반	서울80배1318	최**	710326-1******	서울특별시	2021-04-15 10:30	80000	흥인지문(종로, 진입)
224	녹색교통지역 운행제한 위반	31라1727	(사)한국고령친화산업진흥회	254121-0******	서울특별시	2021-04-15 10:43	160000	혜화문(창경궁로, 진입)

연번	과태료	차량번호	납세자명	주민번호	주소	단속일자	본세금액	단속장소
225	녹색교통지역 운행제한 위반	22구0324	양**	720927-2******	경기도평택시	2021-04-15 10:48	160000	남산3호터널(녹사평대로)
226	녹색교통지역 운행제한 위반	42우4120	성**	790801-2******	서울특별시	2021-04-15 19:09	80000	반얀트리(장충단로, 진입)
227	녹색교통지역 운행제한 위반	80무2727	(주)두석건설	204-8*-*****	서울특별시	2021-04-15 16:54	160000	시청역 2호선(서소문로, 진입)
228	녹색교통지역 운행제한 위반	37서7858	오웰코퍼레이션 주식회사	110111-7******	서울특별시	2021-04-15 15:42	160000	흥인지문(종로, 진입)
229	녹색교통지역 운행제한 위반	80로7824	권**	781118-2******	경기도부천시	2021-04-15 08:13	80000	남산3호터널(녹사평대로)
230	녹색교통지역 운행제한 위반	68라9770	김**	590302-2******	경기도부천시	2021-04-15 08:35	80000	혜화문(창경궁로, 진입)
231	녹색교통지역 운행제한 위반	서울31더1215	(주)수송사	110111-0******	서울특별시	2021-04-15 09:05	160000	경찰박물관(새문안로, 진입)
232	녹색교통지역 운행제한 위반	서울47러3080	김**	650330-1******	서울특별시	2021-04-15 09:52	160000	삼청공원(삼청로)
233	녹색교통지역 운행제한 위반	08소2082	박**	890211-2******	서울특별시	2021-04-15 11:11	160000	백범광장(소월로3길)
234	녹색교통지역 운행제한 위반	14다6647	허**	790320-1******	경상남도양산시	2021-04-15 11:12	160000	혜화문(창경궁로, 진입)
235	녹색교통지역 운행제한 위반	04우6820	김**	671010-1******	서울특별시	2021-04-15 11:31	160000	흥인지문(청계천로, 진입)
236	녹색교통지역 운행제한 위반	05고8109	김**	360516-2******	서울특별시	2021-04-15 12:48	160000	흥인지문(종로, 진입)
237	녹색교통지역 운행제한 위반	06오9469	박**	750113-2******	인천광역시	2021-04-15 14:02	80000	시청역 2호선(서소문로, 진입)
238	녹색교통지역 운행제한 위반	60두4758	스**********	890911-2******	서울특별시	2021-04-16 13:31	160000	동대문역사문화공원역(퇴계로, 진입)
239	녹색교통지역 운행제한 위반	80머5479	김**	400124-1******	서울특별시	2021-04-16 13:11	80000	자하문터널 남측(자하문로)
240	녹색교통지역 운행제한 위반	07로1848	서**	800731-1******	강원도강릉시	2021-04-16 12:35	80000	반얀트리(장충단로, 진입)
241	녹색교통지역 운행제한 위반	서울98사6659	김**	670408-1******	서울특별시	2021-04-16 12:11	80000	남대문시장입구 교차로(퇴계로, 진입)
242	녹색교통지역 운행제한 위반	84너9928	(주)민투개발	110111-6******	서울특별시	2021-04-16 11:29	160000	남대문시장입구 교차로(퇴계로, 진입)
243	녹색교통지역 운행제한 위반	서울47러3080	김**	650330-1******	서울특별시	2021-04-16 11:11	160000	윤동주문학관(창의문로)
244	녹색교통지역 운행제한 위반	51부0464	(주)퓨전네트웍스	110111-6******	서울특별시	2021-04-16 11:01	160000	장충체육관(동호로, 진입)
245	녹색교통지역 운행제한 위반	08버1120	(주)로만자	110111-2******	서울특별시	2021-04-16 10:56	160000	반얀트리(장충단로, 진입)
246	녹색교통지역 운행제한 위반	05고8060	박**	561101-1******	서울특별시	2021-04-16 10:25	160000	혜화문(창경궁로, 진입)
247	녹색교통지역 운행제한 위반	11거5692	박**	790125-2******	경기도남양주시	2021-04-16 10:13	80000	사직터널 북측(사직로, 진입)
248	녹색교통지역 운행제한 위반	충북80다5292	(주)중인	301-8*-*****	충청북도청주시	2021-04-16 10:12	160000	흥인지문(청계천로, 진입)
249	녹색교통지역 운행제한 위반	서울31더1215	(주)수송사	110111-0******	서울특별시	2021-04-16 08:54	160000	경찰박물관(새문안로, 진입)
250	녹색교통지역 운행제한 위반	86부4260	조**	601127-2******	경기도시흥시	2021-04-16 07:54	160000	남산1호터널(삼일대로)
251	녹색교통지역 운행제한 위반	41나7897	천**	941002-1******	인천광역시	2021-04-16 07:53	80000	시청역 2호선(서소문로, 진입)
252	녹색교통지역 운행제한 위반	90부1698	박**	691121-1******	경기도남양주시	2021-04-16 06:44	160000	자하문터널 남측(자하문로)

연번	과태료	차량번호	납세자명	주민번호	주소	단속일자	본세금액	단속장소
253	녹색교통지역 운행제한 위반	04거7009	김**	571205-1******	서울특별시	2021-04-18 20:09	80000	팔각정(인왕산로)
254	녹색교통지역 운행제한 위반	08부4001	김**	720202-1******	강원도양양군	2021-04-16 11:53	80000	사직터널 북측(사직로, 진입)
255	녹색교통지역 운행제한 위반	05고8109	김**	360516-2******	서울특별시	2021-04-16 18:56	160000	동대문역사문화공원 북측(마장로)
256	녹색교통지역 운행제한 위반	91가3267	정**	700317-1******	서울특별시	2021-04-17 17:41	80000	삼청공원(삼청로)
257	녹색교통지역 운행제한 위반	97라8343	곽**	820427-1******	부산광역시	2021-04-17 18:42	160000	동대문역사문화공원역(퇴계로, 진입)
258	녹색교통지역 운행제한 위반	82머6153	우**	700907-1******	대전광역시	2021-04-17 18:55	80000	남산1호터널(삼일대로)
259	녹색교통지역 운행제한 위반	55누9507	BAYONA ******	871202-6******	경기도시흥시	2021-04-17 19:57	160000	반얀트리(장충단로, 진입)
260	녹색교통지역 운행제한 위반	86부4260	조**	601127-2******	경기도시흥시	2021-04-17 20:40	160000	자하문터널 남측(자하문로)
261	녹색교통지역 운행제한 위반	80두4686	이**	630929-1******	인천광역시	2021-04-18 06:44	80000	시청역 2호선(서소문로, 진입)
262	녹색교통지역 운행제한 위반	38다2211	원토스 주식회사	110111-5******	서울특별시	2021-04-17 15:13	160000	남산2호터널 북측(녹사평대로58길)
263	녹색교통지역 운행제한 위반	서울32너7171	강**	780221-1******	서울특별시	2021-04-17 15:14	80000	사직터널 상단 남측(송월1길, 진입)
264	녹색교통지역 운행제한 위반	서울44두3261	이**	900325-1******	서울특별시	2021-04-18 08:10	160000	시청역 2호선(서소문로, 진입)
265	녹색교통지역 운행제한 위반	80오7643	(주)빌케어코리아	110111-3******	서울특별시	2021-04-18 08:19	160000	동대문역사문화공원 북측(마장로)
266	녹색교통지역 운행제한 위반	31머0248	김**	691114-1******	서울특별시	2021-04-18 09:35	160000	흥인지문(종로, 진입)
267	녹색교통지역 운행제한 위반	서울31더1215	(주)수송사	110111-0******	서울특별시	2021-04-18 10:35	160000	경찰박물관(새문안로, 진입)
268	녹색교통지역 운행제한 위반	06무7198	김***1*(***)	290922-1******	경기도고양시	2021-04-18 11:17	160000	사직터널 북측(사직로, 진입)
269	녹색교통지역 운행제한 위반	33고2194	고**	840613-1******	서울특별시	2021-04-18 11:52	160000	혜화문(창경궁로, 진입)
270	녹색교통지역 운행제한 위반	05고8109	김**	360516-2******	서울특별시	2021-04-18 12:25	160000	혜화문(창경궁로, 진입)
271	녹색교통지역 운행제한 위반	80나4509	민**	601022-1******	경기도수원시	2021-04-18 13:07	160000	남산1호터널(삼일대로)
272	녹색교통지역 운행제한 위반	42루6548	원*****	610113-1******	경기도화성시	2021-04-18 14:37	80000	남산1호터널(삼일대로)
273	녹색교통지역 운행제한 위반	05고8060	박**	561101-1******	서울특별시	2021-04-18 14:56	160000	혜화문(창경궁로, 진입)
274	녹색교통지역 운행제한 위반	97라8343	곽**	820427-1******	부산광역시	2021-04-18 16:01	160000	남산3호터널(녹사평대로)
275	녹색교통지역 운행제한 위반	92거2505	혜명테크 주식회사	150111-0******	충청북도청주시	2021-04-18 16:41	160000	시청역 2호선(서소문로, 진입)
276	녹색교통지역 운행제한 위반	서울30머3576	박**	591106-1******	서울특별시	2021-04-18 17:39	80000	백범광장(소월로3길)
277	녹색교통지역 운행제한 위반	서울47러3080	김**	650330-1******	서울특별시	2021-04-18 20:07	160000	윤동주문학관(창의문로)
278	녹색교통지역 운행제한 위반	80무2727	(주)두석건설	204-8*-*****	서울특별시	2021-04-17 16:52	160000	시청역 2호선(서소문로, 진입)
279	녹색교통지역 운행제한 위반	91구1089	김**	710809-1******	전라북도전주시	2021-04-17 16:48	80000	남산3호터널(녹사평대로)
280	녹색교통지역 운행제한 위반	80저2831	이*	800411-1******	인천광역시	2021-04-16 20:48	160000	시청역 2호선(서소문로, 진입)

연번	과태료	차량번호	납세자명	주민번호	주소	단속일자	본세금액	단속장소
281	녹색교통지역 운행제한 위반	14다6647	허**	790320-1******	경상남도양산시	2021-04-17 06:05	160000	사직터널 북측(사직로, 진입)
282	녹색교통지역 운행제한 위반	06오7510	김**	751208-1******	인천광역시	2021-04-17 06:22	80000	흥인지문(종로, 진입)
283	녹색교통지역 운행제한 위반	80저5895	이**	560909-1******	충청북도옥천군	2021-04-17 06:35	160000	흥인지문(종로, 진입)
284	녹색교통지역 운행제한 위반	90부1698	박**	691121-1******	경기도남양주시	2021-04-17 07:04	160000	자하문터널 남측(자하문로)
285	녹색교통지역 운행제한 위반	서울44두3261	이**	900325-1******	서울특별시	2021-04-17 07:29	160000	시청역 2호선(서소문로, 진입)
286	녹색교통지역 운행제한 위반	80누8093	전**	530328-1******	경기도하남시	2021-04-16 14:25	160000	흥인지문 북측(율곡로, 진입)
287	녹색교통지역 운행제한 위반	80무2727	(주)두석건설	204-8*-*****	서울특별시	2021-04-16 16:04	160000	시청역 2호선(서소문로, 진입)
288	녹색교통지역 운행제한 위반	70너4642	박**	391116-1******	서울특별시	2021-04-16 16:23	160000	남산3호터널(녹사평대로)
289	녹색교통지역 운행제한 위반	30모2943	김**	530421-1******	서울특별시	2021-04-17 11:50	80000	혜화문(창경궁로, 진입)
290	녹색교통지역 운행제한 위반	13무6586	주식회사 아이수마	131411-0******	서울특별시	2021-04-17 11:54	160000	혜화문(창경궁로, 진입)
291	녹색교통지역 운행제한 위반	서울47러3080	김**	650330-1******	서울특별시	2021-04-17 11:57	160000	운동주문학관(창의문로)
292	녹색교통지역 운행제한 위반	86누2829	신**	760607-1******	경기도파주시	2021-04-17 11:59	160000	남산1호터널(삼일대로)
293	녹색교통지역 운행제한 위반	05고8109	김**	360516-2******	서울특별시	2021-04-17 12:09	160000	흥인지문 북측(율곡로, 진입)
294	녹색교통지역 운행제한 위반	85모9869	임**	680701-1******	충청북도청주시	2021-04-17 12:19	160000	삼청공원(삼청로)
295	녹색교통지역 운행제한 위반	01보5734	주식회사한스클린	110111-5******	부산광역시	2021-04-17 12:53	160000	경찰박물관(새문안로, 진입)
296	녹색교통지역 운행제한 위반	52두3440	차**	751027-1******	경기도수원시	2021-04-17 13:50	80000	남산3호터널(녹사평대로)
297	녹색교통지역 운행제한 위반	60두4758	스**********	890911-2******	서울특별시	2021-04-17 13:54	160000	반얀트리(장충단로, 진입)
298	녹색교통지역 운행제한 위반	경기42무9222	허**	570804-1******	전라남도구례군	2021-04-17 14:35	80000	자하문터널 남측(자하문로)
299	녹색교통지역 운행제한 위반	서울31더1215	(주)수송사	110111-0******	서울특별시	2021-04-17 16:06	160000	사직터널 북측(사직로, 진입)
300	녹색교통지역 운행제한 위반	90마5474	TAHIR *****	791115-6******	경기도안산시	2021-04-17 16:25	80000	남대문시장입구 교차로(퇴계로, 진입)
301	녹색교통지역 운행제한 위반	82노2096	(주)원건설	120111-0******	인천광역시	2021-04-17 16:32	160000	장충체육관(동호로, 진입)
302	녹색교통지역 운행제한 위반	43가1866	오**	910204-1******	제주특별자치도제주시	2021-04-17 09:05	80000	남산1호터널(삼일대로)
303	녹색교통지역 운행제한 위반	서울57나9933	이**	771128-2******	경기도남양주시	2021-04-18 20:12	160000	남산1호터널(삼일대로)
304	녹색교통지역 운행제한 위반	79어3706	오**	620416-1******	경기도고양시	2021-04-18 13:18	160000	동대문역사문화공원 북측(마장로)
305	녹색교통지역 운행제한 위반	50버9551	문**	911110-1******	인천광역시	2021-04-18 13:28	80000	남산1호터널(삼일대로)
306	녹색교통지역 운행제한 위반	92누5299	싼브랜드 주식회사	110111-7******	경상남도사천시	2021-04-18 13:46	160000	동대문역사문화공원역(퇴계로, 진입)
307	녹색교통지역 운행제한 위반	서울32너7171	강**	780221-1******	서울특별시	2021-04-18 14:21	80000	남산1호터널(삼일대로)
308	녹색교통지역 운행제한 위반	80저2831	이*	800411-1******	인천광역시	2021-04-19 20:05	160000	시청역 2호선(서소문로, 진입)

연번	과태료	차량번호	납세자명	주민번호	주소	단속일자	본세금액	단속장소
309	녹색교통지역 운행제한 위반	83마7536	마**	620929-1******	경기도고양시	2021-04-19 17:55	80000	백범광장(소월로3길)
310	녹색교통지역 운행제한 위반	67서5891	홍**	660921-2******	경기도양주시	2021-04-19 17:40	80000	자하문터널 남측(자하문로)
311	녹색교통지역 운행제한 위반	04우6820	김**	671010-1******	서울특별시	2021-04-19 17:01	160000	흥인지문(청계천로, 진입)
312	녹색교통지역 운행제한 위반	21머4262	남**	410315-1******	대구광역시	2021-04-19 16:36	80000	남산3호터널(녹사평대로)
313	녹색교통지역 운행제한 위반	75루5339	LE **** ****	831111-5******	서울특별시	2021-04-19 15:24	160000	사직터널 북측(사직로, 진입)
314	녹색교통지역 운행제한 위반	80무2727	(주)두석건설	204-8*-*****	서울특별시	2021-04-19 14:12	160000	시청역 2호선(서소문로, 진입)
315	녹색교통지역 운행제한 위반	01마3227	김**	610722-1******	서울특별시	2021-04-19 14:04	160000	경찰박물관(새문안로, 진입)
316	녹색교통지역 운행제한 위반	07로5927	김**	730221-1******	경기도이천시	2021-04-19 13:50	80000	동대문역사문화공원역(퇴계로, 진입)
317	녹색교통지역 운행제한 위반	05고8109	김**	360516-2******	서울특별시	2021-04-19 13:41	160000	백범광장(소월로3길)
318	녹색교통지역 운행제한 위반	서울55다5662	김**	421001-1******	충청북도진천군	2021-04-19 13:37	80000	반얀트리(장충단로, 진입)
319	녹색교통지역 운행제한 위반	09머8506	정**(***)	671220-2******	서울특별시	2021-04-19 12:13	160000	남대문시장입구 교차로(퇴계로, 진입)
320	녹색교통지역 운행제한 위반	14러6986	(주)원스탑투어	110111-6******	서울특별시	2021-04-19 12:08	160000	숭례문 서측(세종대로, 진입)
321	녹색교통지역 운행제한 위반	87어3594	전**	540331-1******	서울특별시	2021-04-19 12:03	160000	시청역 2호선(서소문로, 진입)
322	녹색교통지역 운행제한 위반	86구7484	김**	550227-2******	인천광역시	2021-04-19 11:53	80000	사직터널 북측(사직로, 진입)
323	녹색교통지역 운행제한 위반	서울47러3080	김**	650330-1******	서울특별시	2021-04-19 11:21	160000	자하문터널 남측(자하문로)
324	녹색교통지역 운행제한 위반	82노2096	(주)원건설	120111-0******	인천광역시	2021-04-19 10:18	160000	반얀트리(장충단로, 진입)
325	녹색교통지역 운행제한 위반	충북80다5292	(주)중인	301-8*-*****	충청북도청주시	2021-04-19 10:09	160000	흥인지문(청계천로, 진입)
326	녹색교통지역 운행제한 위반	80두3505	김**	490515-1******	서울특별시	2021-04-19 09:42	80000	시청역 2호선(서소문로, 진입)
327	녹색교통지역 운행제한 위반	68라9770	김**	590302-2******	경기도부천시	2021-04-19 08:08	80000	사직터널 북측(사직로, 진입)
328	녹색교통지역 운행제한 위반	02누5925	LI *******	730906-5******	경기도화성시	2021-04-19 07:06	80000	장충체육관(동호로, 진입)
329	녹색교통지역 운행제한 위반	96오3883	강**	410820-2******	경기도광명시	2021-04-19 06:46	160000	흥인지문 북측(율곡로, 진입)
330	녹색교통지역 운행제한 위반	80누8093	전**	530328-1******	경기도하남시	2021-04-19 06:06	160000	흥인지문 북측(율곡로, 진입)
331	녹색교통지역 운행제한 위반	75조8666	KIM ******	841116-5******	인천광역시	2021-04-20 06:23	160000	사직터널 북측(사직로, 진입)
332	녹색교통지역 운행제한 위반	서울31더1215	(주)수송사	110111-0******	서울특별시	2021-04-20 08:55	160000	경찰박물관(새문안로, 진입)
333	녹색교통지역 운행제한 위반	90러4211	이**	640410-1******	경기도안산시	2021-04-20 11:43	80000	반얀트리(장충단로, 진입)
334	녹색교통지역 운행제한 위반	04우6820	김**	671010-1******	서울특별시	2021-04-20 20:36	160000	흥인지문(청계천로, 진입)
335	녹색교통지역 운행제한 위반	서울47러3080	김**	650330-1******	서울특별시	2021-04-20 20:30	160000	사직터널 북측(사직로, 진입)
336	녹색교통지역 운행제한 위반	97라8343	곽**	820427-1******	부산광역시	2021-04-20 19:51	160000	혜화문(창경궁로, 진입)

연번	과태료	차량번호	납세자명	주민번호	주소	단속일자	본세금액	단속장소
337	녹색교통지역 운행제한 위반	서울86마1743	김**	641113-1******	서울특별시	2021-04-20 18:22	80000	사직터널 북측(사직로, 진입)
338	녹색교통지역 운행제한 위반	80저2831	이*	800411-1******	인천광역시	2021-04-20 18:14	160000	숭례문 서측(세종대로, 진입)
339	녹색교통지역 운행제한 위반	86부4260	조**	601127-2******	경기도시흥시	2021-04-20 16:57	160000	흥인지문 북측(율곡로, 진입)
340	녹색교통지역 운행제한 위반	서울49러1663	정**	620704-1******	서울특별시	2021-04-20 15:37	160000	숭례문 서측(세종대로, 진입)
341	녹색교통지역 운행제한 위반	89다7051	(주)하니스	110111-5******	경기도용인시	2021-04-20 13:33	160000	시청역 2호선(서소문로, 진입)
342	녹색교통지역 운행제한 위반	02러4726	최**	691020-1******	서울특별시	2021-04-20 13:04	160000	장충체육관(동호로, 진입)
343	녹색교통지역 운행제한 위반	01부8008	조**	720603-2******	서울특별시	2021-04-20 12:53	160000	자하문터널 남측(자하문로)
344	녹색교통지역 운행제한 위반	52오4930	BATTULGA **** *******	870429-5******	전라남도목포시	2021-04-20 12:49	80000	장충체육관(동호로, 진입)
345	녹색교통지역 운행제한 위반	80누8093	전**	530328-1******	경기도하남시	2021-04-20 08:31	160000	흥인지문 북측(율곡로, 진입)
346	녹색교통지역 운행제한 위반	14다6647	허**	790320-1******	경상남도양산시	2021-04-20 08:23	160000	혜화문(창경궁로, 진입)
347	녹색교통지역 운행제한 위반	80루8437	강**	730316-1******	경기도군포시	2021-04-20 06:48	160000	반얀트리(장충단로, 진입)
348	녹색교통지역 운행제한 위반	80누2949	서**	551119-1******	경기도안양시	2021-04-20 09:38	160000	자하문터널 남측(자하문로)
349	녹색교통지역 운행제한 위반	78너6339	권**	620419-1******	경상북도영주시	2021-04-20 09:44	160000	백범광장(소월로3길)
350	녹색교통지역 운행제한 위반	01부5101	김**	820724-1******	서울특별시	2021-04-20 10:22	80000	숭례문 서측(세종대로, 진입)
351	녹색교통지역 운행제한 위반	92오5944	(주)서일씨엔피	110111-3******	서울특별시	2021-04-20 10:28	160000	숭례문 서측(세종대로, 진입)
352	녹색교통지역 운행제한 위반	12마5944	최**	720615-1******	경기도평택시	2021-04-20 12:05	80000	남산1호터널(삼일대로)
353	녹색교통지역 운행제한 위반	95고2476	연**	700705-1******	경기도용인시	2021-04-20 12:13	80000	시청역 2호선(서소문로, 진입)
354	녹색교통지역 운행제한 위반	84너3533	BAT ****** *******	810208-5******	경기도용인시	2021-04-21 07:57	80000	남산1호터널(삼일대로)
355	녹색교통지역 운행제한 위반	05고8060	박**	561101-1******	서울특별시	2021-04-21 07:23	160000	혜화문(창경궁로, 진입)
356	녹색교통지역 운행제한 위반	80저2831	이*	800411-1******	인천광역시	2021-04-21 19:42	160000	시청역 2호선(서소문로, 진입)
357	녹색교통지역 운행제한 위반	서울47러3080	김**	650330-1******	서울특별시	2021-04-21 19:29	160000	자하문터널 남측(자하문로)
358	녹색교통지역 운행제한 위반	34다3572	에이스지엠(주)	110111-6******	서울특별시	2021-04-21 18:58	160000	반얀트리(장충단로, 진입)
359	녹색교통지역 운행제한 위반	45가0313	박**	601115-1******	경기도성남시	2021-04-21 18:16	80000	동대문역사문화공원역(퇴계로, 진입)
360	녹색교통지역 운행제한 위반	01주7008	LI ******	700918-5******	서울특별시	2021-04-21 17:42	160000	남산2호터널 북측(녹사평대로58길)
361	녹색교통지역 운행제한 위반	01보5734	주식회사한스클린	110111-5******	부산광역시	2021-04-21 16:45	160000	백범광장(소월로3길)
362	녹색교통지역 운행제한 위반	56버4809	송**	610130-1******	경상남도창원시	2021-04-21 14:29	80000	사직터널 북측(사직로, 진입)
363	녹색교통지역 운행제한 위반	84너9928	(주)민투개발	110111-6******	서울특별시	2021-04-21 14:10	160000	백범광장(소월로3길)
364	녹색교통지역 운행제한 위반	45나7928	이**	691225-1******	경기도화성시	2021-04-21 12:45	80000	남산3호터널(녹사평대로)

연번	과태료	차량번호	납세자명	주민번호	주소	단속일자	본세금액	단속장소
365	녹색교통지역 운행제한 위반	90다6108	윤**	560218-1******	경기도안양시	2021-04-21 12:32	80000	남산1호터널(삼일대로)
366	녹색교통지역 운행제한 위반	20무4428	김**	731109-2******	서울특별시	2021-04-21 11:53	160000	사직터널 북측(사직로, 진입)
367	녹색교통지역 운행제한 위반	90부1698	박**	691121-1******	경기도남양주시	2021-04-21 11:45	160000	흥인지문 북측(율곡로, 진입)
368	녹색교통지역 운행제한 위반	88부0833	박**	610606-1******	경기도고양시	2021-04-21 10:53	160000	자하문터널 남측(자하문로)
369	녹색교통지역 운행제한 위반	78너6339	권**	620419-1******	경상북도영주시	2021-04-21 10:53	160000	백범광장(소월로3길)
370	녹색교통지역 운행제한 위반	14러6986	(주)원스탑투어	110111-6******	서울특별시	2021-04-21 10:32	160000	숭례문 서측(세종대로, 진입)
371	녹색교통지역 운행제한 위반	82노2096	(주)원건설	120111-0******	인천광역시	2021-04-21 09:36	160000	반얀트리(장충단로, 진입)
372	녹색교통지역 운행제한 위반	68보4567	RASULOV ********	830719-5******	경기도화성시	2021-04-21 09:24	80000	경찰박물관(새문안로, 진입)
373	녹색교통지역 운행제한 위반	42더1439	이**	670707-1******	경상남도남해군	2021-04-21 08:56	80000	경찰박물관(새문안로, 진입)
374	녹색교통지역 운행제한 위반	16소9111	조**	911128-1******	경기도성남시	2021-04-22 13:22	80000	장충체육관(동호로, 진입)
375	녹색교통지역 운행제한 위반	04러6071	최**	550504-1******	경기도남양주시	2021-04-22 14:37	80000	사직터널 북측(사직로, 진입)
376	녹색교통지역 운행제한 위반	82노2096	(주)원건설	120111-0******	인천광역시	2021-04-22 16:01	160000	흥인지문(청계천로, 진입)
377	녹색교통지역 운행제한 위반	80두6960	이**	990118-1******	경기도수원시	2021-04-22 16:30	160000	흥인지문 북측(율곡로, 진입)
378	녹색교통지역 운행제한 위반	80무2727	(주)두석건설	204-8*-*****	서울특별시	2021-04-22 17:04	160000	남대문시장입구 교차로(퇴계로, 진입)
379	녹색교통지역 운행제한 위반	91나9420	김**	790928-1******	인천광역시	2021-04-22 17:20	80000	자하문터널 남측(자하문로)
380	녹색교통지역 운행제한 위반	97라8343	곽**	820427-1******	부산광역시	2021-04-22 18:51	160000	흥인지문 북측(율곡로, 진입)
381	녹색교통지역 운행제한 위반	70가2501	김**	550711-1******	경기도화성시	2021-04-22 19:27	80000	남산3호터널(녹사평대로)
382	녹색교통지역 운행제한 위반	04우6820	김**	671010-1******	서울특별시	2021-04-22 20:16	160000	흥인지문(청계천로, 진입)
383	녹색교통지역 운행제한 위반	55누9507	BAYONA ******	871202-6******	경기도시흥시	2021-04-22 12:03	160000	경찰박물관(새문안로, 진입)
384	녹색교통지역 운행제한 위반	58고4847	이**	460909-1******	전라북도남원시	2021-04-22 12:02	160000	동대문역사문화공원역(을지로, 진입)
385	녹색교통지역 운행제한 위반	92러4552	김*	830506-6******	경기도고양시	2021-04-22 07:29	160000	동대문역사문화공원역(퇴계로, 진입)
386	녹색교통지역 운행제한 위반	84너9928	(주)민투개발	110111-6******	서울특별시	2021-04-22 08:27	160000	남대문시장입구 교차로(퇴계로, 진입)
387	녹색교통지역 운행제한 위반	서울31더1215	(주)수송사	110111-0******	서울특별시	2021-04-22 09:02	160000	경찰박물관(새문안로, 진입)
388	녹색교통지역 운행제한 위반	05고8060	박**	561101-1******	서울특별시	2021-04-22 09:21	160000	혜화문(창경궁로, 진입)
389	녹색교통지역 운행제한 위반	서울47러3080	김**	650330-1******	서울특별시	2021-04-22 09:50	160000	삼청공원(삼청로)
390	녹색교통지역 운행제한 위반	경남82사1219	박**	691014-1******	경상남도김해시	2021-04-22 10:05	80000	자하문터널 남측(자하문로)
391	녹색교통지역 운행제한 위반	86누2829	신**	760607-1******	경기도파주시	2021-04-22 10:19	160000	장충체육관(동호로, 진입)
392	녹색교통지역 운행제한 위반	80저2831	이*	800411-1******	인천광역시	2021-04-22 10:21	160000	사직터널 북측(사직로, 진입)

연번	과태료	차량번호	납세자명	주민번호	주소	단속일자	본세금액	단속장소
393	녹색교통지역 운행제한 위반	70너4642	박**	391116-1******	서울특별시	2021-04-22 10:57	160000	남산2호터널 북측(녹사평대로58길)
394	녹색교통지역 운행제한 위반	53어6062	김**	691115-1******	서울특별시	2021-04-22 11:08	160000	백범광장(소월로3길)
395	녹색교통지역 운행제한 위반	89나9129	전**	680220-1******	경기도수원시	2021-04-25 10:56	160000	남산2호터널 북측(녹사평대로58길)
396	녹색교통지역 운행제한 위반	04모4852	신**	610715-1******	서울특별시	2021-04-25 10:51	80000	백범광장(소월로3길)
397	녹색교통지역 운행제한 위반	서울44두3261	이**	900325-1******	서울특별시	2021-04-25 09:06	160000	혜화문(창경궁로, 진입)
398	녹색교통지역 운행제한 위반	80오7643	(주)빌케어코리아	110111-3******	서울특별시	2021-04-25 08:12	160000	동대문역사문화공원 북측(마장로)
399	녹색교통지역 운행제한 위반	86보9887	신**	660109-1******	경기도남양주시	2021-04-25 08:03	80000	시청역 2호선(서소문로, 진입)
400	녹색교통지역 운행제한 위반	69누3458	강**	720329-1******	경상북도포항시	2021-04-25 07:30	80000	동대문역사문화공원역(을지로, 진입)
401	녹색교통지역 운행제한 위반	69누3458	강**	720329-1******	경상북도포항시	2021-04-24 20:07	80000	반얀트리(장충단로, 진입)
402	녹색교통지역 운행제한 위반	24거4231	안**	460219-1******	경기도파주시	2021-04-24 19:13	80000	자하문터널 남측(자하문로)
403	녹색교통지역 운행제한 위반	서울31더1215	(주)수송사	110111-0******	서울특별시	2021-04-24 19:13	160000	사직터널 북측(사직로, 진입)
404	녹색교통지역 운행제한 위반	91도1793	홍**	741023-2******	경기도남양주시	2021-04-24 16:59	80000	시청역 2호선(서소문로, 진입)
405	녹색교통지역 운행제한 위반	75조6209	전**	870624-1******	충청남도아산시	2021-04-24 16:43	160000	흥인지문(종로, 진입)
406	녹색교통지역 운행제한 위반	88다2805	장**	930122-2******	경기도의정부시	2021-04-24 16:38	160000	흥인지문(종로, 진입)
407	녹색교통지역 운행제한 위반	서울47러3080	김**	650330-1******	서울특별시	2021-04-24 16:30	160000	자하문터널 남측(자하문로)
408	녹색교통지역 운행제한 위반	45다1398	정*	610510-1******	서울특별시	2021-04-25 11:22	80000	시청역 2호선(서소문로, 진입)
409	녹색교통지역 운행제한 위반	80무2727	(주)두석건설	204-8*-*****	서울특별시	2021-04-24 17:06	160000	사직터널 북측(사직로, 진입)
410	녹색교통지역 운행제한 위반	97라8343	곽**	820427-1******	부산광역시	2021-04-24 18:12	160000	동대문역사문화공원역(퇴계로, 진입)
411	녹색교통지역 운행제한 위반	28나4588	권**	650815-1******	경상북도안동시	2021-04-24 18:25	160000	숭례문 서측(세종대로, 진입)
412	녹색교통지역 운행제한 위반	30서2501	오**	800317-1******	경기도평택시	2021-04-25 12:27	160000	혜화문(창경궁로, 진입)
413	녹색교통지역 운행제한 위반	80누8411	안**	590503-2******	강원도춘천시	2021-04-25 13:15	160000	흥인지문 북측(율곡로, 진입)
414	녹색교통지역 운행제한 위반	36다8477	김**	591201-1******	경기도파주시	2021-04-25 13:51	160000	장충체육관(동호로, 진입)
415	녹색교통지역 운행제한 위반	02러4726	최**	691020-1******	서울특별시	2021-04-25 14:30	160000	장충체육관(동호로, 진입)
416	녹색교통지역 운행제한 위반	83머8472	김**	840918-1******	인천광역시	2021-04-25 14:32	80000	남산1호터널(삼일대로)
417	녹색교통지역 운행제한 위반	37무4106	최**	600304-2******	서울특별시	2021-04-25 14:50	160000	백범광장(소월로3길)
418	녹색교통지역 운행제한 위반	24거4231	안**	460219-1******	경기도파주시	2021-04-25 17:50	160000	윤동주문학관(창의문로)
419	녹색교통지역 운행제한 위반	91구1089	김**	710809-1******	전라북도전주시	2021-04-25 18:38	160000	반얀트리(장충단로, 진입)
420	녹색교통지역 운행제한 위반	97라8343	곽**	820427-1******	부산광역시	2021-04-25 18:58	160000	흥인지문(종로, 진입)

연번	과태료	차량번호	납세자명	주민번호	주소	단속일자	본세금액	단속장소
421	녹색교통지역 운행제한 위반	05누4232	(주)종합채널씨비엠	110111-6******	서울특별시	2021-04-25 19:00	160000	시청역 2호선(서소문로, 진입)
422	녹색교통지역 운행제한 위반	04러6292	민**	830212-1******	경기도부천시	2021-04-25 19:27	160000	남대문시장입구 교차로(퇴계로, 진입)
423	녹색교통지역 운행제한 위반	서울70러3488	장**	480621-1******	서울특별시	2021-04-25 19:55	80000	동대문역사문화공원역(퇴계로, 진입)
424	녹색교통지역 운행제한 위반	서울86자4891	임**	640105-1******	서울특별시	2021-04-25 20:53	160000	남산2호터널 북측(녹사평대로58길)
425	녹색교통지역 운행제한 위반	82노2096	(주)원건설	120111-0******	인천광역시	2021-04-24 16:11	160000	남산1호터널(삼일대로)
426	녹색교통지역 운행제한 위반	02머3804	(주)이포스	135711-0******	경기도하남시	2021-04-24 16:05	160000	흥인지문(청계천로, 진입)
427	녹색교통지역 운행제한 위반	70가2615	(주)푸하오	110111-3******	서울특별시	2021-04-24 15:05	160000	숭례문 서측(세종대로, 진입)
428	녹색교통지역 운행제한 위반	80무2727	(주)두석건설	204-8*-*****	서울특별시	2021-04-23 16:16	160000	사직터널 북측(사직로, 진입)
429	녹색교통지역 운행제한 위반	89다7051	(주)하니스	110111-5******	경기도용인시	2021-04-23 12:40	160000	시청역 2호선(서소문로, 진입)
430	녹색교통지역 운행제한 위반	46다5179	김**	620628-1******	서울특별시	2021-04-23 12:17	80000	혜화문(창경궁로, 진입)
431	녹색교통지역 운행제한 위반	05고8109	김**	360516-2******	서울특별시	2021-04-23 11:47	160000	흥인지문(종로, 진입)
432	녹색교통지역 운행제한 위반	14러6986	(주)원스탑투어	110111-6******	서울특별시	2021-04-23 10:59	160000	숭례문 서측(세종대로, 진입)
433	녹색교통지역 운행제한 위반	74로6052	유**	550316-1******	충청남도서산시	2021-04-23 09:47	80000	사직터널 북측(사직로, 진입)
434	녹색교통지역 운행제한 위반	서울8퍼2132	박**	621008-1******	서울특별시	2021-04-23 08:31	160000	팔각정(인왕산로)
435	녹색교통지역 운행제한 위반	서울31더1215	(주)수송사	110111-0******	서울특별시	2021-04-23 09:02	160000	경찰박물관(새문안로, 진입)
436	녹색교통지역 운행제한 위반	84너9928	(주)민투개발	110111-6******	서울특별시	2021-04-23 08:57	160000	남대문시장입구 교차로(퇴계로, 진입)
437	녹색교통지역 운행제한 위반	85더9642	김**	660122-2******	충청북도진천군	2021-04-23 08:20	80000	혜화문(창경궁로, 진입)
438	녹색교통지역 운행제한 위반	75서7583	정**	541218-1******	충청남도당진시	2021-04-23 07:46	80000	사직터널 북측(사직로, 진입)
439	녹색교통지역 운행제한 위반	80누8093	전**	530328-1******	경기도하남시	2021-04-23 07:24	160000	장충체육관(동호로, 진입)
440	녹색교통지역 운행제한 위반	28나4588	권**	650815-1******	경상북도안동시	2021-04-23 06:50	160000	경찰박물관(새문안로, 진입)
441	녹색교통지역 운행제한 위반	86누2829	신**	760607-1******	경기도파주시	2021-04-23 06:22	160000	남산1호터널(삼일대로)
442	녹색교통지역 운행제한 위반	06무7198	김***1*(***)	290922-1******	경기도고양시	2021-04-25 10:49	160000	사직터널 북측(사직로, 진입)
443	녹색교통지역 운행제한 위반	02러4726	최**	691020-1******	서울특별시	2021-04-23 16:28	160000	장충체육관(동호로, 진입)
444	녹색교통지역 운행제한 위반	21무2721	김**	690805-1******	서울특별시	2021-04-23 17:31	80000	경찰박물관(새문안로, 진입)
445	녹색교통지역 운행제한 위반	37서7858	오웰코퍼레이션 주식회사	110111-7******	서울특별시	2021-04-24 15:04	160000	흥인지문(청계천로, 진입)
446	녹색교통지역 운행제한 위반	83노8322	주식회사 유달익스프레스	135711-0******	경기도하남시	2021-04-24 14:44	160000	동대문역사문화공원 북측(마장로)
447	녹색교통지역 운행제한 위반	94머1527	오**	560220-1******	경기도안산시	2021-04-24 13:53	80000	경찰박물관(새문안로, 진입)
448	녹색교통지역 운행제한 위반	96부3803	김**	670928-1******	서울특별시	2021-04-24 13:26	160000	흥인지문(종로, 진입)

연번	과태료	차량번호	납세자명	주민번호	주소	단속일자	본세금액	단속장소
449	녹색교통지역 운행제한 위반	06무7198	김***1*(***)	290922-1******	경기도고양시	2021-04-24 13:16	160000	사직터널 북측(사직로, 진입)
450	녹색교통지역 운행제한 위반	58고4847	이**	460909-1******	전라북도남원시	2021-04-23 15:24	160000	동대문역사문화공원역(을지로, 진입)
451	녹색교통지역 운행제한 위반	서울47러3080	김**	650330-1******	서울특별시	2021-04-23 13:31	160000	혜화문(창경궁로, 진입)
452	녹색교통지역 운행제한 위반	96오3883	강**	410820-2******	경기도광명시	2021-04-23 13:12	160000	시청역 2호선(서소문로, 진입)
453	녹색교통지역 운행제한 위반	06거3385	이**	660411-1******	전라남도목포시	2021-04-23 12:54	80000	숭례문 서측(세종대로, 진입)
454	녹색교통지역 운행제한 위반	91구1089	김**	710809-1******	전라북도전주시	2021-04-24 13:06	160000	남산3호터널(녹사평대로)
455	녹색교통지역 운행제한 위반	93나4987	영은 주식회사	145211-0******	강원도홍천군	2021-04-24 10:04	80000	시청역 2호선(서소문로, 진입)
456	녹색교통지역 운행제한 위반	91버1543	이**	630330-1******	경기도의정부시	2021-04-24 09:33	80000	동대문역사문화공원역(을지로, 진입)
457	녹색교통지역 운행제한 위반	서울44두3261	이**	900325-1******	서울특별시	2021-04-24 07:34	160000	시청역 2호선(서소문로, 진입)
458	녹색교통지역 운행제한 위반	80저2831	이*	800411-1******	인천광역시	2021-04-23 20:07	160000	시청역 2호선(서소문로, 진입)
459	녹색교통지역 운행제한 위반	43저4201	CUI ******	740322-5******	서울특별시	2021-04-23 17:35	80000	흥인지문(종로, 진입)
460	녹색교통지역 운행제한 위반	10구3683	이**	900303-1******	서울특별시	2021-04-26 16:28	160000	장충체육관(동호로, 진입)
461	녹색교통지역 운행제한 위반	65보9425	홍**	751212-2******	서울특별시	2021-04-26 17:07	80000	장충체육관(동호로, 진입)
462	녹색교통지역 운행제한 위반	79마1231	석**	570304-1******	경상북도안동시	2021-04-26 17:15	80000	장충체육관(동호로, 진입)
463	녹색교통지역 운행제한 위반	04우6820	김**	671010-1******	서울특별시	2021-04-26 20:47	160000	흥인지문(청계천로, 진입)
464	녹색교통지역 운행제한 위반	11고1349	양**	690103-1******	경기도동두천시	2021-04-26 06:16	80000	동대문역사문화공원역(퇴계로, 진입)
465	녹색교통지역 운행제한 위반	91고8538	김**	891008-1******	경기도김포시	2021-04-26 06:21	80000	흥인지문 북측(율곡로, 진입)
466	녹색교통지역 운행제한 위반	80도2412	이**	780413-1******	경상북도칠곡군	2021-04-26 06:28	160000	숭례문 서측(세종대로, 진입)
467	녹색교통지역 운행제한 위반	서울50노4517	이**	640320-1******	서울특별시	2021-04-26 07:20	160000	숭례문 서측(세종대로, 진입)
468	녹색교통지역 운행제한 위반	서울98바7794	김**	561020-2******	서울특별시	2021-04-26 08:00	160000	사직터널 북측(사직로, 진입)
469	녹색교통지역 운행제한 위반	86누2829	신**	760607-1******	경기도파주시	2021-04-26 08:24	160000	남산1호터널(삼일대로)
470	녹색교통지역 운행제한 위반	서울31더1215	(주)수송사	110111-0******	서울특별시	2021-04-26 08:57	160000	사직터널 북측(사직로, 진입)
471	녹색교통지역 운행제한 위반	90어5633	윤**	380717-1******	제주특별자치도서귀포시	2021-04-26 09:16	80000	숭례문 서측(세종대로, 진입)
472	녹색교통지역 운행제한 위반	66누0439	(주)한가람엔지니어링	110111-6******	서울특별시	2021-04-26 09:49	160000	혜화문(창경궁로, 진입)
473	녹색교통지역 운행제한 위반	09머8506	정**(***)	671220-2******	서울특별시	2021-04-26 09:27	160000	동대문역사문화공원 북측(마장로)
474	녹색교통지역 운행제한 위반	05고8109	김**	360516-2******	서울특별시	2021-04-26 15:47	160000	혜화문(창경궁로, 진입)
475	녹색교통지역 운행제한 위반	73나1568	박**	731125-1******	대구광역시	2021-04-26 15:44	80000	남산1호터널(삼일대로)
476	녹색교통지역 운행제한 위반	55누9507	BAYONA ******	871202-6******	경기도시흥시	2021-04-26 15:35	160000	혜화문(창경궁로, 진입)

연번	과태료	차량번호	납세자명	주민번호	주소	단속일자	본세금액	단속장소
477	녹색교통지역 운행제한 위반	38라7779	이**	640113-1******	서울특별시	2021-04-24 11:11	80000	시청역 2호선(서소문로, 진입)
478	녹색교통지역 운행제한 위반	78너6339	권**	620419-1******	경상북도영주시	2021-04-26 10:05	160000	남대문시장입구 교차로(퇴계로, 진입)
479	녹색교통지역 운행제한 위반	52저9289	송**	591013-1******	서울특별시	2021-04-26 10:18	160000	시청역 2호선(서소문로, 진입)
480	녹색교통지역 운행제한 위반	04우6820	김**	671010-1******	서울특별시	2021-04-24 19:31	160000	흥인지문(청계천로, 진입)
481	녹색교통지역 운행제한 위반	서울2서5769	김**	611108-1******	서울특별시	2021-04-24 06:26	80000	동대문역사문화공원 북측(마장로)
482	녹색교통지역 운행제한 위반	서울47러3080	김**	650330-1******	서울특별시	2021-04-26 11:03	160000	와룡공원(와룡공원길)
483	녹색교통지역 운행제한 위반	04마8388	(주)한국카이클	110111-5******	서울특별시	2021-04-26 11:31	160000	백범광장(소월로3길)
484	녹색교통지역 운행제한 위반	62다9033	(주)그림픽처스	220-8*-*****	서울특별시	2021-04-26 11:46	160000	남대문시장입구 교차로(퇴계로, 진입)
485	녹색교통지역 운행제한 위반	경기80거1582	(주)하나디앤엘	110111-1******	경기도수원시	2021-04-26 12:08	160000	사직터널 북측(사직로, 진입)
486	녹색교통지역 운행제한 위반	39가1281	(주)이레이엔씨	110111-5******	서울특별시	2021-04-26 12:09	160000	자하문터널 남측(자하문로)
487	녹색교통지역 운행제한 위반	19고1760	이**	721227-1******	경기도광주시	2021-04-26 12:27	160000	장충체육관(동호로, 진입)
488	녹색교통지역 운행제한 위반	75노3455	IBRAHEEM ****** *****	660228-6******	서울특별시	2021-04-26 13:04	160000	동대문역사문화공원역(퇴계로, 진입)
489	녹색교통지역 운행제한 위반	09나8901	권**	710610-1******	충청남도천안시	2021-04-26 08:40	160000	글라라빌(장충단로6길)
490	녹색교통지역 운행제한 위반	80마2614	임**	490416-1******	서울특별시	2021-04-26 13:20	80000	흥인지문(종로, 진입)
491	녹색교통지역 운행제한 위반	80라2401	이**	731008-1******	서울특별시	2021-04-26 13:25	80000	장충체육관(동호로, 진입)
492	녹색교통지역 운행제한 위반	68조1910	지**	570107-1******	경상남도창원시	2021-04-27 15:39	160000	흥인지문 북측(율곡로, 진입)
493	녹색교통지역 운행제한 위반	34다3572	에이스지엠(주)	110111-6******	서울특별시	2021-04-27 17:24	160000	남산2호터널 북측(녹사평대로58길)
494	녹색교통지역 운행제한 위반	서울47러3080	김**	650330-1******	서울특별시	2021-04-27 17:30	160000	자하문터널 남측(자하문로)
495	녹색교통지역 운행제한 위반	80저2831	이*	800411-1******	인천광역시	2021-04-27 17:49	160000	사직터널 북측(사직로, 진입)
496	녹색교통지역 운행제한 위반	93두4035	한**	620812-1******	서울특별시	2021-04-27 18:20	160000	경찰박물관(새문안로, 진입)
497	녹색교통지역 운행제한 위반	94머1527	오**	560220-1******	경기도안산시	2021-04-27 19:22	80000	경찰박물관(새문안로, 진입)
498	녹색교통지역 운행제한 위반	08소2082	박**	890211-2******	서울특별시	2021-04-27 19:41	160000	사직터널 북측(사직로, 진입)
499	녹색교통지역 운행제한 위반	02러4726	최**	691020-1******	서울특별시	2021-04-27 19:46	160000	시청역 2호선(서소문로, 진입)
500	녹색교통지역 운행제한 위반	05고8060	박**	561101-1******	서울특별시	2021-04-27 19:52	160000	사직터널 북측(사직로, 진입)
501	녹색교통지역 운행제한 위반	86부4260	조**	601127-2******	경기도시흥시	2021-04-27 20:04	160000	시청역 2호선(서소문로, 진입)
502	녹색교통지역 운행제한 위반	89다7051	(주)하니스	110111-5******	경기도용인시	2021-04-27 14:20	160000	남산1호터널(삼일대로)
503	녹색교통지역 운행제한 위반	92소3664	여**	631123-1******	서울특별시	2021-04-27 12:55	160000	자하문터널 남측(자하문로)
504	녹색교통지역 운행제한 위반	36서3707	EZEH ******* *****	760713-5******	경기도동두천시	2021-04-27 12:52	80000	혜화문(창경궁로, 진입)

연번	과태료	차량번호	납세자명	주민번호	주소	단속일자	본세금액	단속장소
505	녹색교통지역 운행제한 위반	14러6986	(주)원스탑투어	110111-6******	서울특별시	2021-04-27 11:31	160000	숭례문 서측(세종대로, 진입)
506	녹색교통지역 운행제한 위반	90수2729	성**	870818-1******	서울특별시	2021-04-27 06:10	160000	동대문역사문화공원 북측(마장로)
507	녹색교통지역 운행제한 위반	서울50노4517	이**	640320-1******	서울특별시	2021-04-27 07:04	160000	숭례문 서측(세종대로, 진입)
508	녹색교통지역 운행제한 위반	90소3560	천호산업(주)	165011-0******	경기도부천시	2021-04-27 07:58	80000	흥인지문(종로, 진입)
509	녹색교통지역 운행제한 위반	서울31더1215	(주)수송사	110111-0******	서울특별시	2021-04-27 09:05	160000	경찰박물관(새문안로, 진입)
510	녹색교통지역 운행제한 위반	88부0833	박**	610606-1******	경기도고양시	2021-04-27 09:52	160000	자하문터널 남측(자하문로)
511	녹색교통지역 운행제한 위반	39노7751	한**	691112-1******	경기도오산시	2021-04-27 10:00	80000	남산1호터널(삼일대로)
512	녹색교통지역 운행제한 위반	08구3657	YU *** ****	611231-5******	인천광역시	2021-04-27 10:36	80000	백범광장(소월로3길)
513	녹색교통지역 운행제한 위반	09주2818	JIN ********	860515-5******	서울특별시	2021-04-27 12:00	80000	남대문시장입구 교차로(퇴계로, 진입)
514	녹색교통지역 운행제한 위반	28나4588	권**	650815-1******	경상북도안동시	2021-04-27 12:08	160000	경찰박물관(새문안로, 진입)
515	녹색교통지역 운행제한 위반	01보6885	(주)이조인터내셔널	110111-2******	서울특별시	2021-04-27 12:43	80000	반얀트리(장충단로, 진입)
516	녹색교통지역 운행제한 위반	97라8343	곽**	820427-1******	부산광역시	2021-04-28 19:47	160000	남산3호터널(녹사평대로)
517	녹색교통지역 운행제한 위반	38거6892	양**	761226-1******	경기도안산시	2021-04-28 20:59	80000	숭례문 서측(세종대로, 진입)
518	녹색교통지역 운행제한 위반	80저2831	이*	800411-1******	인천광역시	2021-04-28 20:33	160000	시청역 2호선(서소문로, 진입)
519	녹색교통지역 운행제한 위반	90우7031	김**	700505-1******	경기도파주시	2021-04-28 18:59	80000	백범광장(소월로3길)
520	녹색교통지역 운행제한 위반	88보8372	김**	610712-1******	경기도부천시	2021-04-28 18:54	80000	반얀트리(장충단로, 진입)
521	녹색교통지역 운행제한 위반	80무2727	(주)두석건설	204-8*-*****	서울특별시	2021-04-28 17:17	160000	시청역 2호선(서소문로, 진입)
522	녹색교통지역 운행제한 위반	94다5187	이**	730623-1******	인천광역시	2021-04-28 15:42	80000	남대문시장입구 교차로(퇴계로, 진입)
523	녹색교통지역 운행제한 위반	68조1910	지**	570107-1******	경상남도창원시	2021-04-28 15:02	160000	흥인지문 북측(율곡로, 진입)
524	녹색교통지역 운행제한 위반	84너9928	(주)민투개발	110111-6******	서울특별시	2021-04-28 14:39	160000	남대문시장입구 교차로(퇴계로, 진입)
525	녹색교통지역 운행제한 위반	05고8060	박**	561101-1******	서울특별시	2021-04-28 13:00	160000	혜화문(창경궁로, 진입)
526	녹색교통지역 운행제한 위반	02러4726	최**	691020-1******	서울특별시	2021-04-28 12:43	160000	장충체육관(동호로, 진입)
527	녹색교통지역 운행제한 위반	04우6820	김**	671010-1******	서울특별시	2021-04-28 10:18	160000	흥인지문(청계천로, 진입)
528	녹색교통지역 운행제한 위반	82노2096	(주)원건설	120111-0******	인천광역시	2021-04-28 10:03	160000	장충체육관(동호로, 진입)
529	녹색교통지역 운행제한 위반	경기87바9066	박**	690316-1******	경기도고양시	2021-04-28 07:56	80000	시청역 2호선(서소문로, 진입)
530	녹색교통지역 운행제한 위반	01보5734	주식회사한스클린	110111-5******	부산광역시	2021-04-28 07:46	160000	남대문시장입구 교차로(퇴계로, 진입)
531	녹색교통지역 운행제한 위반	서울50노4517	이**	640320-1******	서울특별시	2021-04-28 07:10	160000	숭례문 서측(세종대로, 진입)
532	녹색교통지역 운행제한 위반	80저2831	이*	800411-1******	인천광역시	2021-04-29 20:05	160000	시청역 2호선(서소문로, 진입)

연번	과태료	차량번호	납세자명	주민번호	주소	단속일자	본세금액	단속장소
533	녹색교통지역 운행제한 위반	04우6820	김**	671010-1******	서울특별시	2021-04-29 15:24	160000	흥인지문(청계천로, 진입)
534	녹색교통지역 운행제한 위반	09나8901	권**	710610-1******	충청남도천안시	2021-04-29 06:24	160000	장충체육관(동호로, 진입)
535	녹색교통지역 운행제한 위반	78너6339	권**	620419-1******	경상북도영주시	2021-04-29 10:30	160000	남대문시장입구 교차로(퇴계로, 진입)
536	녹색교통지역 운행제한 위반	14러6986	(주)원스탑투어	110111-6******	서울특별시	2021-04-29 11:31	160000	반얀트리(장충단로, 진입)
537	녹색교통지역 운행제한 위반	05고8060	박**	561101-1******	서울특별시	2021-04-29 17:25	160000	혜화문(창경궁로, 진입)
538	녹색교통지역 운행제한 위반	89다7051	(주)하니스	110111-5******	경기도용인시	2021-04-29 11:59	160000	시청역 2호선(서소문로, 진입)
539	녹색교통지역 운행제한 위반	서울31더1215	(주)수송사	110111-0******	서울특별시	2021-04-29 20:00	160000	자하문터널 남측(자하문로)
540	녹색교통지역 운행제한 위반	87누8377	(주)씨엘케이코트	160111-0******	대전광역시	2021-04-29 11:09	80000	혜화문(창경궁로, 진입)
541	녹색교통지역 운행제한 위반	서울50노4517	이**	640320-1******	서울특별시	2021-04-29 07:20	160000	숭례문 서측(세종대로, 진입)
542	녹색교통지역 운행제한 위반	89다2157	(주)성지이엔씨	135-8*-*****	경기도수원시	2021-04-29 08:30	160000	자하문터널 남측(자하문로)
543	녹색교통지역 운행제한 위반	06무7198	김***1*(***)	290922-1******	경기도고양시	2021-04-29 19:36	160000	사직터널 북측(사직로, 진입)
544	녹색교통지역 운행제한 위반	75노3455	IBRAHEEM ****** *****	660228-6******	서울특별시	2021-04-29 14:19	160000	백범광장(소월로3길)
545	녹색교통지역 운행제한 위반	31나8489	(주)한스클린	110111-5******	부산광역시	2021-04-29 16:12	160000	남대문시장입구 교차로(퇴계로, 진입)
546	녹색교통지역 운행제한 위반	70가2615	(주)푸하오	110111-3******	서울특별시	2021-04-29 19:08	160000	남산3호터널(녹사평대로)
547	녹색교통지역 운행제한 위반	70모4018	JIN *****	830107-5******	서울특별시	2021-04-29 17:09	80000	혜화문(창경궁로, 진입)
548	녹색교통지역 운행제한 위반	84너9928	(주)민투개발	110111-6******	서울특별시	2021-04-29 07:49	160000	남대문시장입구 교차로(퇴계로, 진입)
549	녹색교통지역 운행제한 위반	80무2727	(주)두석건설	204-8*-*****	서울특별시	2021-04-29 16:01	160000	시청역 2호선(서소문로, 진입)
550	녹색교통지역 운행제한 위반	76두3429	김**	770404-1******	경기도평택시	2021-04-29 10:43	80000	장충체육관(동호로, 진입)
551	녹색교통지역 운행제한 위반	11가7963	예성주택 주식회사	285011-0******	경기도고양시	2021-04-29 17:08	80000	혜화문(창경궁로, 진입)
552	녹색교통지역 운행제한 위반	경기86자1913	(주)경성	284311-0******	경기도연천군	2021-04-29 11:51	80000	남산2호터널 북측(녹사평대로58길)
553	녹색교통지역 운행제한 위반	98주2603	주식회사 삼부종합전력	110111-4******	서울특별시	2021-04-30 08:36	160000	사직터널 북측(사직로, 진입)
554	녹색교통지역 운행제한 위반	82구8061	유**	721205-1******	경기도양주시	2021-04-30 19:35	80000	동대문역사문화공원역(퇴계로, 진입)
555	녹색교통지역 운행제한 위반	90부6726	정성하닉스(주)	204-8*-*****	경기도부천시	2021-04-30 07:31	80000	시청역 2호선(서소문로, 진입)
556	녹색교통지역 운행제한 위반	66러0735	김**	591221-1******	서울특별시	2021-05-02 06:19	160000	시청역 2호선(서소문로, 진입)
557	녹색교통지역 운행제한 위반	37두3092	심**	681206-1******	강원도정선군	2021-04-30 15:02	80000	동대문역사문화공원역(을지로, 진입)
558	녹색교통지역 운행제한 위반	98주2610	주식회사 삼부종합전력	110111-4******	서울특별시	2021-04-30 08:37	80000	사직터널 북측(사직로, 진입)
559	녹색교통지역 운행제한 위반	72모7959	서**	940716-1******	전라남도목포시	2021-05-01 12:32	80000	숭례문 서측(세종대로, 진입)
560	녹색교통지역 운행제한 위반	02고5138	원**	490407-1******	경기도고양시	2021-04-30 14:15	160000	혜화문(창경궁로, 진입)

연번	과태료	차량번호	납세자명	주민번호	주소	단속일자	본세금액	단속장소
561	녹색교통지역 운행제한 위반	65고6787	ZHANG *******	661225-5******	경기도고양시	2021-04-30 15:10	80000	동대문역사문화공원역(퇴계로, 진입)
562	녹색교통지역 운행제한 위반	70다9805	황**	610213-1******	경기도안산시	2021-05-01 13:23	80000	반얀트리(장충단로, 진입)
563	녹색교통지역 운행제한 위반	80오7643	(주)빌케어코리아	110111-3******	서울특별시	2021-05-02 08:05	160000	동대문역사문화공원 북측(마장로)
564	녹색교통지역 운행제한 위반	서울43노2519	최**	690927-1******	서울특별시	2021-05-01 16:48	80000	사직터널 북측(사직로, 진입)
565	녹색교통지역 운행제한 위반	70너4642	박**	391116-1******	서울특별시	2021-05-02 10:33	160000	남산2호터널 북측(녹사평대로58길)
566	녹색교통지역 운행제한 위반	서울47러3080	김**	650330-1******	서울특별시	2021-04-30 11:17	160000	윤동주문학관(창의문로)
567	녹색교통지역 운행제한 위반	서울47러3080	김**	650330-1******	서울특별시	2021-05-01 11:12	160000	자하문터널 남측(자하문로)
568	녹색교통지역 운행제한 위반	05고8109	김**	360516-2******	서울특별시	2021-04-30 06:00	160000	흥인지문 북측(율곡로, 진입)
569	녹색교통지역 운행제한 위반	03오5595	허**	560214-1******	경기도용인시	2021-05-02 14:36	80000	남산2호터널 북측(녹사평대로58길)
570	녹색교통지역 운행제한 위반	86거8669	신**	790817-1******	경기도용인시	2021-05-02 14:05	160000	동대문역사문화공원역(퇴계로, 진입)
571	녹색교통지역 운행제한 위반	55누9507	BAYONA ******	871202-6******	경기도시흥시	2021-05-01 18:49	160000	혜화문(창경궁로, 진입)
572	녹색교통지역 운행제한 위반	91주6608	김**	760323-1******	경기도하남시	2021-05-02 11:14	160000	남산1호터널(삼일대로)
573	녹색교통지역 운행제한 위반	75나5037	임**	680809-1******	경기도고양시	2021-04-30 14:43	80000	숭례문 서측(세종대로, 진입)
574	녹색교통지역 운행제한 위반	57부4153	김**	591109-1******	서울특별시	2021-05-02 15:39	80000	백범광장(소월로3길)
575	녹색교통지역 운행제한 위반	91주6608	김**	760323-1******	경기도하남시	2021-05-01 06:38	160000	장충체육관(동호로, 진입)
576	녹색교통지역 운행제한 위반	96다2359	박**	700130-1******	경기도평택시	2021-04-30 19:38	80000	동대문역사문화공원역(을지로, 진입)
577	녹색교통지역 운행제한 위반	88저1750	주식회사 동아	134511-0******	강원도원주시	2021-04-30 13:30	160000	숭례문 서측(세종대로, 진입)
578	녹색교통지역 운행제한 위반	99가6819	주식회사 삼부종합전력	128-8*-*****	경기도가평군	2021-04-30 08:37	80000	사직터널 북측(사직로, 진입)
579	녹색교통지역 운행제한 위반	34마5283	허*	700112-1******	경기도용인시	2021-05-01 16:01	80000	자하문터널 남측(자하문로)
580	녹색교통지역 운행제한 위반	89나9129	전**	680220-1******	경기도수원시	2021-05-02 11:19	160000	남산2호터널 북측(녹사평대로58길)
581	녹색교통지역 운행제한 위반	84너9928	(주)민투개발	110111-6******	서울특별시	2021-05-01 08:14	160000	남대문시장입구 교차로(퇴계로, 진입)
582	녹색교통지역 운행제한 위반	서울84사4782	이**	670114-1******	서울특별시	2021-05-01 12:24	80000	반얀트리(장충단로, 진입)
583	녹색교통지역 운행제한 위반	85조2418	김**	691210-2******	서울특별시	2021-05-01 17:02	160000	흥인지문(청계천로, 진입)
584	녹색교통지역 운행제한 위반	서울50노4517	이**	640320-1******	서울특별시	2021-04-30 07:23	160000	숭례문 서측(세종대로, 진입)
585	녹색교통지역 운행제한 위반	경기80아6045	(주)부여해통운	130111-0******	경기도수원시	2021-05-01 13:45	160000	사직터널 북측(사직로, 진입)
586	녹색교통지역 운행제한 위반	서울6후4568	임**	600215-1******	서울특별시	2021-04-30 16:23	80000	사직터널 북측(사직로, 진입)
587	녹색교통지역 운행제한 위반	서울31더1215	(주)수송사	110111-0******	서울특별시	2021-05-02 11:05	160000	경찰박물관(세문안로, 진입)
588	녹색교통지역 운행제한 위반	87너2310	김**	550326-1******	인천광역시	2021-05-02 09:15	80000	사직터널 북측(사직로, 진입)

연번	과태료	차량번호	납세자명	주민번호	주소	단속일자	본세금액	단속장소
589	녹색교통지역 운행제한 위반	91다5947	유**	680905-1******	충청남도천안시	2021-04-30 17:34	160000	사직터널 북측(사직로, 진입)
590	녹색교통지역 운행제한 위반	05다0491	금강에스티엠 주식회사	284911-0******	경기도파주시	2021-04-30 10:01	80000	동대문역사문화공원역(퇴계로, 진입)
591	녹색교통지역 운행제한 위반	02러4726	최**	691020-1******	서울특별시	2021-04-30 15:31	160000	장충체육관(동호로, 진입)
592	녹색교통지역 운행제한 위반	90수2729	성**	870818-1******	서울특별시	2021-04-29 06:09	160000	동대문역사문화공원역(을지로, 진입)
593	녹색교통지역 운행제한 위반	01부5101	김**	820724-1******	서울특별시	2021-05-01 10:30	80000	사직터널 북측(사직로, 진입)
594	녹색교통지역 운행제한 위반	90오1579	온누리24(주)	134111-0******	경기도의왕시	2021-04-30 13:23	80000	동대문역사문화공원역(퇴계로, 진입)
595	녹색교통지역 운행제한 위반	서울30러2368	김**	500407-1******	서울특별시	2021-05-01 10:29	80000	흥인지문(청계천로, 진입)
596	녹색교통지역 운행제한 위반	50저5316	백**	681117-1******	인천광역시	2021-04-30 14:36	80000	경찰박물관(새문안로, 진입)
597	녹색교통지역 운행제한 위반	04마6008	전**	621013-1******	서울특별시	2021-05-01 13:52	80000	흥인지문(종로, 진입)
598	녹색교통지역 운행제한 위반	경기91자7846	(주)대진로지스틱스	110111-3******	경기도파주시	2021-05-01 08:02	160000	시청역 2호선(서소문로, 진입)
599	녹색교통지역 운행제한 위반	04너7024	해인에이치아이에스(주)	110111-1******	서울특별시	2021-04-30 10:32	80000	숭례문 서측(세종대로, 진입)
600	녹색교통지역 운행제한 위반	10구3683	이**	900303-1******	서울특별시	2021-05-01 14:01	160000	반얀트리(장충단로, 진입)
601	녹색교통지역 운행제한 위반	84너9928	(주)민투개발	110111-6******	서울특별시	2021-04-30 12:26	160000	남대문시장입구 교차로(퇴계로, 진입)
602	녹색교통지역 운행제한 위반	06어7077	도**	480709-1******	경기도양평군	2021-05-01 09:50	80000	장충체육관(동호로, 진입)
603	녹색교통지역 운행제한 위반	78너6339	권**	620419-1******	경상북도영주시	2021-04-30 09:43	160000	남대문시장입구 교차로(퇴계로, 진입)
604	녹색교통지역 운행제한 위반	경기88사1990	이**	710815-1******	경기도남양주시	2021-05-01 12:29	160000	남산3호터널(녹사평대로)
605	녹색교통지역 운행제한 위반	48머5698	김**	661207-2******	전라남도여수시	2021-05-02 14:58	80000	남산1호터널(삼일대로)
606	녹색교통지역 운행제한 위반	04우6820	김**	671010-1******	서울특별시	2021-05-01 16:32	160000	흥인지문(청계천로, 진입)
607	녹색교통지역 운행제한 위반	11다3815	이**	740301-2******	경기도수원시	2021-05-01 15:02	80000	동대문역사문화공원역(퇴계로, 진입)
608	녹색교통지역 운행제한 위반	06무7198	김***1*(***)	290922-1******	경기도고양시	2021-04-30 18:48	160000	백범광장(소월로3길)
609	녹색교통지역 운행제한 위반	26오6297	김**	561225-1******	서울특별시	2021-05-02 15:53	80000	남산1호터널(삼일대로)
610	녹색교통지역 운행제한 위반	06무7198	김***1*(***)	290922-1******	경기도고양시	2021-05-01 10:23	160000	사직터널 북측(사직로, 진입)
611	녹색교통지역 운행제한 위반	75서3410	장**	650428-1******	경기도안산시	2021-05-01 13:13	80000	경찰박물관(새문안로, 진입)
612	녹색교통지역 운행제한 위반	80무2727	(주)두석건설	204-8*-*****	서울특별시	2021-04-30 16:28	160000	사직터널 북측(사직로, 진입)
613	녹색교통지역 운행제한 위반	10두8986	번영산업(주)	134111-0******	경기도안양시	2021-05-01 15:55	160000	남산1호터널(삼일대로)
614	녹색교통지역 운행제한 위반	90나9575	주식회사 상일이엔지	131111-0******	경기도광주시	2021-05-01 09:31	80000	남산1호터널(삼일대로)
615	녹색교통지역 운행제한 위반	04버9624	이**	440610-1******	서울특별시	2021-05-01 10:22	80000	숭례문 서측(세종대로, 진입)
616	녹색교통지역 운행제한 위반	78조1764	대한예수교장로회 효자제일교회	506-8*-*****	경상북도포항시	2021-05-01 13:15	80000	남산1호터널(삼일대로)

연번	과태료	차량번호	납세자명	주민번호	주소	단속일자	본세금액	단속장소
617	녹색교통지역 운행제한 위반	41고2057	주식회사 태극아이티이	110111-4******	서울특별시	2021-05-01 15:00	80000	삼청공원(삼청로)
618	녹색교통지역 운행제한 위반	서울47러3080	김**	650330-1******	서울특별시	2021-05-02 19:25	160000	혜화문(창경궁로, 진입)
619	녹색교통지역 운행제한 위반	89다2157	(주)성지이엔씨	135-8*-*****	경기도수원시	2021-05-01 08:21	160000	자하문터널 남측(자하문로)
620	녹색교통지역 운행제한 위반	04러6292	민**	830212-1******	경기도부천시	2021-05-01 20:15	160000	혜화문(창경궁로, 진입)
621	녹색교통지역 운행제한 위반	05고8109	김**	360516-2******	서울특별시	2021-05-01 14:37	160000	혜화문(창경궁로, 진입)
622	녹색교통지역 운행제한 위반	75부5342	박**	740605-2******	경기도하남시	2021-05-02 12:47	80000	동대문역사문화공원역(퇴계로, 진입)
623	녹색교통지역 운행제한 위반	93나4987	영은 주식회사	145211-0******	강원도홍천군	2021-05-02 12:54	80000	사직터널 북측(사직로, 진입)
624	녹색교통지역 운행제한 위반	02부1941	송**	730424-1******	경기도부천시	2021-05-01 15:33	80000	사직터널 북측(사직로, 진입)
625	녹색교통지역 운행제한 위반	서울38더5457	주-유성신용카드	110111-1******	서울특별시	2021-05-01 12:20	80000	남대문시장입구 교차로(퇴계로, 진입)
626	녹색교통지역 운행제한 위반	01나3396	권**	780218-1******	서울특별시	2021-05-02 13:03	80000	백범광장(소월로3길)
627	녹색교통지역 운행제한 위반	05고8060	박**	561101-1******	서울특별시	2021-05-01 10:22	160000	혜화문(창경궁로, 진입)
628	녹색교통지역 운행제한 위반	02러4726	최**	691020-1******	서울특별시	2021-05-02 17:04	160000	시청역 2호선(서소문로, 진입)
629	녹색교통지역 운행제한 위반	서울50노4517	이**	640320-1******	서울특별시	2021-05-01 07:18	160000	숭례문 서측(세종대로, 진입)
630	녹색교통지역 운행제한 위반	90오1579	온누리24(주)	134111-0******	경기도의왕시	2021-05-01 11:10	80000	남산1호터널(삼일대로)
631	녹색교통지역 운행제한 위반	10구3683	이**	900303-1******	서울특별시	2021-05-02 14:06	160000	흥인지문(종로, 진입)

◈ 서울특별시공고 제2021-1649호

녹색교통 운행제한 위반 과태료 부과 독촉고지서 공시송달 공고

지속가능 교통물류 발전법 제30조(자동차 운행의 제한)를 위반한 차량의 소유주에게 지방행정제재·부과금의 징수 등에 관한 법률 제8조(독촉)에 따라 과태료 납부 독촉고지서를 발송하였으나 이사불명, 수취인불명, 폐문부재 등의 사유로 과태료 고지서 교부(송달)이 불가능하여 행정절차법 제14조(송달) 제4항 규정에 따라 다음과 같이 공시송달 공고 하니 납부기한 내에 과태료를 납부하시기 바랍니다.

2021년 6월 10일
서 울 특 별 시 장

1. 건 명 : 녹색교통지역 자동차 운행제한 위반 과태료 독촉고지 반송분에 대한 공시송달
2. 근 거 : 지속가능 교통물류 발전법 제30조(자동차 운행의 제한), 같은 법 시행령 제48조(과태료의 부과기준), 같은 법 시행규칙 제7조(자동차의 운행의 제한), 지방행정제재·부과금의 징수 등에 관한 법률 제8조(독촉), 행정절차법 제14조(송달)
3. 공시송달 대상 : 붙임내역서 참조
4. 공고기간 : 2021. 6. 10. ~ 2021. 6. 24.(15일간)
5. 공고내용
   - 공고 대상자는 공고 기간 내 서울특별시청 교통지도과 녹색교통과징팀에서 독촉고지서를 발부 받아 금융기관에 납부하여 주시기 바랍니다.
   - 공고대상자는 납부기한내 체납된 과태료를 납부하지 않은 경우 질서위반행위규제법 제24조에 따라 납부기한이 경과한 날로부터 매 1개월이 경과할 때마다 체납된 과태료의 1.2%의 중가산금이 가산되며, 아울러 국세 또는 지방세 체납처분의 예에 따라 재산압류, 관허사업 제한, 신용정보제공, 감치 등의 불이익을 받을 수 있습니다.
   -공고기간 만료일부터 행정절차법 제15조(송달의 효력 발생) 제3항의 규정에 따라 본 서류는 본인에게 도달된 것으로 간주됨을 알려드립니다.
6. 납부안내
   - 납부기한 : 2021. 6. 30
   - 납부방법 : 서울특별시청 교통지고과에서 고지서(가상계좌)를 발부받아 은행(인터넷뱅킹 포함), 무인공과금기 및 현금인출기(CD/ATM기) 등으로 납부
   - 인터넷 납부 : https://etax.seoul.go.kr (*공인인증서 필요, 신용카드 납부가능)
7. 공고확인 및 안내 : 서울특별시청 교통지도과(☎02-2133-1335~1336)

붙임 : 공시송달 대상자 명단 1부.

전자우편등기 반송내역

대상자					처분원인이 되는 사실 및 처분내역			
순번	위반차량	주민번호	소유주	발송지 주소	위반내역	과태료	단속일시	단속장소
1	92어5387	60**********	손종*	경기도 구리시	[시특별]녹색교통지역운행제한과태료	200,000	2020-09-21	장충체육관(동호로, 진입)
2	92어5387	60**********	손종*	경기도 구리시	[시특별]녹색교통지역운행제한과태료	200,000	2020-09-22	장충체육관(동호로, 진입)
3	92어5387	60**********	손종*	경기도 구리시	[시특별]녹색교통지역운행제한과태료	200,000	2020-09-26	반얀트리(장충단로, 진입)
4	90루3872	78**********	제*	경상남도 거제시	[시특별]녹색교통지역운행제한과태료	200,000	2020-09-10	남산3호터널(녹사평대로)
5	90루3872	78**********	제*	경상남도 거제시	[시특별]녹색교통지역운행제한과태료	200,000	2020-09-15	반얀트리(장충단로, 진입)
6	80루8437	73**********	강순*	경기도 군포시	[시특별]녹색교통지역운행제한과태료	200,000	2020-09-23	남산3호터널(녹사평대로)
7	97너3560	72**********	한승*	서울특별시 서초구	[시특별]녹색교통지역운행제한과태료	200,000	2020-09-11	흥인지문(종로, 진입)
8	97너3560	72**********	한승*	서울특별시 서초구	[시특별]녹색교통지역운행제한과태료	200,000	2020-09-14	남산1호터널(삼일대로)
9	97너3560	72**********	한승*	서울특별시 서초구	[시특별]녹색교통지역운행제한과태료	200,000	2020-09-17	남산1호터널(삼일대로)
10	97너3560	72**********	한승*	서울특별시 서초구	[시특별]녹색교통지역운행제한과태료	200,000	2020-09-19	반얀트리(장충단로, 진입)
11	19모5549	92**********	CHEN HONGYANG	서울특별시 구로구	[시특별]녹색교통지역운행제한과태료	100,000	2020-09-18	흥인지문(종로, 진입)
12	01주7008	70**********	LI XUELIN	서울특별시 동작구	[시특별]녹색교통지역운행제한과태료	200,000	2020-09-25	시청역 2호선(서소문로, 진입)
13	70너5524	57**********	원용*	경상남도 거제시	[시특별]녹색교통지역운행제한과태료	100,000	2020-09-18	동대문역사문화공원역(퇴계로, 진입)
14	03누3810	82**********	김미*	경기도 오산시	[시특별]녹색교통지역운행제한과태료	100,000	2020-09-22	사직터널 북측(사직로, 진입)
15	48로7805	28**********	주식회사 피앤피로직스	경기도 남양주시	[시특별]녹색교통지역운행제한과태료	200,000	2020-09-28	사직터널 북측(사직로, 진입)
16	82구5728	11**********	주-우디테크	서울특별시 송파구	[시특별]녹색교통지역운행제한과태료	100,000	2020-09-27	남대문시장입구 교차로(퇴계로, 진입)
17	43구0985	16**********	우경이앤씨(주)	충청남도 서산시	[시특별]녹색교통지역운행제한과태료	100,000	2020-11-18	숭례문 서측(세종대로, 진입)
18	55저7435	87**********	NGUYEN TRI	충청남도 아산시	[시특별]녹색교통지역운행제한과태료	200,000	2020-09-13	남산3호터널(녹사평대로)
19	08러4994	64**********	이정*	충청남도 서산시	[시특별]녹색교통지역운행제한과태료	100,000	2020-09-13	남대문시장입구 교차로(퇴계로, 진입)
20	94도8828	13**********	영일건설 주식회사	경기도 시흥시	[시특별]녹색교통지역운행제한과태료	200,000	2020-09-01	사직터널 북측(사직로, 진입)
21	49너8908	70**********	김성*	경기도 안산시	[시특별]녹색교통지역운행제한과태료	100,000	2020-09-15	남산1호터널(삼일대로)
22	62어9295	84**********	김지*	경기도 수원시	[시특별]녹색교통지역운행제한과태료	100,000	2020-09-05	남산3호터널(녹사평대로)
23	62어9295	84**********	김지*	경기도 수원시	[시특별]녹색교통지역운행제한과태료	200,000	2020-10-31	백범광장(소월로3길)
24	65도4713	62**********	MARCELO PERFECTO ANTONIO	경기도 평택시	[시특별]녹색교통지역운행제한과태료	100,000	2020-09-06	남산3호터널(녹사평대로)

대상자					처분원인이 되는 사실 및 처분내역			
순번	위반차량	주민번호	소유주	발송지 주소	위반내역	과태료	단속일시	단속장소
25	14러6986	11**********	(주)원스탑투어	서울특별시 중구	[시특별]녹색교통지역운행제한과태료	200,000	2020-09-07	백범광장(소월로3길)
26	경기90배1111	71**********	조성*	경기도 양주시	[시특별]녹색교통지역운행제한과태료	100,000	2020-11-09	반얀트리(장충단로, 진입)
27	77다7160	11**********	(주)엘피바이오	경기도 성남시	[시특별]녹색교통지역운행제한과태료	100,000	2020-09-06	동대문역사문화공원역(을지로, 진입)
28	56마0207	89**********	김한*	경상북도 상주시	[시특별]녹색교통지역운행제한과태료	100,000	2020-11-07	자하문터널 남측(자하문로)
29	06도5971	43**********	신영*	경기도 김포시	[시특별]녹색교통지역운행제한과태료	100,000	2020-09-12	사직터널 북측(사직로, 진입)
30	92다6316	28**********	주식회사 모아바이오	인천광역시 서구	[시특별]녹색교통지역운행제한과태료	200,000	2020-09-17	시청역 2호선(서소문로, 진입)
31	14러6986	11**********	(주)원스탑투어	서울특별시 중구	[시특별]녹색교통지역운행제한과태료	200,000	2020-09-03	백범광장(소월로3길)
32	14러6986	11**********	(주)원스탑투어	서울특별시 중구	[시특별]녹색교통지역운행제한과태료	200,000	2020-09-02	백범광장(소월로3길)
33	14러6986	11**********	(주)원스탑투어	서울특별시 중구	[시특별]녹색교통지역운행제한과태료	200,000	2020-09-05	반얀트리(장충단로, 진입)
34	80도8930	55**********	김형*	서울특별시 동대문구	[시특별]녹색교통지역운행제한과태료	200,000	2020-09-17	동대문역사문화공원역(을지로, 진입)
35	80도8930	55**********	김형*	서울특별시 동대문구	[시특별]녹색교통지역운행제한과태료	200,000	2020-09-20	숭례문 서측(세종대로, 진입)
36	45오4357	74**********	ZHENG WEI	경기도 광주시	[시특별]녹색교통지역운행제한과태료	200,000	2020-09-28	백범광장(소월로3길)
37	경기89바8701	13**********	(주)정통인화물	경기도 성남시	[시특별]녹색교통지역운행제한과태료	200,000	2020-09-02	백범광장(소월로3길)
38	경기89바8701	13**********	(주)정통인화물	경기도 성남시	[시특별]녹색교통지역운행제한과태료	200,000	2020-09-25	삼청공원(삼청로)
39	70너5524	57**********	원용*	경상남도 거제시	[시특별]녹색교통지역운행제한과태료	100,000	2020-09-21	혜화문(창경궁로, 진입)
40	89오5734	13**********	(주)참조은컴퍼니	경기도 수원시	[시특별]녹색교통지역운행제한과태료	200,000	2020-09-28	남산1호터널(삼일대로)
41	28라7478	68**********	김미*	서울특별시 송파구	[시특별]녹색교통지역운행제한과태료	200,000	2020-11-01	시청역 2호선(서소문로, 진입)
42	92어6906	70**********	김현*	서울특별시 성동구	[시특별]녹색교통지역운행제한과태료	100,000	2020-09-02	남산2호터널 북측(녹사평대로58길)
43	07소2818	70**********	김학*	강원도 철원군	[시특별]녹색교통지역운행제한과태료	100,000	2020-09-09	혜화문(창경궁로, 진입)
44	82노2096	12**********	(주)원건설	인천광역시 부평구	[시특별]녹색교통지역운행제한과태료	100,000	2020-09-06	숭례문 서측(세종대로, 진입)
45	82노2096	12**********	(주)원건설	인천광역시 부평구	[시특별]녹색교통지역운행제한과태료	200,000	2020-09-10	남산3호터널(녹사평대로)
46	82노2096	12**********	(주)원건설	인천광역시 부평구	[시특별]녹색교통지역운행제한과태료	200,000	2020-09-20	남산1호터널(삼일대로)
47	46조3459	54**********	공백*	경기도 성남시	[시특별]녹색교통지역운행제한과태료	200,000	2020-09-01	남산1호터널(삼일대로)
48	92소1649	62**********	신용*	서울특별시 종로구	[시특별]녹색교통지역운행제한과태료	200,000	2020-09-03	남산2호터널 북측(녹사평대로58길)
49	01나6797	58**********	배춘*	서울특별시 동대문구	[시특별]녹색교통지역운행제한과태료	100,000	2020-09-20	반얀트리(장충단로, 진입)
50	96수6720	51**********	신병*	경기도 여주시	[시특별]녹색교통지역운행제한과태료	200,000	2020-11-22	숭례문 서측(세종대로, 진입)

대상자					처분원인이 되는 사실 및 처분내역			
순번	위반차량	주민번호	소유주	발송지 주소	위반내역	과태료	단속일시	단속장소
51	96수6720	51**********	신병*	경기도 여주시	[시특별]녹색교통지역운행제한과태료	100,000	2020-11-21	장충체육관(동호로, 진입)
52	95도0903	59**********	ZHANG DONGBI	경기도 수원시	[시특별]녹색교통지역운행제한과태료	100,000	2020-09-11	흥인지문(종로, 진입)
53	75노8045	87**********	김한*	서울특별시 광진구	[시특별]녹색교통지역운행제한과태료	100,000	2020-09-12	흥인지문(종로, 진입)
54	33더1122	60**********	유인*	서울특별시 금천구	[시특별]녹색교통지역운행제한과태료	100,000	2020-09-05	남산1호터널(삼일대로)
55	89다8441	75**********	최주*	서울특별시 강동구	[시특별]녹색교통지역운행제한과태료	100,000	2020-11-13	장충체육관(동호로, 진입)
56	80무2727	20**********	(주)두석건설	서울특별시 성동구	[시특별]녹색교통지역운행제한과태료	200,000	2020-09-08	동대문역사문화공원 북측(마장로)
57	94서0295	52**********	최윤*	서울특별시 광진구	[시특별]녹색교통지역운행제한과태료	200,000	2020-09-03	동대문역사문화공원 북측(마장로)
58	94서0295	52**********	최윤*	서울특별시 광진구	[시특별]녹색교통지역운행제한과태료	200,000	2020-09-04	동대문역사문화공원역(퇴계로, 진입)
59	70라5051	11**********	주식회사 사르맛	서울특별시 중구	[시특별]녹색교통지역운행제한과태료	200,000	2020-09-23	사직터널 북측(사직로, 진입)
60	80무2727	20**********	(주)두석건설	서울특별시 성동구	[시특별]녹색교통지역운행제한과태료	200,000	2020-09-07	동대문역사문화공원 북측(마장로)
61	80무2727	20**********	(주)두석건설	서울특별시 성동구	[시특별]녹색교통지역운행제한과태료	200,000	2020-09-06	흥인지문(종로, 진입)
62	97머7069	72**********	정승*	경기도 남양주시	[시특별]녹색교통지역운행제한과태료	100,000	2020-11-18	동대문역사문화공원역(을지로, 진입)
63	90머3746	65**********	강현*	대전광역시 중구	[시특별]녹색교통지역운행제한과태료	100,000	2020-09-16	남산3호터널(녹사평대로)
64	80라7116	73**********	윤채*	대구광역시 북구	[시특별]녹색교통지역운행제한과태료	100,000	2020-09-25	남산1호터널(삼일대로)
65	92러3197	48**********	박용*	전라남도 영광군	[시특별]녹색교통지역운행제한과태료	100,000	2020-11-27	삼청공원(삼청로)
66	75가9129	82**********	박정*	경기도 화성시	[시특별]녹색교통지역운행제한과태료	100,000	2020-11-29	자하문터널 남측(자하문로)
67	18러3338	66**********	김한*	강원도 평창군	[시특별]녹색교통지역운행제한과태료	100,000	2020-11-17	시청역 2호선(서소문로, 진입)
68	14러6986	11**********	(주)원스탑투어	서울특별시 중구	[시특별]녹색교통지역운행제한과태료	200,000	2020-09-10	백범광장(소월로3길)
69	14러6986	11**********	(주)원스탑투어	서울특별시 중구	[시특별]녹색교통지역운행제한과태료	200,000	2020-09-09	백범광장(소월로3길)
70	14러6986	11**********	(주)원스탑투어	서울특별시 중구	[시특별]녹색교통지역운행제한과태료	200,000	2020-09-11	숭례문 서측(세종대로, 진입)
71	14러6986	11**********	(주)원스탑투어	서울특별시 중구	[시특별]녹색교통지역운행제한과태료	200,000	2020-09-13	백범광장(소월로3길)
72	14러6986	11**********	(주)원스탑투어	서울특별시 중구	[시특별]녹색교통지역운행제한과태료	200,000	2020-09-15	백범광장(소월로3길)
73	27더1240	69**********	김희*	서울특별시 서대문구	[시특별]녹색교통지역운행제한과태료	100,000	2020-09-04	백범광장(소월로3길)
74	77가3103	11**********	코먼상사(주)	서울특별시 송파구	[시특별]녹색교통지역운행제한과태료	100,000	2020-09-08	반얀트리(장충단로, 진입)
75	73두4450	83**********	이영*	서울특별시 강동구	[시특별]녹색교통지역운행제한과태료	200,000	2020-10-29	서울과학고(혜화로)
76	07로6597	83**********	박동*	서울특별시 강서구	[시특별]녹색교통지역운행제한과태료	200,000	2020-11-26	서울과학고(혜화로)

대상자					처분원인이 되는 사실 및 처분내역			
순번	위반차량	주민번호	소유주	발송지 주소	위반내역	과태료	단속일시	단속장소
77	82수7484	79**********	강양*	경기도 시흥시	[시특별]녹색교통지역운행제한과태료	200,000	2020-09-01	흥인지문 북측(율곡로, 진입)
78	82수7484	79**********	강양*	경기도 시흥시	[시특별]녹색교통지역운행제한과태료	200,000	2020-09-03	흥인지문 북측(율곡로, 진입)
79	82수7484	79**********	강양*	경기도 시흥시	[시특별]녹색교통지역운행제한과태료	200,000	2020-09-04	흥인지문 북측(율곡로, 진입)
80	46조3459	54**********	공백*	경기도 성남시	[시특별]녹색교통지역운행제한과태료	200,000	2020-09-14	경찰박물관(새문안로, 진입)
81	46조3459	54**********	공백*	경기도 성남시	[시특별]녹색교통지역운행제한과태료	200,000	2020-09-16	반얀트리(장충단로, 진입)
82	46조3459	54**********	공백*	경기도 성남시	[시특별]녹색교통지역운행제한과태료	200,000	2020-09-17	반얀트리(장충단로, 진입)
83	08도3350	13**********	주식회사 에스에이지카타운	경기도 과천시	[시특별]녹색교통지역운행제한과태료	100,000	2020-07-19	반얀트리(장충단로, 진입)
84	경기36나2922	34**********	김순*	인천광역시 서구	[시특별]녹색교통지역운행제한과태료	100,000	2020-09-27	사직터널 북측(사직로, 진입)
85	80저7647	59**********	양주*	인천광역시 계양구	[시특별]녹색교통지역운행제한과태료	100,000	2020-09-17	반얀트리(장충단로, 진입)
86	13마0105	68**********	GONG MINGXUN	서울특별시 구로구	[시특별]녹색교통지역운행제한과태료	100,000	2020-09-20	흥인지문(종로, 진입)
87	80너8833	77**********	전찬*	인천광역시 계양구	[시특별]녹색교통지역운행제한과태료	100,000	2020-09-02	흥인지문(청계천로, 진입)
88	14라6743	73**********	권태*	인천광역시 미추홀구	[시특별]녹색교통지역운행제한과태료	200,000	2020-09-27	대한통운(통일로2길)
89	91다4677	63**********	김진*	경기도 광주시	[시특별]녹색교통지역운행제한과태료	100,000	2020-09-24	반얀트리(장충단로, 진입)
90	34조1556	73**********	임유*	경기도 부천시	[시특별]녹색교통지역운행제한과태료	100,000	2020-09-25	경찰박물관(새문안로, 진입)
91	40라0512	55**********	하용*	울산광역시 울주군	[시특별]녹색교통지역운행제한과태료	100,000	2020-09-17	사직터널 북측(사직로, 진입)
92	85거2272	17**********	(주)씨엠디자인하우징	경상북도 김천시	[시특별]녹색교통지역운행제한과태료	100,000	2020-09-22	남산1호터널(삼일대로)
93	92오7430	57**********	남상*	경기도 포천시	[시특별]녹색교통지역운행제한과태료	100,000	2020-10-31	시청역 2호선(서소문로, 진입)
94	96주8710	68**********	골드밸리교회(정지완)	경기도 김포시	[시특별]녹색교통지역운행제한과태료	100,000	2020-09-14	남대문시장입구 교차로(퇴계로, 진입)
95	11거2637	68**********	박경*	경기도 수원시	[시특별]녹색교통지역운행제한과태료	100,000	2020-09-03	남산1호터널(삼일대로)
96	11거2637	68**********	박경*	경기도 수원시	[시특별]녹색교통지역운행제한과태료	100,000	2020-09-10	남산1호터널(삼일대로)
97	80무2727	20**********	(주)두석건설	서울특별시 성동구	[시특별]녹색교통지역운행제한과태료	200,000	2020-09-15	흥인지문(청계천로, 진입)
98	80무2727	20**********	(주)두석건설	서울특별시 성동구	[시특별]녹색교통지역운행제한과태료	200,000	2020-09-10	동대문역사문화공원역(을지로, 진입)
99	80무2727	20**********	(주)두석건설	서울특별시 성동구	[시특별]녹색교통지역운행제한과태료	200,000	2020-09-09	흥인지문 북측(율곡로, 진입)
100	80무2727	20**********	(주)두석건설	서울특별시 성동구	[시특별]녹색교통지역운행제한과태료	200,000	2020-09-16	흥인지문(종로, 진입)
101	14러6986	11**********	(주)원스탑투어	서울특별시 중구	[시특별]녹색교통지역운행제한과태료	200,000	2020-09-16	백범광장(소월로3길)
102	14러6986	11**********	(주)원스탑투어	서울특별시 중구	[시특별]녹색교통지역운행제한과태료	200,000	2020-09-18	백범광장(소월로3길)

대상자					처분원인이 되는 사실 및 처분내역			
순번	위반차량	주민번호	소유주	발송지 주소	위반내역	과태료	단속일시	단속장소
103	14러6986	11**********	(주)원스탑투어	서울특별시 중구	[시특별]녹색교통지역운행제한과태료	200,000	2020-09-22	반얀트리(장충단로, 진입)
104	14러6986	11**********	(주)원스탑투어	서울특별시 중구	[시특별]녹색교통지역운행제한과태료	200,000	2020-09-23	반얀트리(장충단로, 진입)
105	14러6986	11**********	(주)원스탑투어	서울특별시 중구	[시특별]녹색교통지역운행제한과태료	200,000	2020-09-25	반얀트리(장충단로, 진입)
106	03머1092	68**********	오용*	경기도 성남시	[시특별]녹색교통지역운행제한과태료	100,000	2020-09-26	사직터널 북측(사직로, 진입)
107	03머1092	68**********	오용*	경기도 성남시	[시특별]녹색교통지역운행제한과태료	200,000	2020-09-28	장충체육관(동호로, 진입)
108	30서6684	11**********	(주)삼광티앤씨	서울특별시 동대문구	[시특별]녹색교통지역운행제한과태료	200,000	2020-09-22	흥인지문(종로, 진입)
109	30서6684	11**********	(주)삼광티앤씨	서울특별시 동대문구	[시특별]녹색교통지역운행제한과태료	200,000	2020-09-23	흥인지문(종로, 진입)
110	82수7484	79**********	강양*	경기도 시흥시	[시특별]녹색교통지역운행제한과태료	200,000	2020-09-02	흥인지문(종로, 진입)
111	82수7484	79**********	강양*	경기도 시흥시	[시특별]녹색교통지역운행제한과태료	200,000	2020-09-08	반얀트리(장충단로, 진입)
112	82수7484	79**********	강양*	경기도 시흥시	[시특별]녹색교통지역운행제한과태료	200,000	2020-09-09	반얀트리(장충단로, 진입)
113	82수7484	79**********	강양*	경기도 시흥시	[시특별]녹색교통지역운행제한과태료	200,000	2020-09-10	반얀트리(장충단로, 진입)
114	82수7484	79**********	강양*	경기도 시흥시	[시특별]녹색교통지역운행제한과태료	200,000	2020-09-11	흥인지문 북측(율곡로, 진입)
115	86소6984	73**********	김대*	인천광역시 서구	[시특별]녹색교통지역운행제한과태료	200,000	2020-09-08	경찰박물관(새문안로, 진입)
116	86소6984	73**********	김대*	인천광역시 서구	[시특별]녹색교통지역운행제한과태료	200,000	2020-09-13	혜화문(창경궁로, 진입)
117	38머8338	24**********	아이앤티협동조합	경기도 과천시	[시특별]녹색교통지역운행제한과태료	100,000	2020-07-21	혜화문(창경궁로, 진입)
118	34머6243	77**********	홍윤*	서울특별시 은평구	[시특별]녹색교통지역운행제한과태료	100,000	2020-09-23	흥인지문(종로, 진입)
119	경기49도2062	58**********	박혜*	경기도 남양주시	[시특별]녹색교통지역운행제한과태료	100,000	2020-09-24	남산1호터널(삼일대로)
120	30루0979	62**********	안종*	경기도 의정부시	[시특별]녹색교통지역운행제한과태료	100,000	2020-09-23	혜화문(창경궁로, 진입)
121	86더4459	12**********	농업회사법인 삼신푸드(주)	경기도 김포시	[시특별]녹색교통지역운행제한과태료	100,000	2020-09-26	사직터널 북측(사직로, 진입)
122	90머3746	65**********	강현*	대전광역시 중구	[시특별]녹색교통지역운행제한과태료	100,000	2020-09-16	남산3호터널(녹사평대로)
123	80라7116	73**********	윤채*	대구광역시 북구	[시특별]녹색교통지역운행제한과태료	100,000	2020-09-25	남산1호터널(삼일대로)
124	91다4677	63**********	김진*	경기도 광주시	[시특별]녹색교통지역운행제한과태료	100,000	2020-09-24	반얀트리(장충단로, 진입)
125	87무4119	68**********	오상*	충청남도 태안군	[시특별]녹색교통지역운행제한과태료	100,000	2020-09-05	경찰박물관(새문안로, 진입)
126	92러3197	48**********	박용*	전라남도 영광군	[시특별]녹색교통지역운행제한과태료	100,000	2020-11-27	삼청공원(삼청로)
127	83거2528	81**********	문성*	경기도 안산시	[시특별]녹색교통지역운행제한과태료	100,000	2020-09-03	윤동주문학관(창의문로)
128	79어5637	61**********	안이*	경기도 여주시	[시특별]녹색교통지역운행제한과태료	100,000	2020-08-13	남대문시장입구 교차로(퇴계로, 진입)

대상자					처분원인이 되는 사실 및 처분내역			
순번	위반차량	주민번호	소유주	발송지 주소	위반내역	과태료	단속일시	단속장소
129	48도8204	69**********	김한*	경기도 남양주시	[시특별]녹색교통지역운행제한과태료	100,000	2020-09-06	흥인지문 북측(율곡로, 진입)
130	53러7575	62**********	남윤*	대전광역시 서구	[시특별]녹색교통지역운행제한과태료	100,000	2020-11-13	반얀트리(장충단로, 진입)
131	73두2159	54**********	이세*	인천광역시 부평구	[시특별]녹색교통지역운행제한과태료	100,000	2020-11-25	남대문시장입구 교차로(퇴계로, 진입)
132	80더4242	13**********	그린포스(주)	경기도 성남시	[시특별]녹색교통지역운행제한과태료	100,000	2020-09-24	흥인지문(종로, 진입)
133	03루1302	73**********	고홍*	충청남도 당진시	[시특별]녹색교통지역운행제한과태료	100,000	2020-09-26	장충체육관(동호로, 진입)
134	91다9476	40**********	(주)코카타건설	경기도 성남시	[시특별]녹색교통지역운행제한과태료	100,000	2020-09-26	경찰박물관(새문안로, 진입)
135	43나8205	76**********	김재*	전라남도 완도군	[시특별]녹색교통지역운행제한과태료	100,000	2020-10-31	장충체육관(동호로, 진입)
136	70고6713	64**********	권준*	경기도 용인시	[시특별]녹색교통지역운행제한과태료	100,000	2020-09-07	남산1호터널(삼일대로)
137	22모6418	93**********	오주*	경상남도 밀양시	[시특별]녹색교통지역운행제한과태료	100,000	2020-09-13	경찰박물관(새문안로, 진입)
138	33다6928	70**********	이 *	울산광역시 남구	[시특별]녹색교통지역운행제한과태료	100,000	2020-11-19	장충체육관(동호로, 진입)
139	92주5058	84**********	이무*	경기도 구리시	[시특별]녹색교통지역운행제한과태료	100,000	2020-11-11	동대문역사문화공원역(을지로, 진입)
140	80무2727	20**********	(주)두석건설	서울특별시 성동구	[시특별]녹색교통지역운행제한과태료	200,000	2020-09-17	흥인지문(종로, 진입)
141	80무2727	20**********	(주)두석건설	서울특별시 성동구	[시특별]녹색교통지역운행제한과태료	200,000	2020-09-20	흥인지문(종로, 진입)
142	80무2727	20**********	(주)두석건설	서울특별시 성동구	[시특별]녹색교통지역운행제한과태료	200,000	2020-09-21	장충체육관(동호로, 진입)
143	80무2727	20**********	(주)두석건설	서울특별시 성동구	[시특별]녹색교통지역운행제한과태료	200,000	2020-09-22	흥인지문(종로, 진입)
144	80무2727	20**********	(주)두석건설	서울특별시 성동구	[시특별]녹색교통지역운행제한과태료	200,000	2020-09-23	흥인지문(종로, 진입)
145	34고3476	11**********	(주)엘씨파트너즈	서울특별시 마포구	[시특별]녹색교통지역운행제한과태료	100,000	2020-09-03	남산3호터널(녹사평대로)
146	05누4232	11**********	(주)종합채널씨비엠	서울특별시 구로구	[시특별]녹색교통지역운행제한과태료	200,000	2020-09-07	자하문터널 남측(자하문로)
147	05누4232	11**********	(주)종합채널씨비엠	서울특별시 구로구	[시특별]녹색교통지역운행제한과태료	200,000	2020-09-10	윤동주문학관(창의문로)
148	30서6684	11**********	(주)삼광티앤씨	서울특별시 동대문구	[시특별]녹색교통지역운행제한과태료	200,000	2020-09-24	흥인지문(종로, 진입)
149	30서6684	11**********	(주)삼광티앤씨	서울특별시 동대문구	[시특별]녹색교통지역운행제한과태료	200,000	2020-09-25	흥인지문(종로, 진입)
150	30서6684	11**********	(주)삼광티앤씨	서울특별시 동대문구	[시특별]녹색교통지역운행제한과태료	200,000	2020-09-26	흥인지문(종로, 진입)
151	84너9928	11**********	(주)민투개발	서울특별시 동작구	[시특별]녹색교통지역운행제한과태료	100,000	2020-09-26	남대문시장입구 교차로(퇴계로, 진입)
152	52도4449	13**********	주식회사 낙원	경기도 성남시	[시특별]녹색교통지역운행제한과태료	100,000	2020-11-29	남산1호터널(삼일대로)
153	82수7484	79**********	강양*	경기도 시흥시	[시특별]녹색교통지역운행제한과태료	200,000	2020-09-14	흥인지문 북측(율곡로, 진입)
154	82수7484	79**********	강양*	경기도 시흥시	[시특별]녹색교통지역운행제한과태료	200,000	2020-09-16	흥인지문 북측(율곡로, 진입)

대상자					처분원인이 되는 사실 및 처분내역			
순번	위반차량	주민번호	소유주	발송지 주소	위반내역	과태료	단속일시	단속장소
155	08로9154	57**********	예빛찬양교회(우춘광)	경기도 고양시	[시특별]녹색교통지역운행제한과태료	100,000	2020-05-18	동대문역사문화공원역(퇴계로, 진입)
156	08로9154	57**********	예빛찬양교회(우춘광)	경기도 고양시	[시특별]녹색교통지역운행제한과태료	100,000	2020-09-06	남대문시장입구 교차로(퇴계로, 진입)
157	07너8796	73**********	LI YUNHONG	서울특별시 구로구	[시특별]녹색교통지역운행제한과태료	200,000	2020-09-24	시청역 2호선(서소문로, 진입)
158	39주2135	80**********	김대*	경상북도 포항시	[시특별]녹색교통지역운행제한과태료	200,000	2020-09-04	장충체육관(동호로, 진입)
159	05도8043	89**********	정재*	경기도 양주시	[시특별]녹색교통지역운행제한과태료	100,000	2020-09-04	흥인지문(종로, 진입)
160	49모9607	60**********	박봉*	전라남도 순천시	[시특별]녹색교통지역운행제한과태료	100,000	2020-09-21	남산1호터널(삼일대로)
161	41거2252	80**********	정인*	서울특별시 광진구	[시특별]녹색교통지역운행제한과태료	100,000	2020-09-19	장충체육관(동호로, 진입)
162	96어2758	61**********	박노*	경상남도 거제시	[시특별]녹색교통지역운행제한과태료	100,000	2020-09-25	반얀트리(장충단로, 진입)
163	52가8668	57**********	이범*	충청북도 청주시	[시특별]녹색교통지역운행제한과태료	100,000	2020-09-24	팔각정(인왕산로)
164	05무4484	68**********	WU YONGCAN	인천광역시 부평구	[시특별]녹색교통지역운행제한과태료	100,000	2020-09-02	시청역 2호선(서소문로, 진입)
165	58무4435	83**********	김사*	서울특별시 성동구	[시특별]녹색교통지역운행제한과태료	100,000	2020-09-19	백범광장(소월로3길)
166	경기98아7080	75**********	전중*	경기도 시흥시	[시특별]녹색교통지역운행제한과태료	100,000	2020-09-26	숭례문 서측(세종대로, 진입)
167	01오9343	68**********	정해*	서울특별시 중랑구	[시특별]녹색교통지역운행제한과태료	100,000	2020-09-12	중앙일보 주차장(세종대로7길)
168	05우1575	59**********	김재*	인천광역시 미추홀구	[시특별]녹색교통지역운행제한과태료	100,000	2020-09-20	경찰박물관(새문안로, 진입)
169	89도7055	71**********	김기*	서울특별시 강서구	[시특별]녹색교통지역운행제한과태료	100,000	2020-09-04	시청역 2호선(서소문로, 진입)
170	89도7055	71**********	김기*	서울특별시 강서구	[시특별]녹색교통지역운행제한과태료	100,000	2020-09-02	사직터널 북측(사직로, 진입)
171	89도7055	71**********	김기*	서울특별시 강서구	[시특별]녹색교통지역운행제한과태료	200,000	2020-09-10	남대문시장입구 교차로(퇴계로, 진입)
172	89도7055	71**********	김기*	서울특별시 강서구	[시특별]녹색교통지역운행제한과태료	200,000	2020-09-23	동대문역사문화공원역(퇴계로, 진입)
173	74거3774	20**********	유한회사 하우스닥터바름	전라남도 목포시	[시특별]녹색교통지역운행제한과태료	100,000	2020-09-03	남산3호터널(녹사평대로)
174	81오6305	11**********	주식회사 드림건축디자인그룹	서울특별시 강남구	[시특별]녹색교통지역운행제한과태료	100,000	2020-11-22	남산3호터널(녹사평대로)
175	07두6359	75**********	전혜*	충청남도 천안시	[시특별]녹색교통지역운행제한과태료	100,000	2020-11-28	반얀트리(장충단로, 진입)
176	80무2727	20**********	(주)두석건설	서울특별시 성동구	[시특별]녹색교통지역운행제한과태료	200,000	2020-09-24	동대문역사문화공원역(을지로, 진입)
177	80무2727	20**********	(주)두석건설	서울특별시 성동구	[시특별]녹색교통지역운행제한과태료	200,000	2020-09-25	흥인지문(종로, 진입)
178	80무2727	20**********	(주)두석건설	서울특별시 성동구	[시특별]녹색교통지역운행제한과태료	200,000	2020-09-26	흥인지문(종로, 진입)
179	80무2727	20**********	(주)두석건설	서울특별시 성동구	[시특별]녹색교통지역운행제한과태료	200,000	2020-09-27	사직터널 북측(사직로, 진입)
180	80무2727	20**********	(주)두석건설	서울특별시 성동구	[시특별]녹색교통지역운행제한과태료	200,000	2020-09-28	동대문역사문화공원 북측(마장로)

대상자					처분원인이 되는 사실 및 처분내역			
순번	위반차량	주민번호	소유주	발송지 주소	위반내역	과태료	단속일시	단속장소
181	05누4232	11**********	(주)종합채널씨비엠	서울특별시 구로구	[시특별]녹색교통지역운행제한과태료	200,000	2020-09-14	윤동주문학관(창의문로)
182	05누4232	11**********	(주)종합채널씨비엠	서울특별시 구로구	[시특별]녹색교통지역운행제한과태료	200,000	2020-09-23	자하문터널 남측(자하문로)
183	80노3331	13**********	사우스트레이드 유한회사	경기도 이천시	[시특별]녹색교통지역운행제한과태료	200,000	2020-09-22	남산3호터널(녹사평대로)
184	80노3331	13**********	사우스트레이드 유한회사	경기도 이천시	[시특별]녹색교통지역운행제한과태료	200,000	2020-09-25	백범광장(소월로3길)
185	27루9782	70**********	손성*	인천광역시 부평구	[시특별]녹색교통지역운행제한과태료	200,000	2020-09-10	삼청공원(삼청로)
186	46서2521	88**********	JIN MINGLONG	경기도 안산시	[시특별]녹색교통지역운행제한과태료	100,000	2020-09-08	시청역 2호선(서소문로, 진입)
187	80로9681	40**********	유경*	강원도 홍천군	[시특별]녹색교통지역운행제한과태료	100,000	2020-09-08	남산3호터널(녹사평대로)
188	80오3308	11**********	(주)하나로공조	경기도 김포시	[시특별]녹색교통지역운행제한과태료	200,000	2020-09-05	남산1호터널(삼일대로)
189	92러4110	60**********	여운*	서울특별시 중랑구	[시특별]녹색교통지역운행제한과태료	100,000	2020-09-04	동대문역사문화공원역(퇴계로, 진입)
190	02주7304	13**********	주식회사 엠에프하이테크	경기도 하남시	[시특별]녹색교통지역운행제한과태료	200,000	2020-09-07	시청역 2호선(서소문로, 진입)
191	02주7304	13**********	주식회사 엠에프하이테크	경기도 하남시	[시특별]녹색교통지역운행제한과태료	200,000	2020-09-17	시청역 2호선(서소문로, 진입)
192	10머5270	84**********	NGUYEN XUAN CUONG	대구광역시 서구	[시특별]녹색교통지역운행제한과태료	100,000	2020-09-01	윤동주문학관(창의문로)
193	10머5270	84**********	NGUYEN XUAN CUONG	대구광역시 서구	[시특별]녹색교통지역운행제한과태료	100,000	2020-09-02	남산3호터널(녹사평대로)
194	82서6141	97**********	ENKHTUR ENKHSUVD	서울특별시 구로구	[시특별]녹색교통지역운행제한과태료	200,000	2020-11-03	반얀트리(장충단로, 진입)
195	52보8247	82**********	김강*	경상남도 거제시	[시특별]녹색교통지역운행제한과태료	200,000	2020-09-13	경찰박물관(새문안로, 진입)
196	52보8247	82**********	김강*	경상남도 거제시	[시특별]녹색교통지역운행제한과태료	200,000	2020-09-17	경찰박물관(새문안로, 진입)
197	14라6968	40**********	김진*	경상북도 영덕군	[시특별]녹색교통지역운행제한과태료	100,000	2020-09-15	반얀트리(장충단로, 진입)
198	74마6963	73**********	문순*	광주광역시 남구	[시특별]녹색교통지역운행제한과태료	100,000	2020-09-18	시청역 2호선(서소문로, 진입)
199	90소7335	68**********	박한*	경기도 군포시	[시특별]녹색교통지역운행제한과태료	100,000	2020-09-05	시청역 2호선(서소문로, 진입)
200	28루7608	65**********	서성*	서울특별시 동작구	[시특별]녹색교통지역운행제한과태료	100,000	2020-09-26	남산1호터널(삼일대로)
201	66거3603	70**********	김남*	서울특별시 은평구	[시특별]녹색교통지역운행제한과태료	100,000	2020-09-26	남대문시장입구 교차로(퇴계로, 진입)
202	41라1315	77**********	신동*	경기도 파주시	[시특별]녹색교통지역운행제한과태료	200,000	2020-11-23	백범광장(소월로3길)
203	94다9116	67**********	김광*	충청남도 천안시	[시특별]녹색교통지역운행제한과태료	100,000	2020-09-03	장충체육관(동호로, 진입)
204	25서7981	60**********	이규*	인천광역시 부평구	[시특별]녹색교통지역운행제한과태료	100,000	2020-09-07	숭례문 서측(세종대로, 진입)
205	30고3554	70**********	신경*	서울특별시 강동구	[시특별]녹색교통지역운행제한과태료	100,000	2020-09-09	장충체육관(동호로, 진입)
206	76너3661	93**********	문형*	경기도 안산시	[시특별]녹색교통지역운행제한과태료	100,000	2020-09-14	시청역 2호선(서소문로, 진입)

대상자					처분원인이 되는 사실 및 처분내역			
순번	위반차량	주민번호	소유주	발송지 주소	위반내역	과태료	단속일시	단속장소
207	07너3643	76**********	박종*	전라북도 전주시	[시특별]녹색교통지역운행제한과태료	100,000	2020-09-11	남대문시장입구 교차로(퇴계로, 진입)
208	52모1227	84**********	이진*	경기도 화성시	[시특별]녹색교통지역운행제한과태료	100,000	2020-11-24	반얀트리(장충단로, 진입)
209	66다4251	59**********	장은*	서울특별시 강동구	[시특별]녹색교통지역운행제한과태료	100,000	2020-11-24	남산1호터널(삼일대로)
210	34나6590	88**********	PHAM HUY ANH	경기도 부천시	[시특별]녹색교통지역운행제한과태료	200,000	2020-11-08	숭례문 서측(세종대로, 진입)
211	75노3455	66**********	IBRAHEEM MUINAT APEKE	서울특별시 용산구	[시특별]녹색교통지역운행제한과태료	200,000	2020-09-11	남산2호터널 북측(녹사평대로58길)
212	75노3455	66**********	IBRAHEEM MUINAT APEKE	서울특별시 용산구	[시특별]녹색교통지역운행제한과태료	200,000	2020-09-13	서울과학고(혜화로)
213	75노3455	66**********	IBRAHEEM MUINAT APEKE	서울특별시 용산구	[시특별]녹색교통지역운행제한과태료	200,000	2020-09-15	동대문역사문화공원역(퇴계로, 진입)
214	75노3455	66**********	IBRAHEEM MUINAT APEKE	서울특별시 용산구	[시특별]녹색교통지역운행제한과태료	200,000	2020-09-17	백범광장(소월로3길)
215	27루9782	70**********	손성*	인천광역시 부평구	[시특별]녹색교통지역운행제한과태료	200,000	2020-09-15	장충체육관(동호로, 진입)
216	46조3302	88**********	황려*	서울특별시 관악구	[시특별]녹색교통지역운행제한과태료	100,000	2020-09-20	경찰박물관(새문안로, 진입)
217	92두5230	77**********	박정*	인천광역시 미추홀구	[시특별]녹색교통지역운행제한과태료	200,000	2020-09-21	자하문터널 남측(자하문로)
218	80노3259	21**********	(주)리딩씨앤아이	경기도 하남시	[시특별]녹색교통지역운행제한과태료	100,000	2020-09-22	시청역 2호선(서소문로, 진입)
219	06주4650	64**********	ALI A KHUDIER AL JOBURI	인천광역시 중구	[시특별]녹색교통지역운행제한과태료	100,000	2020-09-13	남대문시장입구 교차로(퇴계로, 진입)
220	92러2747	61**********	이태*	서울특별시 도봉구	[시특별]녹색교통지역운행제한과태료	200,000	2020-09-07	혜화문(창경궁로, 진입)
221	96버1592	79**********	오대*	충청북도 충주시	[시특별]녹색교통지역운행제한과태료	100,000	2020-11-04	백범광장(소월로3길)
222	89다2924	76**********	유상*	경기도 수원시	[시특별]녹색교통지역운행제한과태료	200,000	2020-09-01	남산1호터널(삼일대로)
223	89다2924	76**********	유상*	경기도 수원시	[시특별]녹색교통지역운행제한과태료	200,000	2020-09-16	남산1호터널(삼일대로)
224	43나2631	61**********	이준*	경기도 광명시	[시특별]녹색교통지역운행제한과태료	100,000	2020-09-16	숭례문 서측(세종대로, 진입)
225	02버8348	74**********	김대*	서울특별시 노원구	[시특별]녹색교통지역운행제한과태료	200,000	2020-09-03	동대문역사문화공원 북측(마장로)
226	서울85더5244	63**********	안성*	서울특별시 구로구	[시특별]녹색교통지역운행제한과태료	100,000	2020-09-01	사직터널 북측(사직로, 진입)
227	55버1014	65**********	이영*	충청남도 서산시	[시특별]녹색교통지역운행제한과태료	100,000	2020-09-01	남대문시장입구 교차로(퇴계로, 진입)
228	86부4260	60**********	조혜*	경기도 시흥시	[시특별]녹색교통지역운행제한과태료	200,000	2020-09-01	흥인지문(종로, 진입)
229	86부4260	60**********	조혜*	경기도 시흥시	[시특별]녹색교통지역운행제한과태료	200,000	2020-09-10	남산1호터널(삼일대로)
230	80나4210	12**********	(주)보람개발	경기도 부천시	[시특별]녹색교통지역운행제한과태료	100,000	2020-09-24	사직터널 북측(사직로, 진입)
231	91부4400	70**********	전향*	경기도 수원시	[시특별]녹색교통지역운행제한과태료	100,000	2020-09-27	남산1호터널(삼일대로)
232	91부4400	70**********	전향*	경기도 수원시	[시특별]녹색교통지역운행제한과태료	100,000	2020-09-28	남산3호터널(녹사평대로)

대상자					처분원인이 되는 사실 및 처분내역			
순번	위반차량	주민번호	소유주	발송지 주소	위반내역	과태료	단속일시	단속장소
233	29나4304	68**********	위다*	인천광역시 연수구	[시특별]녹색교통지역운행제한과태료	100,000	2020-09-15	남산3호터널(녹사평대로)
234	33수8116	62**********	김영*	경기도 시흥시	[시특별]녹색교통지역운행제한과태료	100,000	2020-09-10	경찰박물관(새문안로, 진입)
235	96누3585	72**********	송재*	경기도 안산시	[시특별]녹색교통지역운행제한과태료	100,000	2020-09-26	남산1호터널(삼일대로)
236	17러9555	73**********	이재*	경기도 용인시	[시특별]녹색교통지역운행제한과태료	100,000	2020-11-05	흥인지문(종로, 진입)
237	26노3401	70**********	김용*	경상남도 창원시	[시특별]녹색교통지역운행제한과태료	100,000	2020-09-28	장충체육관(동호로, 진입)
238	01어5226	61**********	최순*	경기도 양주시	[시특별]녹색교통지역운행제한과태료	100,000	2020-09-07	흥인지문(종로, 진입)
239	96저4311	74**********	서승*	경기도 남양주시	[시특별]녹색교통지역운행제한과태료	200,000	2020-11-11	자하문터널 남측(자하문로)
240	33다3726	18**********	(주)동인철거산업	부산광역시 북구	[시특별]녹색교통지역운행제한과태료	100,000	2020-09-07	반얀트리(장충단로, 진입)
241	33다3726	18**********	(주)동인철거산업	부산광역시 북구	[시특별]녹색교통지역운행제한과태료	100,000	2020-09-13	남대문시장입구 교차로(퇴계로, 진입)
242	95나0539	67**********	박명*	경기도 안양시	[시특별]녹색교통지역운행제한과태료	100,000	2020-11-03	장충체육관(동호로, 진입)
243	21구8097	86**********	김영*	경기도 의정부시	[시특별]녹색교통지역운행제한과태료	100,000	2020-11-17	남산1호터널(삼일대로)
244	10우7675	65**********	백충*	경기도 가평군	[시특별]녹색교통지역운행제한과태료	100,000	2020-11-28	혜화문(창경궁로, 진입)
245	76무4435	73**********	박준*	서울특별시 강서구	[시특별]녹색교통지역운행제한과태료	100,000	2020-11-26	사직터널 북측(사직로, 진입)
246	75노3455	66**********	IBRAHEEM MUINAT APEKE	서울특별시 용산구	[시특별]녹색교통지역운행제한과태료	200,000	2020-09-18	동대문역사문화공원역(퇴계로, 진입)
247	75노3455	66**********	IBRAHEEM MUINAT APEKE	서울특별시 용산구	[시특별]녹색교통지역운행제한과태료	200,000	2020-11-24	백범광장(소월로3길)
248	80나4509	60**********	민중*	경기도 수원시	[시특별]녹색교통지역운행제한과태료	200,000	2020-09-12	장충체육관(동호로, 진입)
249	80나4509	60**********	민중*	경기도 수원시	[시특별]녹색교통지역운행제한과태료	200,000	2020-09-26	남산3호터널(녹사평대로)
250	01나6061	11**********	(주) 굿웰인포텍	서울특별시 중구	[시특별]녹색교통지역운행제한과태료	200,000	2020-09-04	자하문터널 남측(자하문로)
251	01나6061	11**********	(주) 굿웰인포텍	서울특별시 중구	[시특별]녹색교통지역운행제한과태료	200,000	2020-09-24	자하문터널 남측(자하문로)
252	10구3683	90**********	이헌*	서울특별시 서초구	[시특별]녹색교통지역운행제한과태료	200,000	2020-09-20	혜화문(창경궁로, 진입)
253	10구3683	90**********	이헌*	서울특별시 서초구	[시특별]녹색교통지역운행제한과태료	200,000	2020-09-26	경찰박물관(새문안로, 진입)
254	95도4014	21**********	(주)문영일레컴	서울특별시 송파구	[시특별]녹색교통지역운행제한과태료	200,000	2020-09-05	장충체육관(동호로, 진입)
255	95도4014	21**********	(주)문영일레컴	서울특별시 송파구	[시특별]녹색교통지역운행제한과태료	200,000	2020-09-14	반얀트리(장충단로, 진입)
256	95도4014	21**********	(주)문영일레컴	서울특별시 송파구	[시특별]녹색교통지역운행제한과태료	200,000	2020-09-12	남대문시장입구 교차로(퇴계로, 진입)
257	02버8348	74**********	김대*	서울특별시 노원구	[시특별]녹색교통지역운행제한과태료	200,000	2020-09-06	동대문역사문화공원역(을지로, 진입)
258	02버8348	74**********	김대*	서울특별시 노원구	[시특별]녹색교통지역운행제한과태료	200,000	2020-09-09	남산2호터널 북측(녹사평대로58길)

대상자					처분원인이 되는 사실 및 처분내역			
순번	위반차량	주민번호	소유주	발송지 주소	위반내역	과태료	단속일시	단속장소
259	23다4046	63**********	김원*	서울특별시 은평구	[시특별]녹색교통지역운행제한과태료	200,000	2020-09-22	서울과학고(혜화로)
260	03러1030	57**********	황입*	경기도 구리시	[시특별]녹색교통지역운행제한과태료	200,000	2020-11-25	흥인지문(종로, 진입)
261	89다7055	64**********	양경*	경기도 파주시	[시특별]녹색교통지역운행제한과태료	200,000	2020-09-02	백범광장(소월로3길)
262	86부4260	60**********	조혜*	경기도 시흥시	[시특별]녹색교통지역운행제한과태료	200,000	2020-09-09	남산1호터널(삼일대로)
263	24더4844	64**********	박형*	서울특별시 강서구	[시특별]녹색교통지역운행제한과태료	200,000	2020-11-28	흥인지문(종로, 진입)
264	33너6319	73**********	팔라하산알리	인천광역시 서구	[시특별]녹색교통지역운행제한과태료	200,000	2020-09-11	반얀트리(장충단로, 진입)
265	32무4496	77**********	유현*	인천광역시 강화군	[시특별]녹색교통지역운행제한과태료	100,000	2020-08-09	사직터널 북측(사직로, 진입)
266	80무2030	59**********	최민*	경기도 광주시	[시특별]녹색교통지역운행제한과태료	100,000	2020-09-18	동대문역사문화공원역(퇴계로, 진입)
267	02도1501	87**********	김주*	세종특별자치시 연동면	[시특별]녹색교통지역운행제한과태료	100,000	2020-09-27	사직터널 북측(사직로, 진입)
268	16노1307	64**********	강경*	제주특별자치도 제주시	[시특별]녹색교통지역운행제한과태료	100,000	2020-09-26	남산1호터널(삼일대로)
269	92보7890	28**********	주식회사 이그널	경기도 고양시	[시특별]녹색교통지역운행제한과태료	100,000	2020-09-16	남산1호터널(삼일대로)
270	74로8604	83**********	이재*	경기도 남양주시	[시특별]녹색교통지역운행제한과태료	100,000	2020-09-21	남대문시장입구 교차로(퇴계로, 진입)
271	78가6489	84**********	변경*	경기도 안산시	[시특별]녹색교통지역운행제한과태료	100,000	2020-09-22	남산3호터널(녹사평대로)
272	20저7901	57**********	윤주*	충청남도 당진시	[시특별]녹색교통지역운행제한과태료	100,000	2020-09-07	남산2호터널 북측(녹사평대로58길)
273	58마3642	89**********	CHE MINGXING	경기도 오산시	[시특별]녹색교통지역운행제한과태료	100,000	2020-09-05	시청역 2호선(서소문로, 진입)
274	49너1977	72**********	김동*	경기도 남양주시	[시특별]녹색교통지역운행제한과태료	100,000	2020-09-07	남산3호터널(녹사평대로)
275	54노8396	89**********	장동*	충청북도 음성군	[시특별]녹색교통지역운행제한과태료	100,000	2020-11-18	남산3호터널(녹사평대로)
276	54노8396	89**********	장동*	충청북도 음성군	[시특별]녹색교통지역운행제한과태료	100,000	2020-11-23	장충체육관(동호로, 진입)
277	92보6674	82**********	박대*	경기도 남양주시	[시특별]녹색교통지역운행제한과태료	100,000	2020-11-20	반얀트리(장충단로, 진입)
278	80너7653	53**********	천병*	서울특별시 강북구	[시특별]녹색교통지역운행제한과태료	200,000	2020-09-04	백범광장(소월로3길)
279	80너7653	53**********	천병*	서울특별시 강북구	[시특별]녹색교통지역운행제한과태료	200,000	2020-09-07	백범광장(소월로3길)
280	80너7653	53**********	천병*	서울특별시 강북구	[시특별]녹색교통지역운행제한과태료	200,000	2020-09-12	동대문역사문화공원역(퇴계로, 진입)
281	80너7653	53**********	천병*	서울특별시 강북구	[시특별]녹색교통지역운행제한과태료	200,000	2020-09-25	백범광장(소월로3길)
282	94모3515	12**********	(주)다원글로벌	인천광역시 미추홀구	[시특별]녹색교통지역운행제한과태료	200,000	2020-09-02	시청역 2호선(서소문로, 진입)
283	01나6061	11**********	(주) 굿웰인포텍	서울특별시 중구	[시특별]녹색교통지역운행제한과태료	200,000	2020-09-25	자하문터널 남측(자하문로)
284	04우6820	67**********	김재*	서울특별시 동대문구	[시특별]녹색교통지역운행제한과태료	100,000	2020-09-27	경찰박물관(새문안로, 진입)

대상자					처분원인이 되는 사실 및 처분내역			
순번	위반차량	주민번호	소유주	발송지 주소	위반내역	과태료	단속일시	단속장소
285	36부4655	13**********	주식회사 소망전국스카이	경기도 화성시	[시특별]녹색교통지역운행제한과태료	200,000	2020-09-05	남산1호터널(삼일대로)
286	36부4655	13**********	주식회사 소망전국스카이	경기도 화성시	[시특별]녹색교통지역운행제한과태료	200,000	2020-09-12	남산1호터널(삼일대로)
287	36부4655	13**********	주식회사 소망전국스카이	경기도 화성시	[시특별]녹색교통지역운행제한과태료	200,000	2020-09-19	남산3호터널(녹사평대로)
288	95도4014	21**********	(주)문영일레컴	서울특별시 송파구	[시특별]녹색교통지역운행제한과태료	200,000	2020-09-13	남산1호터널(삼일대로)
289	31라1727	25**********	(사)한국고령친화산업진흥회	서울특별시 영등포구	[시특별]녹색교통지역운행제한과태료	200,000	2020-09-25	혜화문(창경궁로, 진입)
290	54거1203	92**********	김난*	경기도 남양주시	[시특별]녹색교통지역운행제한과태료	200,000	2020-09-16	흥인지문(종로, 진입)
291	89다7055	64**********	양경*	경기도 파주시	[시특별]녹색교통지역운행제한과태료	200,000	2020-09-03	장충체육관(동호로, 진입)
292	서울47머1254	67**********	소진*	서울특별시 강서구	[시특별]녹색교통지역운행제한과태료	100,000	2020-09-15	혜화문(창경궁로, 진입)
293	43머3186	70**********	어.울림교회(남태일)	경기도 부천시	[시특별]녹색교통지역운행제한과태료	100,000	2020-09-14	동대문역사문화공원역(퇴계로, 진입)
294	67모7331	69**********	JIN SHIXIAN	경기도 광명시	[시특별]녹색교통지역운행제한과태료	200,000	2020-09-11	흥인지문(종로, 진입)
295	80누8411	59**********	안태*	강원도 춘천시	[시특별]녹색교통지역운행제한과태료	200,000	2020-11-06	혜화문(창경궁로, 진입)
296	36가7887	57**********	김숙*	경기도 성남시	[시특별]녹색교통지역운행제한과태료	100,000	2020-09-25	동대문역사문화공원역(퇴계로, 진입)
297	92보7890	28**********	주식회사 이그널	경기도 고양시	[시특별]녹색교통지역운행제한과태료	100,000	2020-09-20	남산1호터널(삼일대로)
298	92보7890	28**********	주식회사 이그널	경기도 고양시	[시특별]녹색교통지역운행제한과태료	200,000	2020-09-21	남산1호터널(삼일대로)
299	37구5211	66**********	이영*	경기도 양평군	[시특별]녹색교통지역운행제한과태료	100,000	2020-09-20	장충체육관(동호로, 진입)
300	52저9425	68**********	XU MANCHUN	서울특별시 금천구	[시특별]녹색교통지역운행제한과태료	100,000	2020-09-21	숭례문 서측(세종대로, 진입)
301	03다4500	50**********	정원*	경기도 부천시	[시특별]녹색교통지역운행제한과태료	100,000	2020-09-05	자하문터널 남측(자하문로)
302	97마9614	71**********	황차*	경상남도 진주시	[시특별]녹색교통지역운행제한과태료	100,000	2020-11-07	경찰박물관(새문안로, 진입)
303	84거5249	71**********	강승*	경상남도 고성군	[시특별]녹색교통지역운행제한과태료	100,000	2020-10-29	시청역 2호선(서소문로, 진입)
304	09거1729	75**********	박성*	경기도 의정부시	[시특별]녹색교통지역운행제한과태료	100,000	2020-10-31	동대문역사문화공원역(퇴계로, 진입)
305	94루5223	62**********	정영*	경기도 여주시	[시특별]녹색교통지역운행제한과태료	100,000	2020-09-15	팔각정(인왕산로)
306	01모6398	73**********	안용*	경기도 포천시	[시특별]녹색교통지역운행제한과태료	100,000	2020-11-06	숭례문 서측(세종대로, 진입)
307	54머4767	68**********	손호*	경기도 안산시	[시특별]녹색교통지역운행제한과태료	100,000	2020-11-12	시청역 2호선(서소문로, 진입)
308	70모4965	80**********	김민*	경기도 파주시	[시특별]녹색교통지역운행제한과태료	100,000	2020-11-23	반얀트리(장충단로, 진입)
309	87마5874	60**********	조성*	경기도 부천시	[시특별]녹색교통지역운행제한과태료	100,000	2020-11-25	동대문역사문화공원 북측(마장로)
310	94모3515	12**********	(주)다원글로벌	인천광역시 미추홀구	[시특별]녹색교통지역운행제한과태료	200,000	2020-09-21	시청역 2호선(서소문로, 진입)

대상자					처분원인이 되는 사실 및 처분내역			
순번	위반차량	주민번호	소유주	발송지 주소	위반내역	과태료	단속일시	단속장소
311	94모3515	12**********	(주)다원글로벌	인천광역시 미추홀구	[시특별]녹색교통지역운행제한과태료	200,000	2020-09-25	경찰박물관(새문안로, 진입)
312	85나6768	76**********	NNOCHIRI SUNDAY OKECHUKWU	서울특별시 도봉구	[시특별]녹색교통지역운행제한과태료	100,000	2020-09-10	동대문역사문화공원역(퇴계로, 진입)
313	92소4891	28**********	(주)엔케이로지스	경기도 남양주시	[시특별]녹색교통지역운행제한과태료	200,000	2020-09-18	흥인지문(종로, 진입)
314	92소4891	28**********	(주)엔케이로지스	경기도 남양주시	[시특별]녹색교통지역운행제한과태료	200,000	2020-09-22	사직터널 북측(사직로, 진입)
315	52러6996	12**********	주식회사 트리니티	인천광역시 계양구	[시특별]녹색교통지역운행제한과태료	100,000	2020-03-17	흥인지문 북측(율곡로, 진입)
316	52러6996	12**********	주식회사 트리니티	인천광역시 계양구	[시특별]녹색교통지역운행제한과태료	100,000	2020-03-30	숭례문 서측(세종대로, 진입)
317	25주4250	76**********	리즈*	충청북도 음성군	[시특별]녹색교통지역운행제한과태료	200,000	2020-09-09	동대문역사문화공원역(퇴계로, 진입)
318	92두4988	13**********	주식회사 에스씨앤예일건설	경기도 안산시	[시특별]녹색교통지역운행제한과태료	100,000	2020-09-22	남산1호터널(삼일대로)
319	72저5060	83**********	서장*	경상북도 경산시	[시특별]녹색교통지역운행제한과태료	200,000	2020-09-02	남산1호터널(삼일대로)
320	72저5060	83**********	서장*	경상북도 경산시	[시특별]녹색교통지역운행제한과태료	200,000	2020-09-19	남산1호터널(삼일대로)
321	12수2161	69**********	현봉*	서울특별시 성북구	[시특별]녹색교통지역운행제한과태료	100,000	2020-09-12	반얀트리(장충단로, 진입)
322	80거7968	51**********	신철*	서울특별시 노원구	[시특별]녹색교통지역운행제한과태료	200,000	2020-09-19	반얀트리(장충단로, 진입)
323	26오5905	59**********	한평*	경기도 화성시	[시특별]녹색교통지역운행제한과태료	100,000	2020-09-26	경찰박물관(새문안로, 진입)
324	17우9527	58**********	김정*	인천광역시 미추홀구	[시특별]녹색교통지역운행제한과태료	200,000	2020-09-10	혜화문(창경궁로, 진입)
325	17우9527	58**********	김정*	인천광역시 미추홀구	[시특별]녹색교통지역운행제한과태료	200,000	2020-09-26	장충체육관(동호로, 진입)
326	03우2630	69**********	강승*	경기도 화성시	[시특별]녹색교통지역운행제한과태료	100,000	2020-09-12	경찰박물관(새문안로, 진입)
327	03다4500	50**********	정원*	경기도 부천시	[시특별]녹색교통지역운행제한과태료	100,000	2020-09-20	자하문터널 남측(자하문로)
328	03다4500	50**********	정원*	경기도 부천시	[시특별]녹색교통지역운행제한과태료	200,000	2020-09-23	자하문터널 남측(자하문로)
329	86거1347	68**********	이영*	인천광역시 남동구	[시특별]녹색교통지역운행제한과태료	100,000	2020-09-09	숭례문 서측(세종대로, 진입)
330	65고3203	90**********	공예*	경기도 수원시	[시특별]녹색교통지역운행제한과태료	100,000	2020-09-19	시청역 2호선(서소문로, 진입)
331	03너2259	81**********	황성*	서울특별시 관악구	[시특별]녹색교통지역운행제한과태료	100,000	2020-09-26	시청역 2호선(서소문로, 진입)
332	22수3284	53**********	김영*	서울특별시 도봉구	[시특별]녹색교통지역운행제한과태료	200,000	2020-11-09	경찰박물관(새문안로, 진입)
333	06오9942	11**********	(주)진산컨설팅	서울특별시 양천구	[시특별]녹색교통지역운행제한과태료	100,000	2020-09-02	경찰박물관(새문안로, 진입)
334	97거7131	62**********	정기*	대구광역시 남구	[시특별]녹색교통지역운행제한과태료	100,000	2020-09-06	남산1호터널(삼일대로)
335	43어0820	58**********	박상*	부산광역시 사하구	[시특별]녹색교통지역운행제한과태료	100,000	2020-11-06	남산2호터널 북측(녹사평대로58길)

대상자					처분원인이 되는 사실 및 처분내역			
순번	위반차량	주민번호	소유주	발송지 주소	위반내역	과태료	단속일시	단속장소
336	56소1999	70**********	원종*	경기도 이천시	[시특별]녹색교통지역운행제한과태료	100,000	2020-11-06	흥인지문(종로, 진입)
337	06도3702	17**********	파라오건설(주)	경상북도 경주시	[시특별]녹색교통지역운행제한과태료	100,000	2020-09-14	남산2호터널 북측(녹사평대로58길)
338	06도3702	17**********	파라오건설(주)	경상북도 경주시	[시특별]녹색교통지역운행제한과태료	100,000	2020-09-21	남산2호터널 북측(녹사평대로58길)
339	93가0865	62**********	박희*	경상남도 사천시	[시특별]녹색교통지역운행제한과태료	100,000	2020-09-18	경향신문사(정동길)
340	85나6768	76**********	NNOCHIRI SUNDAY OKECHUKWU	서울특별시 도봉구	[시특별]녹색교통지역운행제한과태료	100,000	2020-09-18	남산3호터널(녹사평대로)
341	93두4035	62**********	한호*	서울특별시 성북구	[시특별]녹색교통지역운행제한과태료	200,000	2020-11-02	경찰박물관(새문안로, 진입)
342	93두4035	62**********	한호*	서울특별시 성북구	[시특별]녹색교통지역운행제한과태료	200,000	2020-11-03	경찰박물관(새문안로, 진입)
343	95두6006	13**********	(주)프리사운드	경기도 하남시	[시특별]녹색교통지역운행제한과태료	250,000	2019-12-04	숭례문 서측(세종대로, 진입)
344	95두6006	13**********	(주)프리사운드	경기도 하남시	[시특별]녹색교통지역운행제한과태료	250,000	2019-12-18	사직터널 북측(사직로, 진입)
345	01러2698	28**********	바이탈아이발란스(주)	경기도 광주시	[시특별]녹색교통지역운행제한과태료	100,000	2020-09-19	혜화문(창경궁로, 진입)
346	서울47머1254	67**********	소진*	서울특별시 강서구	[시특별]녹색교통지역운행제한과태료	200,000	2020-09-27	혜화문(창경궁로, 진입)
347	80오7643	11**********	(주)빌케어코리아	서울특별시 관악구	[시특별]녹색교통지역운행제한과태료	200,000	2020-09-20	동대문역사문화공원 북측(마장로)
348	08버1120	11**********	(주)로만자	서울특별시 강남구	[시특별]녹색교통지역운행제한과태료	200,000	2020-09-07	반얀트리(장충단로, 진입)
349	08버1120	11**********	(주)로만자	서울특별시 강남구	[시특별]녹색교통지역운행제한과태료	200,000	2020-09-11	반얀트리(장충단로, 진입)
350	08버1120	11**********	(주)로만자	서울특별시 강남구	[시특별]녹색교통지역운행제한과태료	200,000	2020-09-18	반얀트리(장충단로, 진입)
351	02가2958	29**********	김종*	서울특별시 강남구	[시특별]녹색교통지역운행제한과태료	200,000	2020-09-05	백범광장(소월로3길)
352	80모8463	11**********	주-스마트바이	충청북도 음성군	[시특별]녹색교통지역운행제한과태료	100,000	2020-09-28	남대문시장입구 교차로(퇴계로, 진입)
353	75조5126	70**********	LI MINGGUO	경기도 성남시	[시특별]녹색교통지역운행제한과태료	100,000	2020-09-17	남산1호터널(삼일대로)
354	56버2350	68**********	천정*	경기도 안산시	[시특별]녹색교통지역운행제한과태료	200,000	2020-09-11	남산2호터널 북측(녹사평대로58길)
355	56버2350	68**********	천정*	경기도 안산시	[시특별]녹색교통지역운행제한과태료	200,000	2020-09-10	남산3호터널(녹사평대로)
356	01러7695	69**********	신하*	경기도 파주시	[시특별]녹색교통지역운행제한과태료	200,000	2020-09-10	삼청공원(삼청로)
357	01러7695	69**********	신하*	경기도 파주시	[시특별]녹색교통지역운행제한과태료	200,000	2020-09-17	남대문시장입구 교차로(퇴계로, 진입)
358	83무3148	16**********	주식회사 서각엔지니어링	충청남도 아산시	[시특별]녹색교통지역운행제한과태료	200,000	2020-09-04	남산1호터널(삼일대로)
359	83무3148	16**********	주식회사 서각엔지니어링	충청남도 아산시	[시특별]녹색교통지역운행제한과태료	200,000	2020-09-07	남산1호터널(삼일대로)
360	83무3148	16**********	주식회사 서각엔지니어링	충청남도 아산시	[시특별]녹색교통지역운행제한과태료	200,000	2020-09-06	남산1호터널(삼일대로)

대상자					처분원인이 되는 사실 및 처분내역			
순번	위반차량	주민번호	소유주	발송지 주소	위반내역	과태료	단속일시	단속장소
361	83무3148	16**********	주식회사 서각엔지니어링	충청남도 아산시	[시특별]녹색교통지역운행제한과태료	200,000	2020-09-09	남산1호터널(삼일대로)
362	80너8701	11**********	(주)토탈싸인날으는곰	서울특별시 강서구	[시특별]녹색교통지역운행제한과태료	100,000	2020-09-05	사직터널 북측(사직로, 진입)
363	02버5020	62**********	석진*	경기도 의정부시	[시특별]녹색교통지역운행제한과태료	100,000	2020-09-25	혜화문(창경궁로, 진입)
364	92러2009	64**********	기성*	경기도 남양주시	[시특별]녹색교통지역운행제한과태료	100,000	2020-09-10	혜화문(창경궁로, 진입)
365	46마8627	73**********	이대*	경기도 고양시	[시특별]녹색교통지역운행제한과태료	100,000	2020-09-09	반얀트리(장충단로, 진입)
366	46마8627	73**********	이대*	경기도 고양시	[시특별]녹색교통지역운행제한과태료	100,000	2020-09-15	반얀트리(장충단로, 진입)
367	46마8627	73**********	이대*	경기도 고양시	[시특별]녹색교통지역운행제한과태료	200,000	2020-09-18	반얀트리(장충단로, 진입)
368	65주2768	91**********	이준*	경기도 파주시	[시특별]녹색교통지역운행제한과태료	100,000	2020-11-08	남산3호터널(녹사평대로)
369	85루8049	75**********	김태*	전라남도 여수시	[시특별]녹색교통지역운행제한과태료	100,000	2020-11-02	시청역 2호선(서소문로, 진입)
370	68다7370	18**********	(사)남산놀이마당	부산광역시 금정구	[시특별]녹색교통지역운행제한과태료	100,000	2020-09-18	동대문역사문화공원역(퇴계로, 진입)
371	43마9844	82**********	이훈*	경기도 화성시	[시특별]녹색교통지역운행제한과태료	100,000	2020-11-29	반얀트리(장충단로, 진입)
372	45노9998	59**********	양숙*	광주광역시 광산구	[시특별]녹색교통지역운행제한과태료	100,000	2020-11-24	남산3호터널(녹사평대로)
373	08머5078	76**********	NAN SHIFENG	경기도 시흥시	[시특별]녹색교통지역운행제한과태료	100,000	2020-11-14	남산2호터널 북측(녹사평대로58길)
374	80버8508	86**********	김태*	경기도 화성시	[시특별]녹색교통지역운행제한과태료	100,000	2020-11-29	흥인지문(청계천로, 진입)
375	95두6006	13**********	(주)프리사운드	경기도 하남시	[시특별]녹색교통지역운행제한과태료	250,000	2020-02-06	시청역 2호선(서소문로, 진입)
376	95두6006	13**********	(주)프리사운드	경기도 하남시	[시특별]녹색교통지역운행제한과태료	100,000	2020-03-04	사직터널 북측(사직로, 진입)
377	95두6006	13**********	(주)프리사운드	경기도 하남시	[시특별]녹색교통지역운행제한과태료	100,000	2020-06-10	장충체육관(동호로, 진입)
378	27두6902	32**********	김장*	서울특별시 관악구	[시특별]녹색교통지역운행제한과태료	200,000	2020-09-07	사직터널 북측(사직로, 진입)
379	27두6902	32**********	김장*	서울특별시 관악구	[시특별]녹색교통지역운행제한과태료	200,000	2020-09-08	사직터널 북측(사직로, 진입)
380	59무1400	67**********	정종*	경기도 구리시	[시특별]녹색교통지역운행제한과태료	200,000	2020-09-13	흥인지문(청계천로, 진입)
381	59무1400	67**********	정종*	경기도 구리시	[시특별]녹색교통지역운행제한과태료	200,000	2020-09-14	백범광장(소월로3길)
382	59무1400	67**********	정종*	경기도 구리시	[시특별]녹색교통지역운행제한과태료	200,000	2020-09-22	경찰박물관(새문안로, 진입)
383	59무1400	67**********	정종*	경기도 구리시	[시특별]녹색교통지역운행제한과태료	200,000	2020-09-25	장충체육관(동호로, 진입)
384	53서7279	14**********	(주)삼구	경기도 파주시	[시특별]녹색교통지역운행제한과태료	200,000	2020-09-03	자하문터널 남측(자하문로)
385	56버2350	68**********	천정*	경기도 안산시	[시특별]녹색교통지역운행제한과태료	200,000	2020-09-18	남산2호터널 북측(녹사평대로58길)
386	05소9765	90**********	홍인*	서울특별시 영등포구	[시특별]녹색교통지역운행제한과태료	100,000	2020-09-19	남대문시장입구 교차로(퇴계로, 진입)

대상자					처분원인이 되는 사실 및 처분내역			
순번	위반차량	주민번호	소유주	발송지 주소	위반내역	과태료	단속일시	단속장소
387	94러7686	71**********	최미*	충청남도 천안시	[시특별]녹색교통지역운행제한과태료	100,000	2020-09-03	남산1호터널(삼일대로)
388	94러7686	71**********	최미*	충청남도 천안시	[시특별]녹색교통지역운행제한과태료	200,000	2020-09-09	남산1호터널(삼일대로)
389	94라6963	16**********	주식회사 경진전력	충청남도 천안시	[시특별]녹색교통지역운행제한과태료	200,000	2020-09-16	남산3호터널(녹사평대로)
390	94라6963	16**********	주식회사 경진전력	충청남도 천안시	[시특별]녹색교통지역운행제한과태료	200,000	2020-09-23	혜화문(창경궁로, 진입)
391	93누9419	61**********	신성*	서울특별시 중랑구	[시특별]녹색교통지역운행제한과태료	100,000	2020-09-22	삼청공원(삼청로)
392	87로1586	20**********	(주)우주통운	광주광역시 광산구	[시특별]녹색교통지역운행제한과태료	100,000	2020-09-25	시청역 2호선(서소문로, 진입)
393	93루5259	81**********	김관*	경기도 광주시	[시특별]녹색교통지역운행제한과태료	100,000	2020-09-21	남산3호터널(녹사평대로)
394	10두9140	56**********	김용*	경기도 안산시	[시특별]녹색교통지역운행제한과태료	100,000	2020-09-08	흥인지문 북측(율곡로, 진입)
395	74소5756	75**********	이재*	인천광역시 동구	[시특별]녹색교통지역운행제한과태료	100,000	2020-10-29	시청역 2호선(서소문로, 진입)
396	09구5499	16**********	주식회사 신태전데크	대전광역시 대덕구	[시특별]녹색교통지역운행제한과태료	100,000	2020-11-08	시청역 2호선(서소문로, 진입)
397	03모6549	78**********	이성*	서울특별시 도봉구	[시특별]녹색교통지역운행제한과태료	100,000	2020-11-02	혜화문(창경궁로, 진입)
398	83가4758	53**********	박병*	경기도 안성시	[시특별]녹색교통지역운행제한과태료	100,000	2020-11-04	남산1호터널(삼일대로)
399	경기36다8901	57**********	강준*	경기도 안양시	[시특별]녹색교통지역운행제한과태료	100,000	2020-09-01	반얀트리(장충단로, 진입)
400	91고7523	66**********	황동*	경기도 안산시	[시특별]녹색교통지역운행제한과태료	200,000	2020-11-26	흥인지문 북측(율곡로, 진입)
401	03조7890	66**********	김정*	경기도 의정부시	[시특별]녹색교통지역운행제한과태료	100,000	2020-11-14	반얀트리(장충단로, 진입)
402	38다5266	70**********	최대*	경기도 김포시	[시특별]녹색교통지역운행제한과태료	100,000	2020-11-12	사직터널 북측(사직로, 진입)
403	27두6902	32**********	김장*	서울특별시 관악구	[시특별]녹색교통지역운행제한과태료	200,000	2020-09-09	사직터널 북측(사직로, 진입)
404	27두6902	32**********	김장*	서울특별시 관악구	[시특별]녹색교통지역운행제한과태료	200,000	2020-09-14	사직터널 북측(사직로, 진입)
405	27두6902	32**********	김장*	서울특별시 관악구	[시특별]녹색교통지역운행제한과태료	200,000	2020-09-18	사직터널 북측(사직로, 진입)
406	27두6902	32**********	김장*	서울특별시 관악구	[시특별]녹색교통지역운행제한과태료	200,000	2020-09-16	사직터널 북측(사직로, 진입)
407	27두6902	32**********	김장*	서울특별시 관악구	[시특별]녹색교통지역운행제한과태료	200,000	2020-09-22	사직터널 북측(사직로, 진입)
408	53서7279	14**********	(주)삼구	경기도 파주시	[시특별]녹색교통지역운행제한과태료	200,000	2020-09-10	자하문터널 남측(자하문로)
409	80오9901	11**********	주식회사 정은엔피	경기도 파주시	[시특별]녹색교통지역운행제한과태료	200,000	2020-09-01	남산1호터널(삼일대로)
410	80오9901	11**********	주식회사 정은엔피	경기도 파주시	[시특별]녹색교통지역운행제한과태료	200,000	2020-09-02	남산1호터널(삼일대로)
411	80오9901	11**********	주식회사 정은엔피	경기도 파주시	[시특별]녹색교통지역운행제한과태료	200,000	2020-09-08	남산1호터널(삼일대로)
412	80오9901	11**********	주식회사 정은엔피	경기도 파주시	[시특별]녹색교통지역운행제한과태료	200,000	2020-09-09	남산1호터널(삼일대로)

대상자					처분원인이 되는 사실 및 처분내역			
순번	위반차량	주민번호	소유주	발송지 주소	위반내역	과태료	단속일시	단속장소
413	76조8994	83**********	장은*	경기도 남양주시	[시특별]녹색교통지역운행제한과태료	100,000	2020-11-20	동대문역사문화공원역(퇴계로, 진입)
414	76무4840	73**********	최용*	경기도 수원시	[시특별]녹색교통지역운행제한과태료	200,000	2020-09-20	반얀트리(장충단로, 진입)
415	06어6323	70**********	안재*	경기도 남양주시	[시특별]녹색교통지역운행제한과태료	200,000	2020-09-28	장충체육관(동호로, 진입)
416	85고9734	80**********	김영*	경기도 고양시	[시특별]녹색교통지역운행제한과태료	200,000	2020-09-25	흥인지문(종로, 진입)
417	91나8564	13**********	유성물산(주)	경기도 부천시	[시특별]녹색교통지역운행제한과태료	100,000	2020-09-04	남산1호터널(삼일대로)
418	94라6963	16**********	주식회사 경진전력	충청남도 천안시	[시특별]녹색교통지역운행제한과태료	200,000	2020-09-24	남산3호터널(녹사평대로)
419	94라6963	16**********	주식회사 경진전력	충청남도 천안시	[시특별]녹색교통지역운행제한과태료	200,000	2020-09-25	남산3호터널(녹사평대로)
420	94라6963	16**********	주식회사 경진전력	충청남도 천안시	[시특별]녹색교통지역운행제한과태료	200,000	2020-09-26	남산3호터널(녹사평대로)
421	90오6879	67**********	신창*	경기도 고양시	[시특별]녹색교통지역운행제한과태료	100,000	2020-11-22	경찰박물관(새문안로, 진입)
422	80오9496	70**********	이진*	강원도 속초시	[시특별]녹색교통지역운행제한과태료	200,000	2020-09-28	남산2호터널 북측(녹사평대로58길)
423	11가7963	28**********	예성주택 주식회사	경기도 고양시	[시특별]녹색교통지역운행제한과태료	100,000	2020-09-18	광화문아트홀(인왕산로1길)
424	경기88바8022	13**********	(주)시화레카	경기도 시흥시	[시특별]녹색교통지역운행제한과태료	100,000	2020-09-06	시청역 2호선(서소문로, 진입)
425	02소3302	65**********	김대*	서울특별시 중구	[시특별]녹색교통지역운행제한과태료	100,000	2020-09-06	흥인지문(종로, 진입)
426	40루4830	83**********	NKWENTI GERALD FORSUH	경기도 평택시	[시특별]녹색교통지역운행제한과태료	100,000	2020-09-07	남산1호터널(삼일대로)
427	43부3444	62**********	김상*	대구광역시 남구	[시특별]녹색교통지역운행제한과태료	100,000	2020-09-04	남산1호터널(삼일대로)
428	39나8915	68**********	심재*	경기도 시흥시	[시특별]녹색교통지역운행제한과태료	100,000	2020-09-16	남산3호터널(녹사평대로)
429	03더4215	54**********	이희*	충청남도 서산시	[시특별]녹색교통지역운행제한과태료	100,000	2020-09-07	흥인지문(종로, 진입)
430	27두6902	32**********	김장*	서울특별시 관악구	[시특별]녹색교통지역운행제한과태료	200,000	2020-09-23	사직터널 북측(사직로, 진입)
431	27두6902	32**********	김장*	서울특별시 관악구	[시특별]녹색교통지역운행제한과태료	200,000	2020-09-24	사직터널 북측(사직로, 진입)
432	27두6902	32**********	김장*	서울특별시 관악구	[시특별]녹색교통지역운행제한과태료	200,000	2020-09-25	남산3호터널(녹사평대로)
433	27두6902	32**********	김장*	서울특별시 관악구	[시특별]녹색교통지역운행제한과태료	200,000	2020-09-28	사직터널 북측(사직로, 진입)
434	70서5009	11**********	(주)오투오션	서울특별시 강남구	[시특별]녹색교통지역운행제한과태료	100,000	2020-09-27	시청역 2호선(서소문로, 진입)
435	80오9901	11**********	주식회사 정은엔피	경기도 파주시	[시특별]녹색교통지역운행제한과태료	200,000	2020-09-14	남산1호터널(삼일대로)
436	80오9901	11**********	주식회사 정은엔피	경기도 파주시	[시특별]녹색교통지역운행제한과태료	200,000	2020-09-17	남산1호터널(삼일대로)
437	80오9901	11**********	주식회사 정은엔피	경기도 파주시	[시특별]녹색교통지역운행제한과태료	200,000	2020-09-16	남산1호터널(삼일대로)
438	80오9901	11**********	주식회사 정은엔피	경기도 파주시	[시특별]녹색교통지역운행제한과태료	200,000	2020-09-18	남산1호터널(삼일대로)

대상자					처분원인이 되는 사실 및 처분내역			
순번	위반차량	주민번호	소유주	발송지 주소	위반내역	과태료	단속일시	단속장소
439	80오9901	11**********	주식회사 정은엔피	경기도 파주시	[시특별]녹색교통지역운행제한과태료	200,000	2020-09-22	남산1호터널(삼일대로)
440	75루8633	69**********	유미*	경기도 평택시	[시특별]녹색교통지역운행제한과태료	100,000	2020-11-02	반얀트리(장충단로, 진입)
441	75루8633	69**********	유미*	경기도 평택시	[시특별]녹색교통지역운행제한과태료	200,000	2020-11-03	반얀트리(장충단로, 진입)
442	97모1225	80**********	홍현*	경기도 성남시	[시특별]녹색교통지역운행제한과태료	100,000	2020-11-13	반얀트리(장충단로, 진입)
443	89다7051	11**********	(주)하니스	경기도 용인시	[시특별]녹색교통지역운행제한과태료	200,000	2020-09-03	시청역 2호선(서소문로, 진입)
444	89다7051	11**********	(주)하니스	경기도 용인시	[시특별]녹색교통지역운행제한과태료	200,000	2020-09-08	시청역 2호선(서소문로, 진입)
445	89다7051	11**********	(주)하니스	경기도 용인시	[시특별]녹색교통지역운행제한과태료	200,000	2020-09-16	시청역 2호선(서소문로, 진입)
446	89다7051	11**********	(주)하니스	경기도 용인시	[시특별]녹색교통지역운행제한과태료	200,000	2020-09-23	시청역 2호선(서소문로, 진입)
447	53고1951	80**********	WEI SHOUSHENG	경기도 안산시	[시특별]녹색교통지역운행제한과태료	100,000	2020-09-28	숭례문 서측(세종대로, 진입)
448	서울47고1400	60**********	박종*	서울특별시 종로구	[시특별]녹색교통지역운행제한과태료	200,000	2020-09-07	흥인지문(종로, 진입)
449	서울47고1400	60**********	박종*	서울특별시 종로구	[시특별]녹색교통지역운행제한과태료	200,000	2020-09-24	흥인지문(종로, 진입)
450	06모2268	87**********	RAKHMATULLAYEV KHASSAN	인천광역시 연수구	[시특별]녹색교통지역운행제한과태료	100,000	2020-09-23	장충체육관(동호로, 진입)
451	84가2334	75**********	이규*	경기도 파주시	[시특별]녹색교통지역운행제한과태료	100,000	2020-09-23	남산2호터널 북측(녹사평대로58길)
452	94버3475	13**********	월드와이드링크스 주식회사	경기도 화성시	[시특별]녹색교통지역운행제한과태료	100,000	2020-09-15	숭례문 서측(세종대로, 진입)
453	95누3207	71**********	김동*	서울특별시 동작구	[시특별]녹색교통지역운행제한과태료	100,000	2020-09-15	남대문시장입구 교차로(퇴계로, 진입)
454	06버7927	81**********	하정*	경기도 성남시	[시특별]녹색교통지역운행제한과태료	100,000	2020-09-01	남대문시장입구 교차로(퇴계로, 진입)
455	03더4215	54**********	이희*	충청남도 서산시	[시특별]녹색교통지역운행제한과태료	100,000	2020-09-08	시청역 2호선(서소문로, 진입)
456	21마2464	59**********	하상*	대구광역시 남구	[시특별]녹색교통지역운행제한과태료	100,000	2020-09-12	동대문역사문화공원역(을지로, 진입)
457	63나9968	72**********	정동*	세종특별자치시 연서면	[시특별]녹색교통지역운행제한과태료	100,000	2020-09-16	남산3호터널(녹사평대로)
458	146오5547	82**********	정상*	인천광역시 부평구	[시특별]녹색교통지역운행제한과태료	100,000	2020-11-21	혜화문(창경궁로, 진입)
459	93라7455	60**********	서도*	경기도 광주시	[시특별]녹색교통지역운행제한과태료	200,000	2020-11-17	남산1호터널(삼일대로)
460	03무6093	61**********	조규*	경기도 안양시	[시특별]녹색교통지역운행제한과태료	200,000	2020-09-03	흥인지문(종로, 진입)
461	03무6093	61**********	조규*	경기도 안양시	[시특별]녹색교통지역운행제한과태료	200,000	2020-09-22	남산2호터널 북측(녹사평대로58길)
462	03무6093	61**********	조규*	경기도 안양시	[시특별]녹색교통지역운행제한과태료	200,000	2020-09-25	장충체육관(동호로, 진입)
463	97노9003	68**********	임정*	충청북도 청주시	[시특별]녹색교통지역운행제한과태료	200,000	2020-10-31	혜화문(창경궁로, 진입)
464	80오9901	11**********	주식회사 정은엔피	경기도 파주시	[시특별]녹색교통지역운행제한과태료	200,000	2020-09-28	남산1호터널(삼일대로)

대상자					처분원인이 되는 사실 및 처분내역			
순번	위반차량	주민번호	소유주	발송지 주소	위반내역	과태료	단속일시	단속장소
465	72고6908	11**********	금풍건설(주)	서울특별시 강남구	[시특별]녹색교통지역운행제한과태료	200,000	2020-09-04	사직터널 북측(사직로, 진입)
466	72고6908	11**********	금풍건설(주)	서울특별시 강남구	[시특별]녹색교통지역운행제한과태료	200,000	2020-09-14	사직터널 북측(사직로, 진입)
467	72고6908	11**********	금풍건설(주)	서울특별시 강남구	[시특별]녹색교통지역운행제한과태료	200,000	2020-09-15	동대문역사문화공원역(을지로, 진입)
468	72고6908	11**********	금풍건설(주)	서울특별시 강남구	[시특별]녹색교통지역운행제한과태료	200,000	2020-09-20	동대문역사문화공원역(퇴계로, 진입)
469	89나9129	68**********	전기*	경기도 수원시	[시특별]녹색교통지역운행제한과태료	100,000	2020-09-20	동대문역사문화공원역(퇴계로, 진입)
470	02러6115	13**********	(주)에스에이치네트웍스	경기도 용인시	[시특별]녹색교통지역운행제한과태료	200,000	2020-09-21	시청역 2호선(서소문로, 진입)
471	89오3125	15**********	(주)경진토건	충청북도 청주시	[시특별]녹색교통지역운행제한과태료	100,000	2020-05-13	사직터널 북측(사직로, 진입)
472	73구2928	11**********	(주)코스모그룹	서울특별시 강남구	[시특별]녹색교통지역운행제한과태료	200,000	2020-09-23	남산1호터널(삼일대로)
473	37나4108	67**********	김현*	대전광역시 서구	[시특별]녹색교통지역운행제한과태료	100,000	2020-09-20	남산1호터널(삼일대로)
474	95구7699	72**********	윤승*	충청북도 충주시	[시특별]녹색교통지역운행제한과태료	200,000	2020-09-12	시청역 2호선(서소문로, 진입)
475	87더3004	76**********	김정*	서울특별시 금천구	[시특별]녹색교통지역운행제한과태료	100,000	2020-09-02	남산2호터널 북측(녹사평대로58길)
476	68보4677	70**********	최준*	서울특별시 강북구	[시특별]녹색교통지역운행제한과태료	200,000	2020-11-02	동대문역사문화공원역(퇴계로, 진입)
477	82서7988	65**********	신원*	서울특별시 송파구	[시특별]녹색교통지역운행제한과태료	100,000	2020-09-28	시청역 2호선(서소문로, 진입)
478	51다5218	70**********	김인*	서울특별시 마포구	[시특별]녹색교통지역운행제한과태료	100,000	2020-09-07	시청역 2호선(서소문로, 진입)
479	96노5457	92**********	구본*	경기도 시흥시	[시특별]녹색교통지역운행제한과태료	100,000	2020-09-24	남산3호터널(녹사평대로)
480	92서9035	58**********	이근*	경기도 부천시	[시특별]녹색교통지역운행제한과태료	100,000	2020-09-21	혜화문(창경궁로, 진입)
481	12더4048	67**********	신종*	경기도 수원시	[시특별]녹색교통지역운행제한과태료	100,000	2020-09-11	남산3호터널(녹사평대로)
482	경기48너2158	65**********	강경*	경기도 구리시	[시특별]녹색교통지역운행제한과태료	100,000	2020-11-05	남산1호터널(삼일대로)
483	17다4417	66**********	LI YONGZHE	서울특별시 영등포구	[시특별]녹색교통지역운행제한과태료	100,000	2020-09-03	사직터널 북측(사직로, 진입)
484	89우4182	60**********	탁현*	경기도 용인시	[시특별]녹색교통지역운행제한과태료	100,000	2020-09-05	혜화문(창경궁로, 진입)
485	95노2248	74**********	김동*	전라남도 영암군	[시특별]녹색교통지역운행제한과태료	100,000	2020-09-12	남대문시장입구 교차로(퇴계로, 진입)
486	07두6774	56**********	이영*	서울특별시 도봉구	[시특별]녹색교통지역운행제한과태료	100,000	2020-09-12	장충체육관(동호로, 진입)
487	07루4010	63**********	홍건*	경기도 남양주시	[시특별]녹색교통지역운행제한과태료	100,000	2020-11-01	장충체육관(동호로, 진입)
488	33러7082	74**********	최석*	경상남도 김해시	[시특별]녹색교통지역운행제한과태료	100,000	2020-11-11	사직터널 북측(사직로, 진입)
489	75우9989	75**********	QUAN QINGZHE	경기도 성남시	[시특별]녹색교통지역운행제한과태료	100,000	2020-11-25	남산1호터널(삼일대로)
490	75우9989	75**********	QUAN QINGZHE	경기도 성남시	[시특별]녹색교통지역운행제한과태료	100,000	2020-11-26	시청역 2호선(서소문로, 진입)

대상자					처분원인이 되는 사실 및 처분내역			
순번	위반차량	주민번호	소유주	발송지 주소	위반내역	과태료	단속일시	단속장소
491	36보5140	86**********	NANTHACHAMROON THIDARAT	세종특별자치시 조치원읍	[시특별]녹색교통지역운행제한과태료	200,000	2020-09-02	남대문시장입구 교차로(퇴계로, 진입)
492	36보5140	86**********	NANTHACHAMROON THIDARAT	세종특별자치시 조치원읍	[시특별]녹색교통지역운행제한과태료	200,000	2020-09-28	시청역 2호선(서소문로, 진입)
493	36보5140	86**********	NANTHACHAMROON THIDARAT	세종특별자치시 조치원읍	[시특별]녹색교통지역운행제한과태료	200,000	2020-09-26	남산3호터널(녹사평대로)
494	92어5387	60**********	손종*	경기도 구리시	[시특별]녹색교통지역운행제한과태료	100,000	2020-09-20	동대문역사문화공원역(퇴계로, 진입)
495	92어5387	60**********	손종*	경기도 구리시	[시특별]녹색교통지역운행제한과태료	100,000	2020-09-18	장충체육관(동호로, 진입)
496	83무4207	95**********	이정*	경기도 부천시	[시특별]녹색교통지역운행제한과태료	100,000	2020-09-03	시청역 2호선(서소문로, 진입)
497	83무4207	95**********	이정*	경기도 부천시	[시특별]녹색교통지역운행제한과태료	100,000	2020-09-06	시청역 2호선(서소문로, 진입)
498	83무4207	95**********	이정*	경기도 부천시	[시특별]녹색교통지역운행제한과태료	200,000	2020-09-09	시청역 2호선(서소문로, 진입)
499	80루8437	73**********	강순*	경기도 군포시	[시특별]녹색교통지역운행제한과태료	200,000	2020-09-12	시청역 2호선(서소문로, 진입)
500	32어3356	84**********	MOLONGA SIMON	경기도 평택시	[시특별]녹색교통지역운행제한과태료	100,000	2020-11-02	반얀트리(장충단로, 진입)
501	73로3003	68**********	김양*	경기도 안산시	[시특별]녹색교통지역운행제한과태료	200,000	2020-09-24	남산3호터널(녹사평대로)
502	80가3213	64**********	유현*	인천광역시 계양구	[시특별]녹색교통지역운행제한과태료	200,000	2020-09-08	혜화문(창경궁로, 진입)
503	90어2219	13**********	에이스건설안전(주)	경기도 오산시	[시특별]녹색교통지역운행제한과태료	100,000	2020-09-24	남산1호터널(삼일대로)
504	03고7100	63**********	송미*	서울특별시 성북구	[시특별]녹색교통지역운행제한과태료	100,000	2020-09-22	혜화문(창경궁로, 진입)
505	23무6534	57**********	한상*	전라남도 영광군	[시특별]녹색교통지역운행제한과태료	100,000	2020-09-13	자하문터널 남측(자하문로)
506	38너2339	73**********	이상*	경기도 오산시	[시특별]녹색교통지역운행제한과태료	100,000	2020-09-12	시청역 2호선(서소문로, 진입)
507	34라3072	76**********	김선*	인천광역시 옹진군	[시특별]녹색교통지역운행제한과태료	100,000	2020-11-19	백범광장(소월로3길)
508	06주8344	73**********	공병*	서울특별시 관악구	[시특별]녹색교통지역운행제한과태료	100,000	2020-11-23	남대문시장입구 교차로(퇴계로, 진입)
509	33너6319	75**********	박홍*	경기도 시흥시	[시특별]녹색교통지역운행제한과태료	100,000	2020-11-20	반얀트리(장충단로, 진입)

◈ 서울특별시공고 제2021-1654호

국제물류주선업 등록기준 미달업체 행정처분 통지서 공시송달 공고

물류정책기본법 제43조제3항의 등록기준에 미달한 국제물류주선업체에 대하여 동법 시행규칙 제10조 [별표2] 규정에 따라 행정처분을 하고자 처분통지서를 송부하였으나 우편물 반송 등으로 송달되지 않아 다음과 같이 공시송달 공고 합니다.

2021년 6월 10일
서 울 특 별 시 장

1. 처분대상 : 국제물류주선업 등록기준 미달 업체 23개 업체(명단 별첨)

2. 행정처분
   - 국제물류주선업 경고 : 7개 업체
   - 국제물류주선업 사업정지 30일(21.6.21.~7.20.) : 7개 업체
   - 국제물류주선업 사업정지 60일(21.6.21.~8.19.) : 9개 업체

3. 처분의 원인이 되는 사실 : 물류정책기본법 제43조 제3항 등록기준 미달
   - 인·허가보증보험 또는 화물배상책임보험 미가입

4. 처분근거 : 물류정책기본법 시행규칙 제10조

5. 불복절차
   - 청구절차 : 행정심판의 청구는 중앙행정심판위원회에 서면으로 제출하여야 하며, 행정소송의 제기는 행정법원에 하여야 합니다.
   - 청구기간 : 행정심판 청구는 처분이 있음을 알게 된 날부터 90일, 처분이 있었던 날부터 180일 이내에 하여야 하고, 행정소송의 제기는 처분 등이 있음을 안 날로부터 90일, 처분 등이 있은 날로부터 1년 이내에 하여야 합니다.

6. 담당자 : 서울시청 택시물류과 성은혜(02-2133-2328)

국제물류주선업 등록기준 미달에 따른 행정처분 대상업체

– 행정처분내역 : 경고 –

연번	등록번호	업체명	법인주소	보험 만료
1	4277	(주)지에프익스프레스	서울특별시 중구 청계천로 400 (황학동, 롯데캐슬베네치아) 메가몰동 2044호	2021-02-05
2	1657	시운로지스틱스(주)	서울특별시 중구 퇴계로 141-7 (충무로2가, 뉴서울빌딩) 1501호	2021-02-16
3	4753	(주)월드아이멕스	서울특별시 강서구 공항대로 222, 606호(마곡동, 발산더블유타워)	2021-03-19
4	3787	(주)티지씨앤에어	서울특별시 도봉구 노해로69길 15-15 (창동, 점보빌딩) 510호	2021-03-21
5	2404	티제이엘로지스틱(주)	서울특별시 양천구 오목로17길 8 (신월동) 1층	2021-03-26
6	4178	(주)크리스탈쉬핑	서울특별시 송파구 오금로13길 10 (방이동, 서흥빌딩) 5층	2021-03-28
7	4467	차이나오써플라이 체인코리아㈜	서울특별시 중구 세종대로 93 (태평로2가, 광학빌딩) 1001호	2021-03-31

국제물류주선업 등록기준 미달에 따른 행정처분 대상업체

– 행정처분내역 : 사업정지 30일(2021.6.21.~7.20.) –

연번	등록번호	업체명	법인주소	보험 만료
1	867	신세계항공해운(주)	서울특별시 강서구 강서로56가길 41 (등촌동, 민경빌딩) 2층 1호	2020-12-15
2	2839	디엔에스로지스틱스(주)	서울특별시 강서구 개화동로27나길 8 2층(방화동)	2020-12-12
3	4553	(주)에스비해운항공	서울특별시 강서구 양천로 28 (방화동, 벽산에어트리움) 제본관동 906호	2020-12-26
4	4644	(주)세인트블루코리아	서울특별시 서대문구 성산로 519 (대신동)	2018-06-11
5	4682	(주)위드리프트	서울특별시 중구 퇴계로 448 (신당동, 신당역솔하임) 205호	2018-10-16
6	4980	(주)하이에어카고	서울특별시 서대문구 연세로5다길 41, 2층 597호(창천동)	2020-11-28
7	4992	(주)제이에이치해피니스	서울특별시 강남구 논현로119길 16 (논현동) 103동	2020-12-20

국제물류주선업 등록기준 미달에 따른 행정처분 대상업체

- 행정처분내역 : 사업정지 60일(21.6.21.~8.19.) -

연번	등록번호	업체명	법인주소	보험 만료
1	1523	대진해운항공(주)	서울특별시 강서구 공항대로41길 51 세신그린코아빌딩819호 (등촌동)	2020-06-20
2	1958	로드웨이로지스틱스(주)	서울 종로구 내수동 73 경희궁의아침 4단지 209호	2020-05-13
3	3175	(주)자이온쉬핑	서울특별시 마포구 월드컵로 65 (망원동, 망원 양경회관) 6층, 602호	2018-10-28
4	3518	(주)아틀라스에이에프에스	서울특별시 구로구 디지털로 242, 712호 한화비즈메트로1차 (구로제3동 851)	2018-09-02
5	3986	(주)아정글로벌	서울특별시 구로구 디지털로 273 (구로동, 에이스트윈타워2차) 1202호	2020-05-22
6	4357	(주)투데이아아앤디	서울특별시 강서구 금낭화로 63 (방화동) 4층	2018-09-19
7	4430	지피에스국제운송(주)	서울특별시 마포구 마포대로4다길 18 (마포동, 강변한신코아빌딩) 11층 1116호	2018-10-19
8	4712	오크토버씨앤에어(주)	서울특별시 강남구 역삼로83길 18, 102호(대치동, 동현빌딩)	2018-09-28
9	4758	빅터스에어앤씨(주)	서울특별시 송파구 법원로 90 (문정동, 파트너스2) 803호	2020-08-02

◈ 서울특별시공고 제2021-1667호

토지거래계약허가구역 재지정 공고

「부동산 거래신고 등에 관한 법률」 제10조에 따라 다음과 같이 토지거래계약에 관한 허가구역을 재지정 공고합니다.

2021년 6월 10일
서 울 특 별 시 장

1. 재지정지역 : 서울특별시 강남구, 송파구 일원 14.4㎢
2. 재지정기간 : 당초 서울특별시 공고 제2020-1832호에 따른 기간 만료 후, 2021년 6월 23일부터 2022년 6월 22일까지 재지정

대상지역			면적(㎢)	비 고
합 계			14.4	
서울특별시	강남구	삼성동, 청담동, 대치동	9.2	대상지역 내 모든 토지
	송파구	잠실동	5.2	

3. 토지거래계약에 관한 허가를 받아야 하는 면적

지 역		면 적
도시지역	주거지역	18㎡ 초과
	상업지역	20㎡ 초과
	공업지역	66㎡ 초과
	녹지지역	10㎡ 초과
	용도지역의 지정이 없는 곳	9㎡ 초과

4. 지형도 및 세부 필지조서 별첨
 * 토지이음(http://eum.go.kr) 및 각 자치구 홈페이지 참조

별첨1	지역별 세부 지형도

○ 서울 강남구 (재지정)

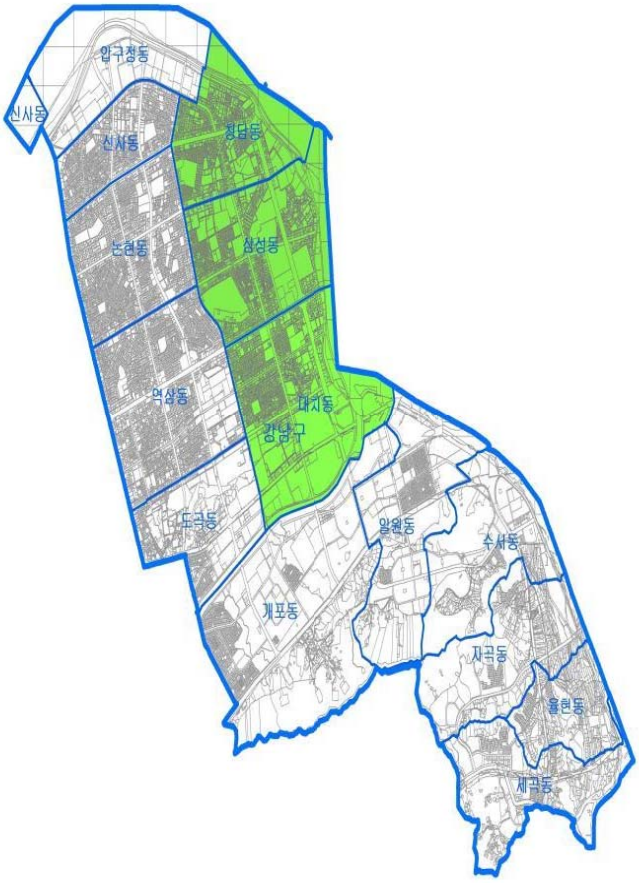

청담동(2.3㎢), 삼성동(3.2㎢), 대치동(3.7㎢)

범 례	
	토지거래허가구역

○ 서울 송파구 (재지정)

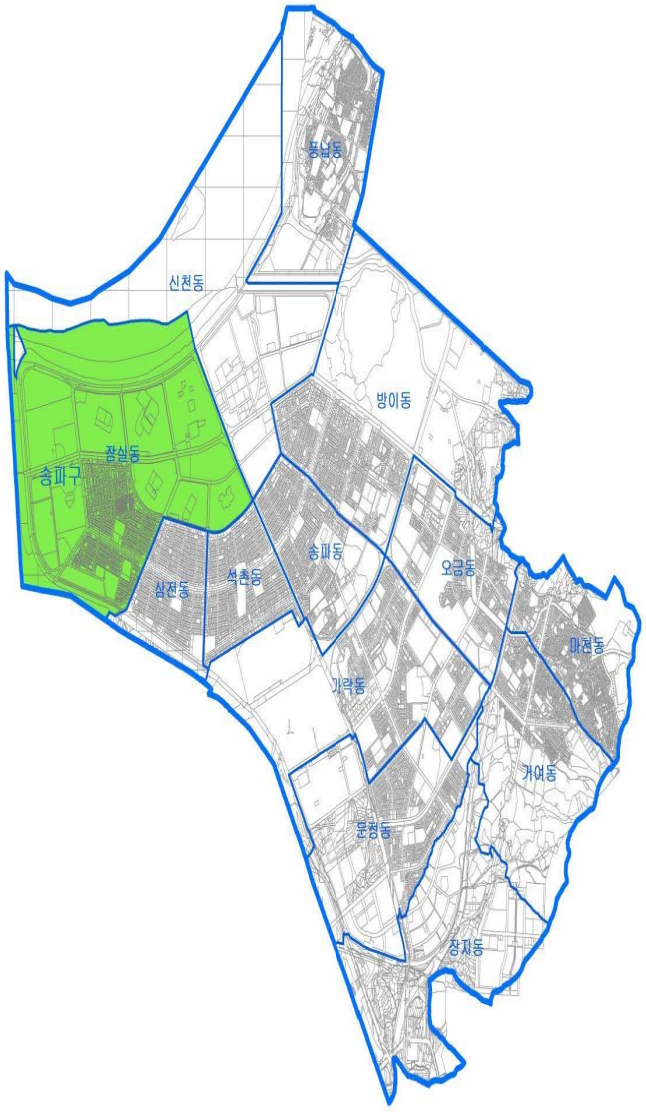

범 례	
	토지거래허가구역

잠실동(5.2㎢)

구 고 시

◈ 중랑구고시 제2021-90호

도시계획시설(주차장)사업 실시계획인가 고시

1. 서울특별시 중랑구 고시 제2019-79호(2019.09.05.)로 도시계획시설(주차장) 결정 및 지형도면 고시되었으며, 서울특별시 중랑구 공고 제2021-723호(2021.05.14.)로 도시계획시설(주차장)사업 실시계획인가를 위해 열람 공고한 「중화1동 공영주차장 확충사업」에 대해
2. 『국토의 계획 및 이용에 관한 법률』 제88조 및 같은 법 시행령 제97조에 의거 실시계획을 작성하고, 같은 법 제91조 및 같은 법 시행령 제100조에 따라 아래와 같이 고시합니다.

2021년 6월 10일
중 랑 구 청 장

가. 사업시행지의 위치 : 중랑구 중화동 29-2, 85-1, 85-2
나. 사업의 종류 및 명칭
  1) 종 류 : 도시계획시설(주차장)사업
  2) 명 칭 : 중화1동 공영주차장 확충사업
다. 사업의규모 : 면적 1,899㎡, 주차시설 250면(예정)
라. 사업시행자의 성명 및 주소 : 중랑구청장(서울시 중랑구 봉화산로 179)
마. 사업의 착수 및 준공예정일 : 실시계획 인가일로부터 2022.12.31.까지
바. 수용 또는 사용할 토지 또는 건물의 소재지 · 지번 · 지목 및 면적, 소유권과 소유권외의 권리의 명세 및 그 소유자 · 권리자의 성명 · 주소 : 별첨
사. 「국토의 계획 및 이용에 관한 법률」 제99조 규정에 의한 공공시설 등의 귀속 및 양도에 관한 사항 : 해당없음
아. 기타 자세한 사항은 중랑구청 주차관리과(☎ 2094-2659)로 문의하여 주시기 바랍니다.

토 지 및 물 건 조 서

사업시행자 : 중랑구청장
사 업 명 : 중화1동 공영주차장 확충사업

연번	소재지(위치)		지목	지적 면적 (㎡)	편입 면적 (㎡)	소 유 자		이 해 관 계 인			비고
	동	번지				성 명	주 소	성 명	주 소	소유권이외 의권리	
1	중화동	29-2	주차장	1,575	1,575	중랑구청	서울시 중랑구 봉화산로 179				
1	중화동	85-1	대	103	103	국 (기획재정부)	세종특별자치시 갈매로 477 정부세종청사				
2	중화동	85-2	전	221	221	국 (기획재정부)	세종특별자치시 갈매로 477 정부세종청사				

위치도 및 현황사진

위 치	중화1동 공영주차장 확충사업

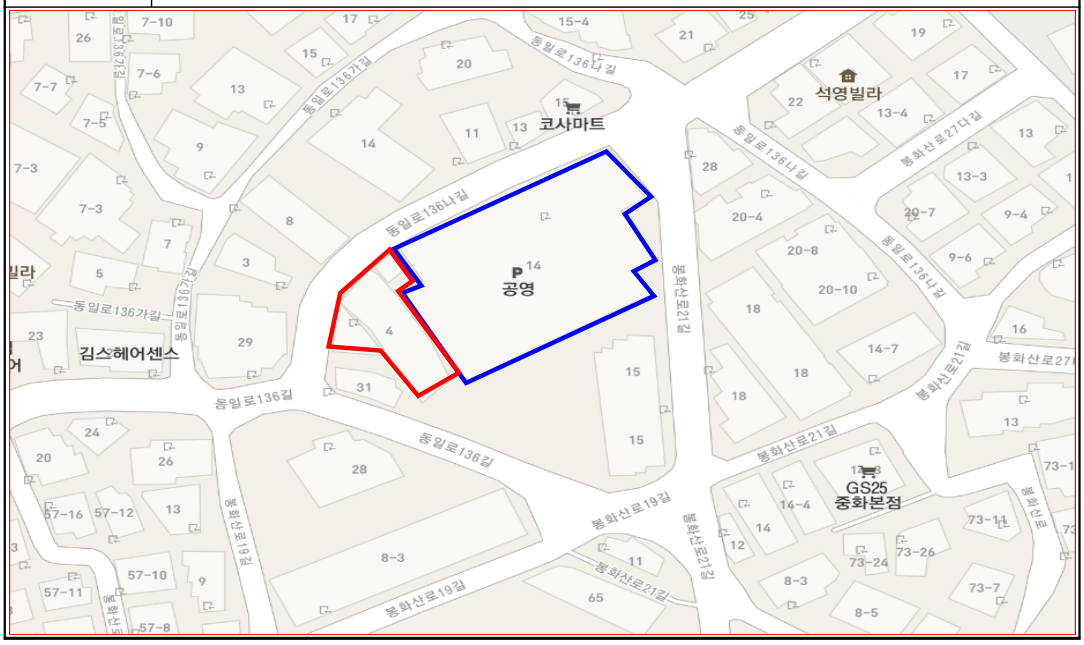

내 용	현황사진

◈ 노원구고시 제2021-84호

도시계획시설(도로)사업 실시계획(변경 및 취소) 인가 고시

1. 서울특별시고시 제60(1974.5.11)호로 도시계획시설(도로) 최초 결정·고시된 노원구 공릉동 238-25~237-2, 공릉동 745~440-10, 노원구 월계동 298-16 및 서울특별시고시 제210(1975.12.19.)호로 도시계획시설(도로) 최초 결정·고시된 노원구 중계동 137-9~133-13 도시계획시설(도로)에 대하여 도시계획시설(도로)사업을 시행하고자 서울특별시 노원구고시 제2020-22(2020.3.5.)호로 실시계획 인가고시하고, 노원구고시 제2020-48(2020.5.14.)호로 실시계획(변경)인가된『공릉동 238-25~237-2외 3개소 도로개설사업』중 부동산처분금지가처분결정으로 토지수용절차 진행이 어려운『월계동 298-16 도로개설사업』은 취소하고『공릉동 238-25~237-2외 2개소 도로개설사업』을 추진하고자 서울특별시 노원구공고 제2021-697(2021.5.20.)호로 실시계획(변경 및 취소)인가를 위한 열람공고를 실시하고, 『국토의 계획 및 이용에 관한 법률』제88조 및 같은 법 시행령 제97조에 따라 실시계획(변경 및 취소) 인가하고, 같은 법 제91조 및 같은 법 시행령 제100조의 규정에 따라 고시합니다.
2. 토지 등의 소유자 및 이해관계인에게는 개별 통지할 것이나, 미 수령자에 대하여는 본 고시로 갈음합니다.
3. 관계서류는 서울특별시 노원구청 토목과에 비치하며 토지 소유자와 이해관계인에게 보입니다.

2021년 6 월 10일
노 원 구 청 장

가. 사업의 종류 : 도시계획시설(도로)사업

나. 사업 개요

당 초			변 경			변경내용	비고
사업위치	사업의 명칭	사업규모	사업위치	사업의 명칭	사업규모		
노원구 공릉동 238-25~237-2	공릉동 238-25 ~ 237-2외 3개소 도로개설사업	B = 8.0m L = 85.0m	노원구 공릉동 238-25~237-2	공릉동 238-25 ~ 237-2외 2개소 도로개설사업	B = 8.0m L = 85.0m	변경없음	서울시고시 제 60 (1974.5.11.)
노원구 공릉동 745~440-10		B = 6.0m L = 85.0m	노원구 공릉동 745~440-10		B = 6.0m L = 85.0m	변경없음	"
노원구 월계동 298-16		B = 10.0m L = 25.0m	노원구 월계동 298-16		사업취소	사업취소 (부동산처분금지 가처분 결정)	"
노원구 중계동 137-9~133-13		B = 6.0m L = 82.0m	노원구 중계동 137-9~133-13		B = 6.0m L = 82.0m	변경없음	서울시고시 제 210 (1975.12.19.)

다. 사업시행자(변경없음)
○ 성　명 : 서울특별시 노원구청장
○ 주　소 : 서울특별시 노원구 노해로 437(상계동 701-1)

라. 사업 기간 : 인가일로부터 3년(변경없음)

마. 변경 사항 : 노원구 월계동 298-16 도로개설사업 취소

바. 수용 또는 사용할 토지의 소재지 · 지번 · 지목 및 면적, 소유권과 소유권 이외의 권리의 명세 : 붙임

사. 고시 방법 : 시보게재

아. 기타 상세한 사항은 노원구청 토목과(☎ 2116-4141)로 문의하여 주시기 바랍니다.

토 지 조 서

○ 사업시행자 : 서울특별시 노원구청장
○ 사업의 명칭 : 공릉동 238-25~237-2외 2개소 도로개설사업
○ 사 업 위 치 : 노원구 공릉동 238-25~237-2

연번	소재지지번	지목	지 적 (㎡)	편 입 면 적 (㎡)	소 유 자		이 해 관 계 인			비 고
					성 명	주 소	성 명	주 소	소유권이외의 권리내용	
1	노원구 공릉동 237-1	대	142	142	윤**	동대문구 사가정로 65 ***동 ****호 (전농동,래미안크레시티)				변경없음
2	노원구 공릉동 235-1	도로	485	18	서울특별시 노원구	노원구 노해로 437				〃
3	노원구 공릉동 341-4	대	142	142	윤**택	동대문구 사가정로 65 ***동 ****호 (전농동,래미안크레시티)	서울시 도봉구청	도봉구 마들로 656 (방학동)	압류	〃
4	노원구 공릉동 238-7	도로	360	360	법인 ㈜**은행 (現 **은행)	중구 남대문로2가 ***				〃

토 지 조 서

○ 사업시행자 : 서울특별시 노원구청장
○ 사업의 명칭 : 공릉동 238-25~237-2외 2개소 도로개설사업
○ 사 업 위 치 : 노원구 공릉동 745~440-10

연번	소재지지번	지목	지적 (㎡)	편입면적 (㎡)	소유자		이해관계인			비고
					성명	주소	성명	주소	소유권이외의 권리내용	
1	노원구 공릉동 428-16	철	1	1	국(국토교통부)	세종시 도움6로 **				변경없음
2	노원구 공릉동 440-40	도로	131	115	서울특별시 노원구	노원구 노해로 437				“
3	노원구 공릉동 436-6	구	212	34	서울특별시	서울시 중구 세종대로 110				“
4	노원구 공릉동 439-21	도로	128	124	서울특별시 노원구	노원구 노해로 437				“
5	노원구 공릉동 440-29	대	46	46	이**	강남구 청담동 산67-90 청담아파트 *동 ***호				“
6	노원구 공릉동 440-25	답	13	13	한**	동대문구 상봉동 ***-**				“
					한**	“				
					엄**	“				
7	노원구 공릉동 440-23	도로	161	161	김**	서대문구 갈현동 ***-**				“
8	노원구 공릉동 435-6	도로	6	6	국(국토교통부)	세종시 도움6로 11				“

토 지 조 서

○ 사업시행자 : 서울특별시 노원구청장
○ 사업의 명칭 : 공릉동 238-25~237-2외 2개소 도로개설사업
○ 사 업 위 치 : 노원구 월계동 298-16 (사업취소)

(기정)

소재지 지번	지목	지적 (㎡)	편입면적 (㎡)	소유자		이해관계인			비고
				성명	주소	성명	주소	소유권 이외의 권리 내용	
노원구 월계동 298-16	도로	227	227	김**	서울시 강서구 염창동 307 이너스내안에 아파트 ***-***				

(변경)

소재지 지번	지목	지적 (㎡)	편입면적 (㎡)	소유자		이해관계인			비고
				성명	주소	성명	주소	소유권 이외의 권리 내용	
노원구 월계동 298-16	도로	-	-	김**	서울시 강서구 염창동 307 이너스내안에 아파트 ***-***	대한민국 (국가철도공단)	서울시 서초구 반포대로 158	가처분결정	사업취소

토 지 조 서

○ 사업시행자 : 서울특별시 노원구청장
○ 사업의 명칭 : 공릉동 238-25~237-2외 2개소 도로개설사업
○ 사 업 위 치 : 노원구 중계동 137-9~133-13

연번	소재지지번	지목	지 적 (㎡)	편 입 면 적 (㎡)	소 유 자		이 해 관 계 인			비 고
					성 명	주 소	성 명	주 소	소유권이외의 권리내용	
1	노원구 중계동 137-7	도로	132	132	서울특별시 노원구	노원구 노해로 437				변경없음
2	노원구 중계동 133-67	도로	310	310	조**	경기도 가평군 가평읍당목가일길 ***-***				〃
3	노원구 중계동 133-69	도로	2	2	서울특별시 노원구	노원구 노해로 437				〃
4	노원구 중계동 133-70	대	7	7	유**	노원구 덕릉로 ***-** (중계동)				〃
5	노원구 중계동 133-71	대	11	11	손**	경기도 남양주시 진건읍 진관로 ***번길 *	양주축산업협동조합	의정부시 의정부동 200-13(방학지소)	근저당	〃
6	노원구 중계동 133-57	대	34	34	김**	경상남도 김해시 가락로 242-20 구산동 제2주공아파트 ***동 ****(구산동)	㈜신한은행	서울 중구 다동 10(영업부)	근저당	〃
7	노원구 중계동 133-58	대	10	10	오**	경기도 의정부시 신촌로 **번길**				〃

□ 위 치 도

위치 : 공릉동 238-25~237-2 (변경없음)

위치 : 공릉동 745~440-10 (변경없음)

위치 : 월계동 298-16 (사업취소)

위치 : 중계동 137-9~133-13 (변경없음)

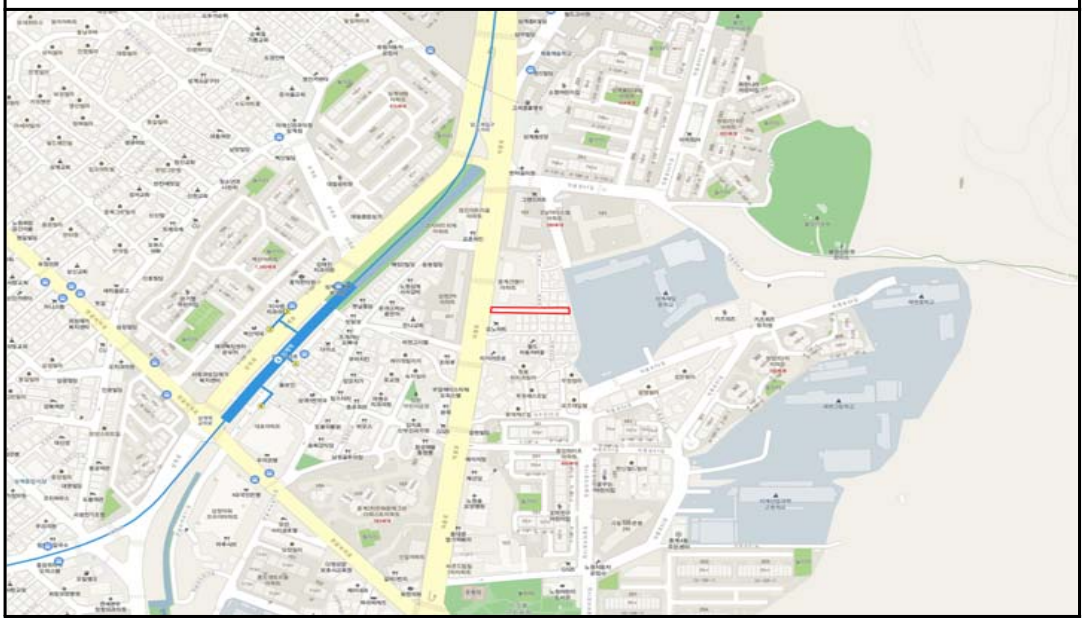

◈ 은평구고시 제2021-97호

도시계획시설사업(향림근린공원) 실시계획 변경인가 고시

1. 도시관리계획(도시계획시설: 공원)이 건설교통부 고시 제138호(1977.7.14.)로 최초 결정되고, 서울시 고시 제392호(1998.12.05.)로 최종 결정되었으며, 서울시 고시 제22호(1997.2.13.)로 공원조성계획이 최초 고시되었고, 서울시 고시 제275호(2004.9.6.)로 공원조성계획 결정(변경)된 향림근린공원에 대하여

2. 국토의 계획 및 이용에 관한 법률 제88조에 의거 도시계획사업(향림근린공원 조성사업) 실시계획을 작성하고 시행에 앞서 국토의 계획 및 이용에 관한 법률 제90조 및 동법 시행령 제99조의 규정에 의거 서울특별시 은평구 공고 제2020-758호(2020.5.21.)로 공고하고 같은법 제91조 및 같은법 시행령 제100조의 규정에 의거 서울특별시 은평구 고시 제2020-109호(2020.6.29.) 고시 및 제2020-210호(2020.12.24.), 제2021-20호(2021.1.28.)로 고시(변경)한 사항에 대하여 다음과 같이 변경인가 고시합니다.

2021년 6월 10일
은 평 구 청 장

가. 사업 시행지의 위치 : 서울특별시 은평구 진관동 산55-11 등 17필지
나. 사업시행의 종류 및 명칭
  1) 사업의 종류 : 도시계획시설(공원)사업
  2) 사업의 명칭 : 향림근린공원 조성사업
다. 사업의 주요내용 : 토지보상 3,421㎡(진관동 산55-11 등 17필지)
  ※ 물건 조서 변경(불광동 476-1 등 2필지)
라. 사업시행자
  1) 성　　명 : 서울특별시 은평구청장
  2) 주　　소 : 서울특별시 은평구 은평로 195
마. 사업의 착수 예정일 및 준공예정일 : 고시일로부터 ~ 2021.12.31.
바. 고시방법 : 서울시보에 게재
사. 사용 또는 수용할 토지 · 물건의 지번, 지목, 소유권 및 소유권 이외의 권리명세: 별첨

※ 기타 자세한 사항은 은평구청(공원녹지과, ☎ 351-8003)으로 문의하시기 바랍니다. 공익사업을 위한 토지 등의 취득 및 보상에 관한 법률과 토지 등의 감정평가 등의 결과에 따라 공고되는 내용과 달리 사용 또는 수용할 토지 및 물건의 보상 내용이 달라질 수 있습니다.

□ 사용 또는 수용할 토지조서

○사 업 명 : 향림근린공원 조성

○사업시행자 : 은평구청장

연번	소재지(위치)		지목	면적(㎡)	편입면적(㎡)	소 유 자		이 해 관 계 인			비고
	동	번지(원지번)				성 명	주 소	성 명	주 소	소유권이외의권리	
1	진관동	산55-11	임야	9	9	홍*표	서울시 강남구 압구정로**길 **, **동 ***호(압구정동, **아파트)				
						홍*표	서울시 용산구 서빙고로 ***, ***동 ****호(한남동, 현대*****)				
						홍*표	서울시 서초구 고무래로 **, ***동 ***호(반포동, 반포**아파트)				
						홍*민	서울시 서초구 신반포로 **길 **, ***동 ****호 (잠원동, **아파트)				
						함*희	서울시 송파구 올림픽로4길 **, *동 ***호(잠실동, ******아파트)				
						함*인	서울시 강동구 상암로 ***(천호동)				
2	진관동	산55-12	임야	79	79	홍*표	서울시 강남구 압구정로29길 **, **동 ***호(압구정동, **아파트)				
						홍*표	서울시 용산구 서빙고로 ***, ***동 ****호(한남동, 현대*****)				
						홍*표	서울시 서초구 고무래로 **, ***동 ***호(반포동, 반포**아파트)				
						홍*민	서울시 서초구 신반포로 **길 **, ***동 ****호 (잠원동, **아파트)				
						함*희	서울시 송파구 올림픽로4길 **, *동 ***호(잠실동, ******아파트)				
						함*인	서울시 강동구 상암로 ***(천호동)				
3	진관동	산55-10	임야	6	6	홍*표	서울시 강남구 압구정로29길 **, **동 ***호(압구정동, **아파트)				

연번	소재지(위치)		지목	면적(㎡)	편입면적(㎡)	소 유 자		이 해 관 계 인			비고
	동	번지(원지번)				성 명	주 소	성 명	주 소	소유권이외의권리	
						홍*표	서울시 용산구 서빙고로 ***, ***동 ****호(한남동, 현대*****)				
						홍*표	서울시 서초구 고무래로 **, ***동 ***호(반포동, 반포**아파트)				
						홍*민	서울시 서초구 신반포로 **길 **, ***동 ****호 (잠원동, **아파트)				
						함*희	서울시 송파구 올림픽로4길 **, *동 ***호(잠실동, ******아파트)				
						함*인	서울시 강동구 상암로 ***(천호동)				
4	진관동	산55-9	임야	65	65	홍*표	서울시 강남구 압구정로29길 **, **동 ***호(압구정동, **아파트)				
						홍*표	서울시 용산구 서빙고로 ***, ***동 ****호(한남동, 현대*****)				
						홍*표	서울시 서초구 고무래로 **, ***동 ***호(반포동, 반포**아파트)				
						홍*민	서울시 서초구 신반포로 **길 **, ***동 ****호 (잠원동, **아파트)				
						함*희	서울시 송파구 올림픽로4길 **, *동 ***호(잠실동, ******아파트)				
						함*인	서울시 강동구 상암로 ***(천호동)				
5	진관동	363-8	전	34	34	장*성	경기도 용인시 기흥구 구성로 *** ***동 ***호(언난동, ****아파트)				
6	진관동	산55-18 (산55)	임야	26,047	1,190	홍*표	서울시 강남구 압구정로29길 **, **동 ***호(압구정동, **아파트)				
						홍*표	서울시 용산구 서빙고로 ***, ***동 ****호(한남동, 현대*****)				

연번	소재지(위치)		지목	면적(㎡)	편입면적(㎡)	소 유 자		이 해 관 계 인			비고
	동	번지(원지번)				성 명	주 소	성 명	주 소	소유권이외의권리	
						홍*표	서울시 서초구 고무래로 **, ***동 ***호(반포동, 반포**아파트)				
						홍*민	서울시 서초구 신반포로 **길 **, ***동 ****호 (잠원동, **아파트)				
						함*희	서울시 송파구 올림픽로4길 **, *동 ***호(잠실동, ******아파트)				
						함*인	서울시 강동구 상암로 ***(천호동)				
7	진관동	367-9	대	165	165	이*연	경기도 광명시 가학로 ***-**(가학동)				
8	진관동	367-7	대	264	264	권*철	강원도 춘천시 후석로 ***, ***동 ****호(후평동, 춘천더샵아파트)				
9	진관동	366-3	대	165	165	김*일	서울시 용산구 동빙고동 **-**	은평구	(세무2고)	압류	
						이*자	서울시 강남구 압구정동 ***번지 **아파트 **동 ****호				
						김*철	서울시 강남구 압구정동 *** 한양아파트 **동 ****호				
						김*미	서울시 강남구 압구정동 ***번지 **아파트 **동 1001호				
						김*빈	경기도 성남시 분당구 정자동 ***-2				
10	진관동	366-2	대	145	145	이*재	서울시 은평구 진관동 ***-**				
11	진관동	366-8	대	20	20	황*용	경기도 시흥시 서면 광명리 광명아파트 24동 306호				
12	진관동	산56-4	임야	99	99	권*철	강원도 춘천시 후석로 ***, ***동 ****호(후평동, 춘천더샵아파트)				
13	불광동	산138-5	임야	175	175	권*철	강원도 춘천시 후석로 ***, ***동 ****호(후평동, 춘천더샵아파트)				
14	불광동	476-10 (476-1)	대	417	108	권*철	강원도 춘천시 후석로 ***, ***동 ****호(후평동, 춘천더샵아파트)				

연번	소재지(위치)		지목	면적(㎡)	편입면적(㎡)	소 유 자		이 해 관 계 인			비고
	동	번지(원지번)				성 명	주 소	성 명	주 소	소유권이외의권리	
15	진관동	산54-11(산54)	임야	10,607	743	김*환	서울시 강남구 압구정로 ***, **동 ****호(압구정동, **아파트)				
						김*숙	서울시 강남구 압구정로 ***, **동 **호(압구정동, **아파트)				
						김*환	서울시 중구 다산로32, **동 ***호(신당동, ****아파트)				
						김*환	서울시 서초구 바우뫼로 33길 **, *동 ***호(양재동, ****)				
						김*환	서울시 강남구 테헤란로 39길 **, **동 ***호(역삼동)				
						오*주	서울시 강남구 압구정로 ***, **동 ****호(압구정동, **아파트)				
16	불광동	산155-2(산155)	임야	8,207	121	호*전	서울시 성북구 솔샘로25길 **, ***동 ***호(정릉동, *******아파트)				
						이*미	서울시 영등포구 선유로 ***, ***동 ***호(양평동3가, *******아파트)				
						원*자	서울시 은평구 연서로37길 **-*(불광동)	연신내새마을금고	서울시 은평구 대조동 ***-*	근저당	
17	불광동	45-1	도로	33	33	김*주	서울시 은평구 불광동 **				
						차*보					
						차*선					
						차*숙	서울시 은평구 불광동 ***-**				
						차*아	서울시 은평구 불광동 **				
						전*순	서울시 은평구 역촌동 **-**				
						차*정					
						차*환					
						차*탁					

물 건 조 서

○사업명 : 향림근린공원 조성

연번	소재지 (원지번)	물건의 종 류	구조 및 규격	수량	소유 지분	소유자 및 이해관계인		비고
						성명	주소	
1	불광동 472-10 (472-1)	석조 구조물	콘크리트	1식	1	권*철	강원도 춘천시 후석로 **5, 1**동 11**호(후평동, **** 아파트)	
2	불광동 476-10 (476-1)	이동식 주택	-	1식	1	권*철	강원도 춘천시 후석로 **5, 1**동 11**호(후평동, **** 아파트)	
3	불광동 476-10 (476-1)	고물상	컨테이너, 시설물 등	1식	1	황*하	서울특별시 은평구 통일로 *** (통일로 **길 1)	

◈ 은평구고시 제2021-98호

도시계획시설(사회복지시설) 결정 및 지형도면 고시

은평구 신사동 204-12, 204-13번지에 대하여 도시계획시설(사회복지시설) 결정(안)에 대하여 열람공고(2021.04.21.) 및 2021년 제2차 은평구 도시계획위원회 심의(2021.06.03., 원안가결) 결과를 반영하여, 「국토의 계획 및 이용에 관한 법률」 제30조, 같은 법 시행령 제25조 및 「서울특별시 도시계획조례」 제68조 규정에 의거 도시계획시설(사회복지시설)을 결정하고, 「토지이용규제 기본법」 제8조, 같은 법 시행령 제7조 규정에 따라 지형도면을 고시합니다.

2021년 6월 10일
은 평 구 청 장

1. 결정취지
대상지가 서울시 국공립 어린이집 확충 대상지 선정됨에 따라 도시계획시설(사회복지시설) 결정을 통해 신사동 지역주민에게 영유아 보육기반시설을 제공하여 지역 환경을 개선코자 함.

2. 도시계획시설(사회복지시설) 결정
○ 사회복지시설 결정 조서

구분	시설명	위치	면적(㎡)	최초 결정일	비고
신설	사회복지시설	은평구 신사동 204-12, 204-13	347	-	제2종일반주거지역

○ 사회복지시설 결정 사유서

시설명	결정내용	결정사유
사회복지시설	면적 347㎡	· 사회복지시설 결정을 통해 신사동 지역 내 부족한 어린이집을 제공하여 영유아 보육기반시설을 확충코자 함.

○ 건축물 범위 결정 조서

건폐율	용적률	높이
60% 이하	200% 이하	-

3. 관계도면 : 붙임참조
※ 첨부된 지형도면은 참고용 도면이므로 측량, 그 밖의 용도로 사용할 수 없습니다.

4. 고시관련 세부내용에 대한 시민의 열람편의를 위하여 은평구청 도시계획과(☎351-7406)에 관련도서를 비치하여 열람하고 있습니다.
※ 고시문 및 지형도면 등은 서울도시계획포털(http://urban.seoul.go.kr) 및 토지이음(http://www.eum.go.kr)에 게시할 예정이오니 참고하시기 바랍니다.

■ 도시계획시설(사회복지시설) 결정 지형도

도시계획시설(사회복지시설) 결정 및 지형도면(안)

(위치 : 은평구 신사동 204-12, 204-13)

S = 1:1,200

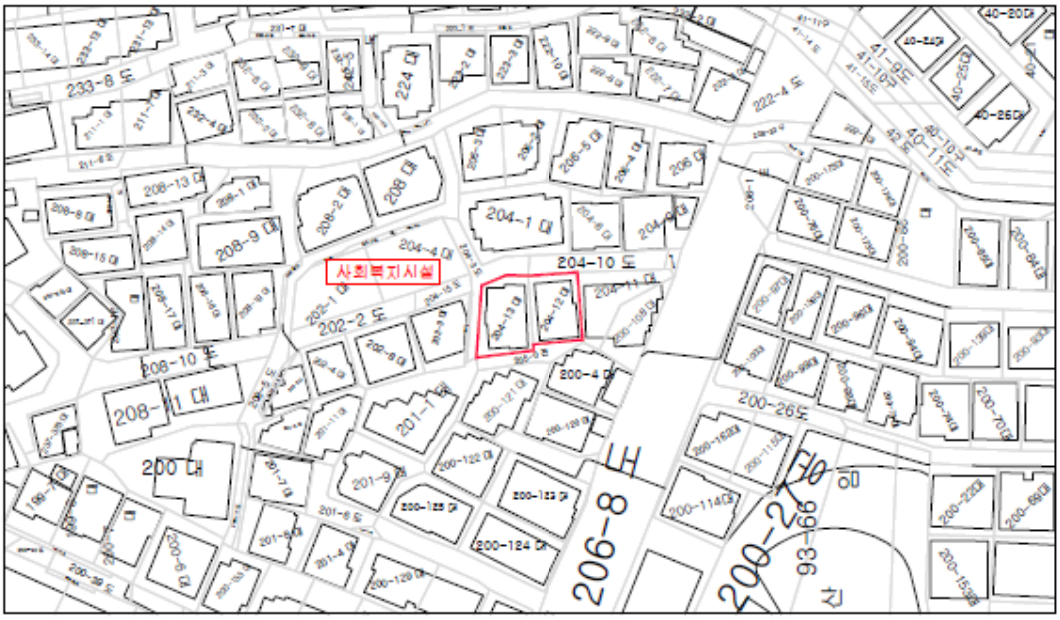

◈ 은평구고시 제2021-99호

도시계획시설(도로) 결정 실효고시

「국토의 계획 및 이용에 관한 법률」 제48조 및 같은 법 시행령 제42조 규정에 따라 도시계획시설(도로) 결정을 실효합니다.

2021년 6월 10일
은 평 구 청 장

1. 도시계획시설(도로) 결정조서

구분	규 모				기능	연장 (m)	기점	종점	사용형태	최초 결정일	비고
	등급	류별	번호	폭원 (m)							
폐지	소로	3	35	6	국지도로	137	대조동 26-17	대조동 31-13	일반도로	서고 제354호 (1990.10.31.)	실효
폐지	소로	3		6	국지도로	20	대조동 74-215	대조동 74-199	일반도로	서고 제3호 (1969.01.18.)	실효

2. 실효일자 : 2020. 7. 1.
3. 실효사유 : 「국토의 계획 및 이용에 관한 법률」 제48조 제1항(도시·군계획시설 결정의 실효 등)
4. 지형도면 : 붙임참조
   ※ 첨부된 지형도면은 참고용 도면이므로 측량, 그 밖의 용도로 사용할 수 없습니다.
5. 고시관련 세부내용에 대한 시민의 열람편의를 위하여 은평구청 도시계획과(☎351-7415), 도로과(☎351-7904)에 관련도서를 비치하여 열람하고 있습니다.

※ 고시문 및 지형도면은 서울도시계획포털(http://urban.seoul.go.kr) 및 토지이음(http://www.eum.go.kr)에 게시할 예정이오니 참고하시기 바랍니다.

[붙 임] 도시계획시설(도로) 결정 실효 지형도면

○ 기 정

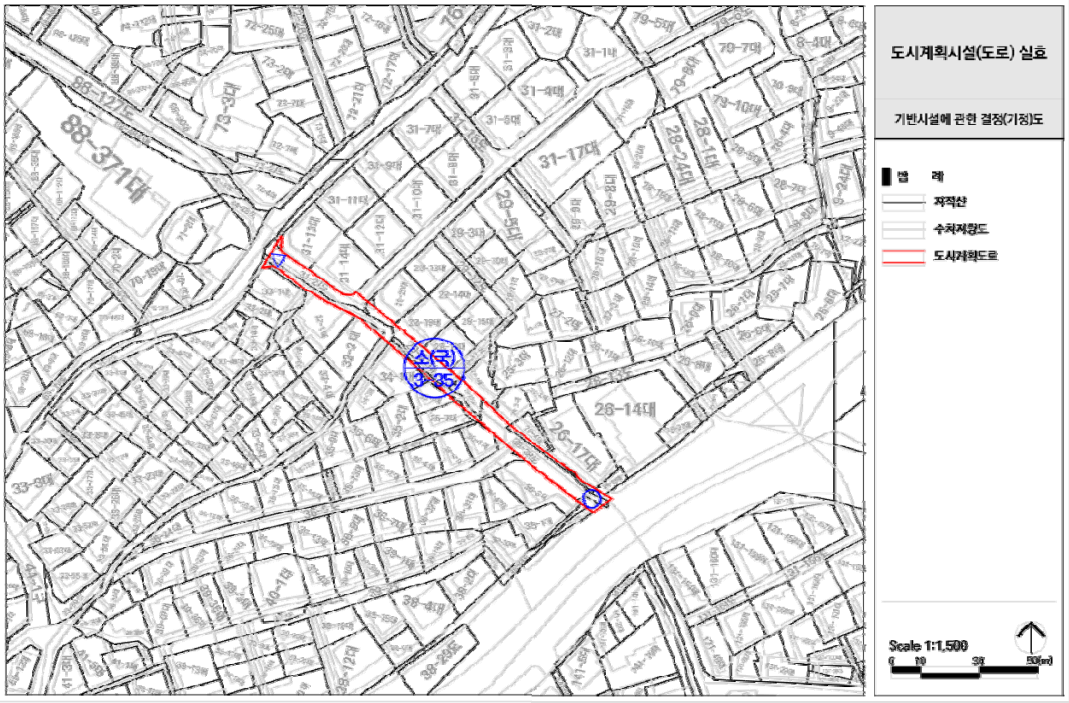

○ 변 경

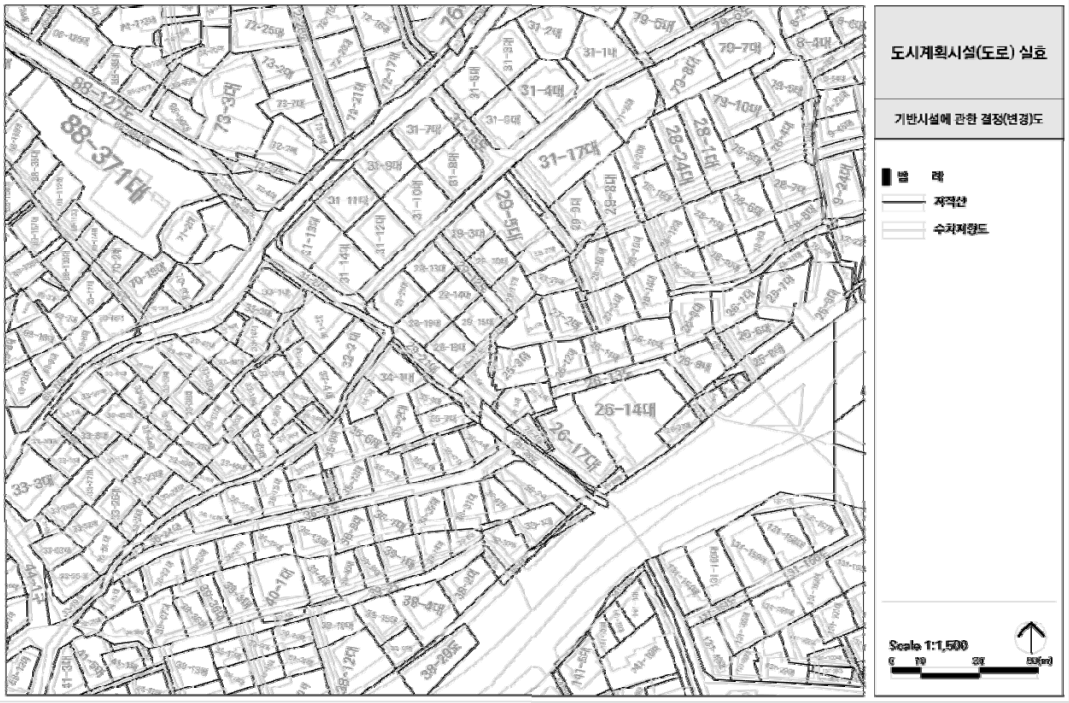

○ 기 정

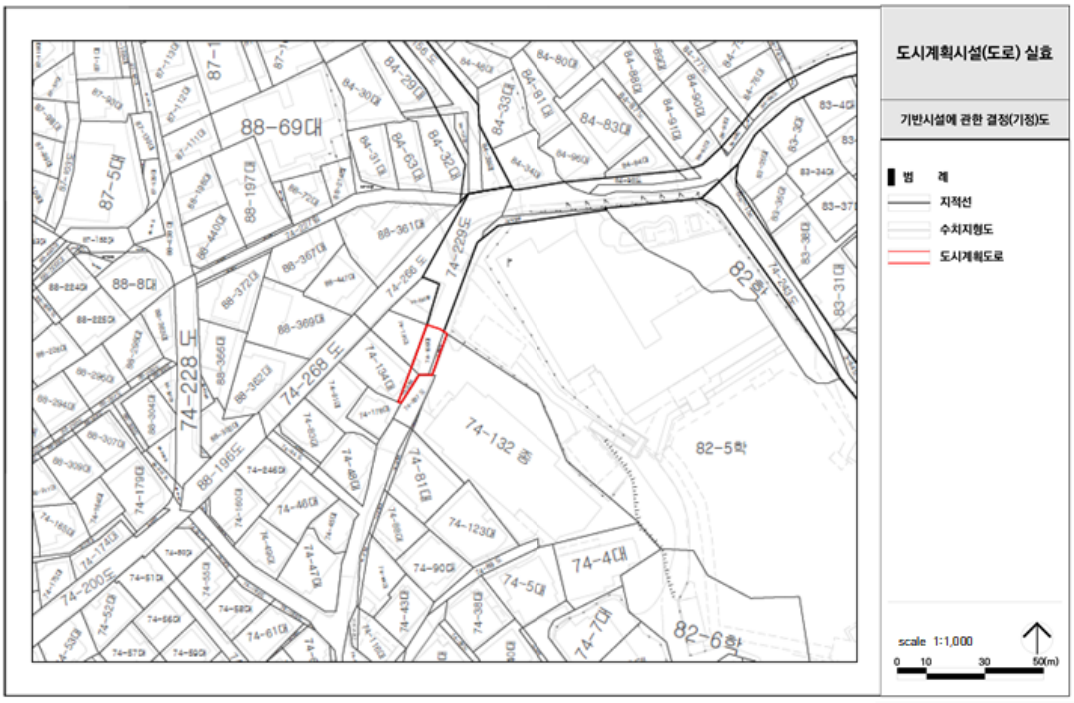
도시계획시설(도로) 실효
기반시설에 관한 결정(기정)도
범 례
지적선
수치지형도
도시계획도로
scale 1:1,000
0 10 30 50(m)
88-69대
87-5대
88-8대
74-228도
74-268도
74-132 종
82-5학
82-6학
74-4대
74-5대
74-7대

○ 변 경

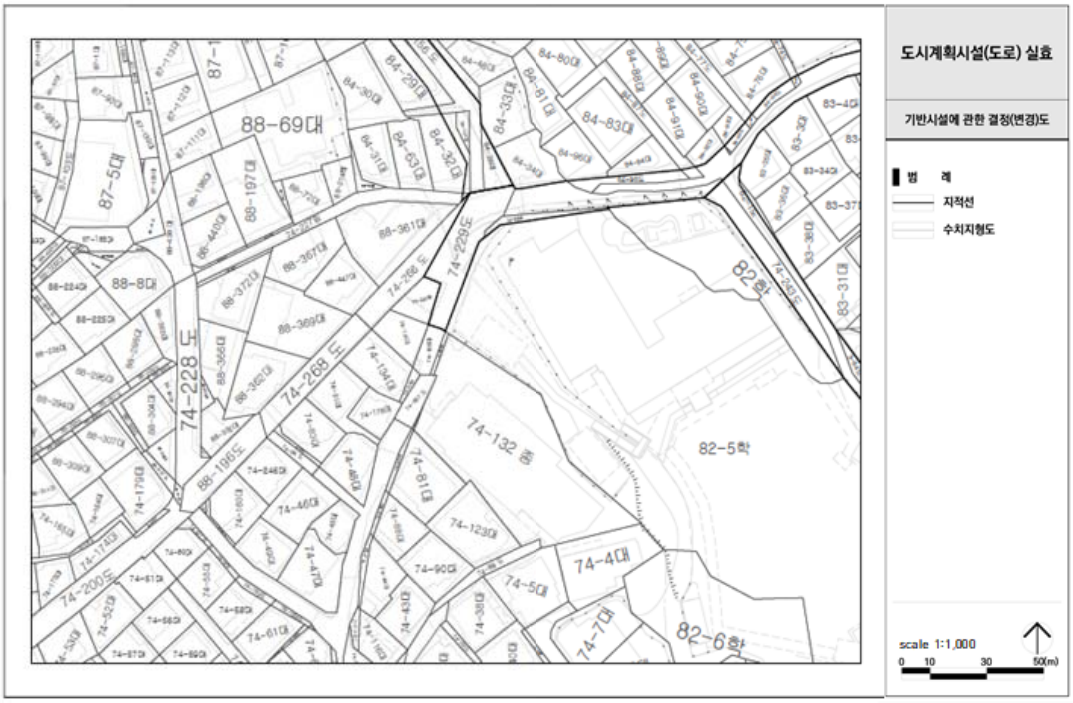
도시계획시설(도로) 실효
기반시설에 관한 결정(변경)도
범 례
지적선
수치지형도
scale 1:1,000
0 10 30 50(m)
88-69대
87-5대
88-8대
74-228도
74-268도
74-132 종
82-5학
82-6학
74-4대
74-5대
74-7대

◈ 강서구고시 제2021-84호

공항지구중심 지구단위계획 변경결정 및 지형도면 고시

서울특별시 고시 제2020-139호(2020. 4. 9)로 결정된 공항지구중심 지구단위계획 변경에 대하여 「국토의 계획 및 이용에 관한 법률」 제30조, 같은 법 시행령 제25조와 「토지이용규제 기본법」 제8조 및 제9조, 같은 법 시행령 제7조, 「서울특별시 도시계획조례」 제68조 규정에 따라 공항지구중심 지구단위계획 변경결정 및 지형도면을 고시합니다.

2021년 6월 10일
강 서 구 청 장

1. 지구단위계획 변경결정 조서
   ○ 가구 및 획지에 관한 변경 결정 조서
      ■ 공동개발 변경 결정 조서

가구 번호	위치		지목	면 적(㎡)	계획내용		비고
					기정	변경	
C-7	공항동	72-20	대	261㎡	-	공동개발 (지정)	
		73-7	대	50㎡	공동개발 (지정)		
		73-26	대	359㎡			
		73-8	대	823㎡			
		484-2	대	261㎡			

2. 지구단위계획 결정도
   ○ 획지 및 건축물 등에 관한 결정도

기 정	변 경
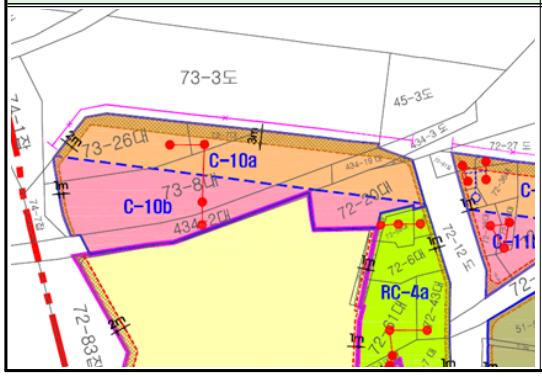	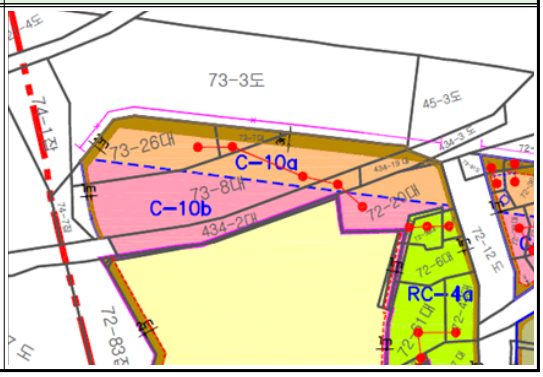

※ 첨부된 지형도면은 참고용 도면이므로 그 밖의 용도로 사용할 수 없습니다.

3. 고시 관련 세부내용에 대하여는 시민의 열람편의를 위하여 강서구 도시계획과(☏02-2600-6844)에 관련도서를 비치하여 열람하고 있습니다.

◈ 구로구고시 제2021-124호

도시계획시설사업(구로공단역1 완충녹지) 실시계획인가 고시

1. 서울특별시고시 제2001-208호(2001.6.25.)로 구로공단역 지구단위계획구역 결정시 도시계획시설(녹지) 결정 고시된 도시계획시설사업(구로공단역1 완충녹지) 실시계획 인가를 위하여,
2. 서울특별시 구로구 공고 제2021-765호(2021. 4. 15.)로 열람공고를 마치고, 「국토의 계획 및 이용에 관한 법률」 제88조 및 같은 법 시행령 제97조의 규정에 의거 도시계획시설사업(구로공단역1 완충녹지) 실시계획을 인가하고 같은 법 제91조 및 같은 법 시행령 제100조의 규정에 따라 다음과 같이 고시합니다.

2021년 6월 10일
구 로 구 청 장

▢ 실시계획의 주요내용
1) 사업시행지의 위치 : 서울특별시 구로구 구로동 810-1
2) 사업의 종류, 명칭 및 사업내용
◯사업의 종류 : 도시계획시설(녹지) 사업
◯사업의 명칭 : 구로공단역1 완충녹지 조성사업
◯사업내용 : 토지보상 등
3) 사업의 면적(변경) : 23㎡
4) 사업시행자 등의 성명 및 주소
◯사업 시행자 ┌성 명 : 구로구청장
└주 소 : 서울특별시 구로구 가마산로 245 (구로동 435)
5) 사업 착수 · 준공 예정일 : 실시계획인가일로부터 2년간
6) 사용 또는 수용할 토지 및 물건조서 : 따로 붙임

※ 기타 자세한 사항은 구로구청(녹색도시과, ☎860-3093)으로 문의하시기 바랍니다.

□ 사용 또는 수용할 토지조서

연번	지번	지목	지적면적 (㎡)	편입면적 (㎡)	소 유 자		이 해 관 계 인			비 고
					성 명 (지분)	주 소	성 명	주 소	소유권이외 권리명세	
계			582	23						
1	구로동 810-1	하천	582	23	동영주식회사	서울시 금천구 독산동 1-1				

용 지 도

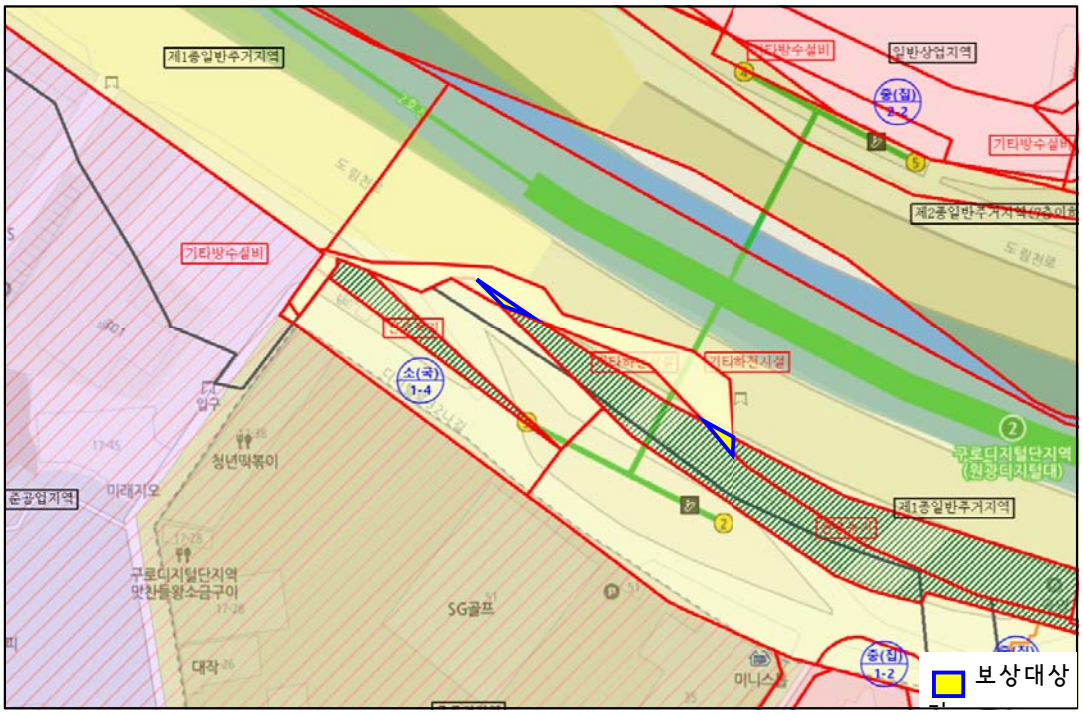

◈ 서초구고시 제2021-101호

도시계획시설(자동차정류장) 사업 실시계획 변경 인가 고시

1. 건설부고시 제108호(1975.6.23.)에 의거 도시계획시설(자동차정류장: 여객자동차터미널)로 결정되고, 서울특별시 서초구고시 제2021 - 1호(2021.1.14.)로 실시계획 변경 인가된 반포동 19-3번지 일원에 대하여 「국토의 계획 및 이용에 관한 법률」 제88조 및 제91조, 동법 시행령 제97조 및 제100조에 의거 도시계획시설사업 실시계획 변경 인가 처리하고 다음과 같이 고시합니다.
2. 관련 도서는 서초구청 도시계획과(☎ 2155-6787)에 비치하여 이해관계인에게 보입니다.

2021년 6월 10일
서 초 구 청 장

가. 사업시행지: 서울시 서초구 반포동 19-3, 19-12
나. 사업의 종류 및 명칭
- 종류 : 도시계획시설(여객자동차터미널)사업
- 명칭 : 호남선 여객자동차터미널 환경개선사업(증축 및 대수선)
다. 사업시행지의 면적 및 규모
- 시설개요

구 분	내 용			비고
도시계획	일반상업지역, 여객자동차정류장			-
대지면적	59,149.40 ㎡			-
건축규모	지하 5층, 지상 32층			-
주 용 도	운수시설, 판매시설, 숙박시설, 운동시설 등			-
	기 존	변 경	증 감	-
건축면적	25,499.28㎡	25,756.96㎡	257.68㎡	-
연 면 적	286,222.62㎡	288,252.15㎡	2,029.53㎡	변경사항
용 적 률 산정연면적	160,559.32㎡	162,588.85㎡	2,029.53㎡	변경사항
건 폐 율	43.11%	43.55%	0.44%	-
용 적 율	271.45%	274.88%	3.43%	변경사항
주차대수	법정(최고):2,475대	법정(최고):2,475대	-	-
	계획 :2,435대	계획 :2,438대	3대	변경사항

– 세부시설 면적

구분	시설용도			기 존	변 경	증 감 (㎡)	시설내비율 (%)	
				면적 (㎡)	면적 (㎡)		기존	금회
도시계획시설	주시설	대합실		9,853.91	9,796.35	-57.56	80.19	76.92
		승강장 (승차대기장)	실내	-	1,436.73	1,436.73		
			실외	-	536.30	536.30		
		정류장소 (승하차장)	실내	1,560.52	117.23	-1,443.29		
			실외	1,717.78	2,224.42	506.64		
		사무실		1,428.32	1,428.32	0.00		
		세차장	실내	265.74	265.74	0.00		
			실외	-	301.23	301.23		
		박차장		15,291.50	13,995.69	-1,295.81		
		전체공유		3,621.56	3,565.65	-55.91		
	부대시설	정비고		927.07	927.07	0.00	10.97	10.56
		주유소		210.69	210.69	0.00		
		부속시설(매표소 등)		3,438.07	3,441.50	3.43		
		가스정압실		42.00	42.00	0.00		
	편익시설	소화물취급소		157.82	164.38	6.56	8.84	12.52
		식당, 소매 등		3,561.30	5,314.75	1,753.45		
	소 계			42,076.28	43,768.05	1,691.77	100.00	100.00
비도시계획시설	숙박시설			43,588.74	43,588.74	0.00	16.69	16.66
	판매시설			142,722.36	143,779.12	1,056.76	54.65	54.84
	문화 및 집회			3,023.71	3,583.76	560.05	1.16	1.16
	업무시설			3,583.76	3,583.76	0.00	1.37	1.37
	운동시설			9,954.44	9,954.44	0.00	3.80	3.8
	창고시설			280.01	-	-280.01		
	자동차관련시설			123.93	123.93	0.00	0.05	0.05
	근린생활시설			654.72	654.72	0.00	0.25	0.25
	주차장			57,223.95	56,833.32	-390.63	21.91	21.73
	소 계			261,155.62	261,541.74	386.12	100.00	100.00

※ 승강장, 정류장소, 박차장, 세차장 실외 면적은 시설면적에 산입 되나, 건물연면적 산정 시 제외.
※ 기존 실시계획 변경 인가된 용도변경 면적 오기 정정: 부속시설(매표소) → 운수편익(식당), 142.49㎡ → 138.26㎡

– 증축 및 대수선 사항

구 분	해당층	시설용도	면적(㎡)	비 고
증 축	지상 중1층	판매시설	(철거) 50.32㎡, (신설) 50.32㎡	증축 위치변경
		운수시설(대합실)	20.35	
	지상2층	운수시설(편익시설)	14.47	
대수선	지상 중1층	판매시설	(철거) 50.32㎡, (신설) 50.32㎡	대수선 위치변경
		판매시설	- 76.00	

– 용도변경 사항

층별 \ 구분	변경 사항	기 존		변 경 인 가(금회)		비 고
		용 도	면적(㎡)	용 도	면적(㎡)	
지하2층	용도 변경	주차장	248.10	판매시설	248.10	비도시계획시설 간 용도변경
지하3층	용도 변경	주차장	142.53	판매시설	142.53	
소 계				390.63		

라. 시행자의 성명 및 주소
– 성명 : ㈜ 신세계센트럴시티 대표 박주형
– 주소 : 서울특별시 서초구 반포동19-3, 19-12

마. 사업착수 및 준공예정일
– 사업착수일: 실시계획변경 인가일
– 사업완료일: 2022. 12.

바. 수용 또는 사용할 토지 또는 건물의 소재지 · 지번 · 지목 및 면적, 소유권과 소유권외의 권리의 명세 및 그 소유자 · 권리자의 성명 · 주소

일련번호	소재지	지목	면적(㎡)	사용 또는 수용할 면적(㎡)	소 유 자		소유권이외의 권리			비 고
					성 명	주 소	권리 종류	권리 권자	주소	
1	반포동 19-3	대	58,432.00	58,432.00	㈜신세계 센트럴시티	서울특별시 서초구 신반포로 176(반포동)	-	-	-	
2	반포동 19-12	대	717.40	717.40	㈜신세계 센트럴시티	서울특별시 서초구 신반포로 176(반포동)				
합 계			59,149.40	59,149.40						

사. 국토의 계획 및 이용에 관한 법률 제99조 규정에 의한 공공시설 등의 귀속 및 양도에 관한 사항: 해당없음
아. 기타 자세한 사항은 도시계획과(☎ 02-2155-6787)에 문의하시기 바랍니다.

◈ 서초구고시 제2021-100호

도시계획시설(우면산도시자연공원)사업 실시계획인가(변경) 고시

1. 건설부고시 제465호(1971.08.06)에 의하여 도시계획시설(자연공원) 결정되고, 서울시 고시 제2002-94호(2002.03.25)로 도시계획시설(공원)조성계획 변경결정 및 지형도면 작성 고시된 우면산도시자연공원에 대하여
2. 도시계획시설사업을 시행하고자 서초구 공고 제2021-885(2021.05.13.)로 실시계획인가를 위한 열람공고(변경)를 완료하고 「국토의 계획 및 이용에 관한 법률」 제88조 및 같은법 시행령 제97조에 의거 실시시게획인가(변경)하고 같은법 제91조 및 같은법 시행령 제100조의 규정에 의거 그 내용을 다음과 같이 고시합니다.
3. 토지소유자 및 이해관계인에게 개별통지 할 것이나, 미수령자에 대하여는 본 고시로 갈음하며 관계도서는 서울특별시 서초구청 공원녹지과(☎02-2155-6882)에 비치하여 일반인에게 보입니다.

2021년 6월 10일
서 초 구 청 장

가. 사업 시행지의 위치
  1) 변경 전: 서울특별시 서초구 방배동 산31번지 등 10필지
  2) 변경 후: 서울특별시 서초구 방배동 산31번지 등 10필지
나. 사업의 종류 및 명칭
  1) 종　　류: 도시계획시설(공원)사업
  2) 명　　칭: 2020년 장기미집행 도시공원 보상사업(우면산도시자연공원)
  3) 사업내용: 장기미집행 공원용지 보상
다. 사업의 면적
  1) 변경　전: 11,867.0㎡
  2) 변경　후: 11,867.0㎡
라. 주요 변경사유: 토지분할 등에 의한 지번 변경
마. 사업시행자: 서초구청장(서울특별시 서초구 남부순환로 2584번지)
바. 시설관리청: 서울특별시장
사. 사업의 착수예정일 및 준공예정일: 실시계획인가일로부터 5년간
아. 수용 또는 사용할 토지의 소재지·지번·지목 및 면적, 소유권과 소유권외의 권리의 명세 그 소유자·권리자의 성명·주소: 별첨조서
자. 고시방법: 서울시보 및 서초구청 홈페이지 게재

수용 또는 사용할 토지조서

○ 사업명: 2020년 도시계획시설(우면산도시자연공원)사업

(변경 전)

연번	소재지 지 번	지목	지적 면적 (㎡)	편입 면적 (㎡)	소 유 자			소유권 이외의 권리		
					성 명	주 소	지분	성명	주소	권리의 종류 및 내용
계	10필지		620,393.0	11,867.0						
1	방배동 산31	임	5,629.0	5,629.0	이정*	경기도 용인시 수지구 고기로**, ***동 ****호	992/6149			
					안철*	경기도 구리시 산마루로 **, ***동 ***호	661.16/6149			
					조상*	서울시 동작구 양녕로25바길 **, ***호	1498.62/6149			
					조수*	경기도 용인시 수지구 포은대로313번길 *-**, ***동 ***호	1498.61/6149			
					조민*	경기도 남양주시 덕송2로**번길 **-**	1498.61/6149			
2	방배동 산32	임	1,478.0	1,478.0	정진*	경기도 오산시 경기대로 ***	1			
3	방배동 산32-1	임	901.0	901.0	정진*	경기도 오산시 경기대로 ***	1			
4	방배동 249-1	답	317.0	317.0	학교법인** 학원	서울 강남구 선릉로 ***	1			
5	방배동 248	답	239.0	239.0	김금*	서울 강남구 논현동 **-** **아파트 에이동 ***호	1			
6	방배동 248-2	답	51.0	51.0	김금*	서울 강남구 논현동 **-** **아파트 에이동 ***호	1			
7	방배동 248-3	답	305.0	305.0	김금*	서울 강남구 논현동 **-** **아파트 에이동 ***호	1			
8	방배동 산92-1	임	609,196.0	2516.0	이세*	서울 용산구 장문로*가길**	146010.39/620543			
					이세*	서울 성북구 성북동 ***-***	127756.64/620543			
					이세*	서울 용산구 이태원동 ***-*	142362.91/620543			
					이혜*	서울 서초구 서초대로33길 **-**, ***호	3327.75/620543			
					박혜*	언더우드 에비뉴 노스벤쿠버비씨브이*케이*에스*	3327.75/620543			
					이혜*	서울 강남구 압구정로 ***, **동 ***호	5962.215/620543			
					이혜*	서울 강남구 압구정로 ***, ***동 ***호	5962.215/620543			
					이혜*	서울 강남구 학동로**길 **, ***동 ***호	5962.215/620543			
					학교법인** 학원	서울 강북구 미아동 ***-*	49137.2/620543			

연번	소재지 지 번	지목	지적 면적 (㎡)	편입 면적 (㎡)	소 유 자			소유권 이외의 권리		
					성 명	주 소	지분	성명	주소	권리의 종류 및 내용
					이세*	서울 중구 동호로**나길 *	128099.25/620543			
					박혜*	언더우드 애비뉴 노스벤쿠버 비씨브이*케이*에스*	2634.465/620543			
9	방배동 산30-2	임	200.0	200.0	김가*	제주도 제주시 관덕로*길 *	1	주식회사 하나은행	서울 중구 을지로 66	근저당권
								주식회사 하나은행	서울 중구 을지로 66	지상권
10	방배동 산26-38	임	2,077.0	231.0	김양*	서울 서대문구 홍은중앙로*길*, ***동 ****호	1			

(변경 후)

연번	소재지 지 번	지목	지적 면적 (㎡)	편입 면적 (㎡)	소 유 자			소유권 이외의 권리		
					성 명	주 소	지분	성명	주소	권리의 종류 및 내용
계	10필지		11,867.0	11,867.0						
1	방배동 산31	임	5,629.0	5,629.0	이정*	경기도 용인시 수지구 고기로**, ***동 ****호	992/6149			
					안철*	경기도 구리시 산마루로 **, ***동 ***호	661.16/6149			
					조상*	서울시 동작구 양녕로25바길 **, ***호	1498.62/6149			
					조수*	경기도 용인시 수지구 포은대로313번길 *-**, ***동 ***호	1498.61/6149			
					조민*	경기도 남양주시 덕송2로**번길 **-**	1498.61/6149			
2	방배동 산32	임	1,478.0	1,478.0	정진*	경기도 오산시 경기대로 ***	1			
3	방배동 산32-1	임	901.0	901.0	정진*	경기도 오산시 경기대로 ***	1			
4	방배동 249-1	답	317.0	317.0	학교법인** 학원	서울 강남구 선릉로 ***	1			
5	방배동 248	답	239.0	239.0	김금*	서울 강남구 논현동 **-** **아파트 에이동 ***호	1			
6	방배동 248-2	답	51.0	51.0	김금*	서울 강남구 논현동 **-** **아파트 에이동 ***호	1			
7	방배동 248-3	답	305.0	305.0	김금*	서울 강남구 논현동 **-** **아파트 에이동 ***호	1			
8	방배동 산92-18	임	2,516.0	2,516.0	이세*	서울 용산구 장문로*가길**	146010.39/620543			
					이세*	서울 성북구 성북동 ***-***	127756.64/620543			
					이세*	서울 용산구 이태원동 ***-*	142362.91/620543			

연번	소재지 지 번	지목	지적 면적 (㎡)	편입 면적 (㎡)	소 유 자			소유권 이외의 권리		
					성 명	주 소	지분	성명	주소	권리의 종류 및 내용
					이혜*	서울 서초구 서초대로33길 **-**, ***호	3327.75/620543			
					박혜*	언더우드 에비뉴 노스벤쿠버비씨브이*케이*에스*	3327.75/620543			
					이혜*	서울 강남구 압구정로 ***, **동 ***호	5962.215/620543			
					이혜*	서울 강남구 압구정로 ***, ***동 ***호	5962.215/620543			
					이혜*	서울 강남구 학동로**길 **, ***동 ***호	5962.215/620543			
					학교법인** 학원	서울 강북구 미아동 ***-*	49137.2/620543			
					이세*	서울 중구 동호로**나길 *	128099.25/620543			
					박혜*	언더우드 에비뉴 노스벤쿠버 비씨브이*케이*에스*	2634.465/620543			
9	방배동 산30-2	임	200.0	200.0	김가*	제주도 제주시 관덕로*길 *	1			
10	방배동 산26-40	임	231.0	231.0	김양*	서울 서대문구 홍은중앙로*길*, ***동 ****호	1			

※ 지적분할 등으로 지번 및 면적 변경될 수 있음

보상토지 용지도

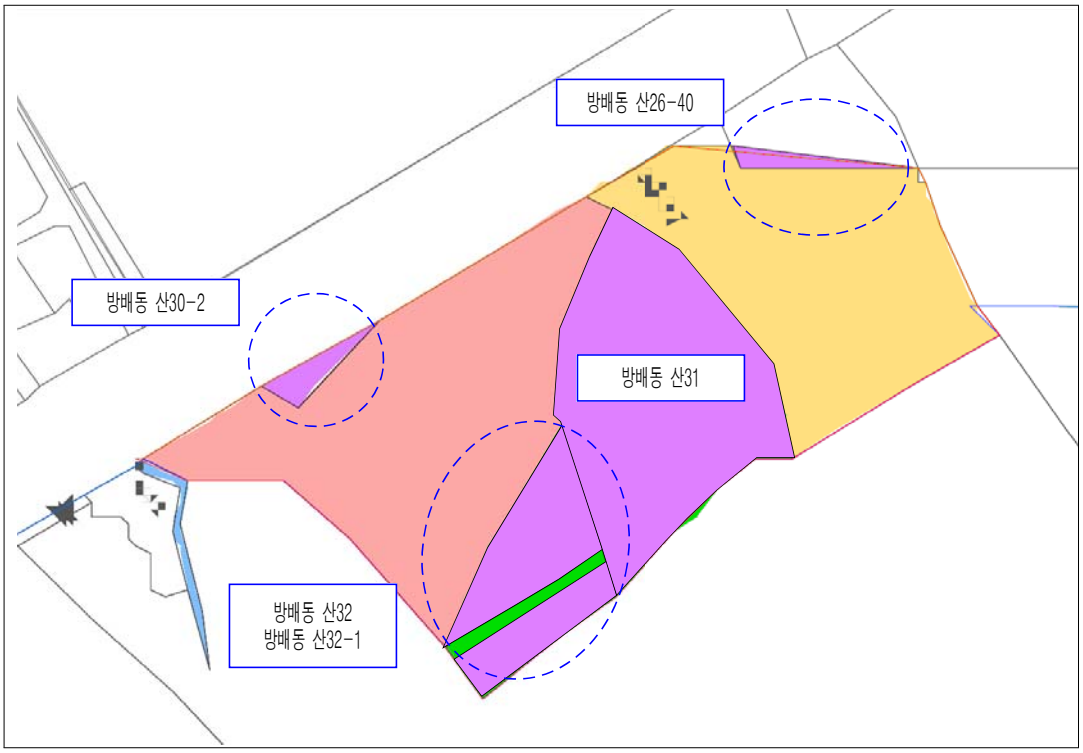
방배동 산26-40
방배동 산30-2
방배동 산31
방배동 산32
방배동 산32-1

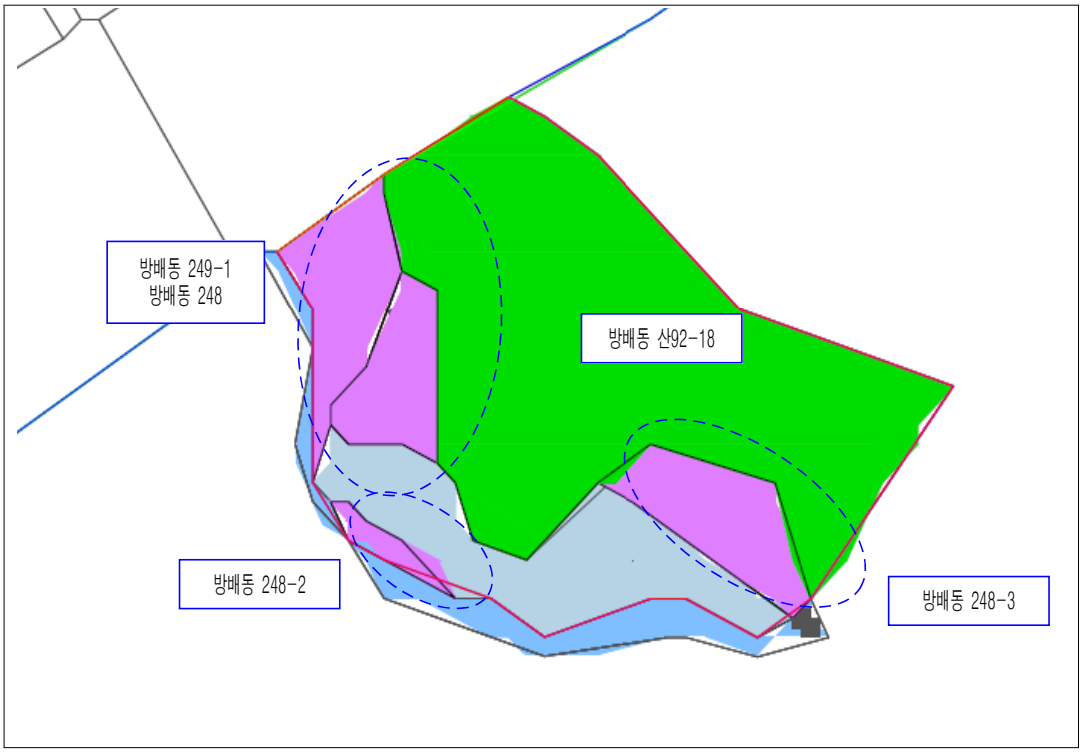
방배동 249-1
방배동 248
방배동 산92-18
방배동 248-2
방배동 248-3

◈ 강동구고시 제2021-132호

도시계획시설(도로)사업 실시계획 고시

1. 서울특별시 강동구고시 제1994-47호(1994. 10. 5.)로 결정되고, 서울특별시고시 제2020-592호(2020. 12. 31.)로 결정(변경) 고시되어 서울특별시 강동구공고 제2021-769호(2021. 4. 8.)로 실시계획 고시를 위해 열람공고를 실시한 천호지구 지구단위계획구역 내 천호동 551-7호에서 천호동 541-2호 구간 도시계획시설(도로)에 대하여「국토의 계획 및 이용에 관한 법률」 제88조 및 같은 법률 시행령 제97조 규정에 의한 실시계획을 작성하고,「국토의 계획 및 이용에 관한 법률」 제91조 및 같은 법률 시행령 제100조,「서울특별시 도시계획조례」 제68조 규정에 따라 다음과 같이 고시합니다.
2. 관련서류는 강동구청 도시계획과(☏02-3425-6022)에 비치하며, 토지소유자 및 이해관계인에게 보입니다.

2021년 6월 10일
강 동 구 청 장

가. 사업시행지의 위치: 강동구 천호동 551-7호 ~ 천호동 541-2호
나. 사업의 종류 및 명칭
 ○ 종 류: 도시계획시설(도로) 사업
 ○ 명 칭: 천호동 551-7호 ~ 천호동 541-2호간 도로확장공사
라. 사업의 규모: 도로개설 폭 6m~15m, 연장 93m
마. 사업시행자의 성명 및 주소
 ○ 성 명: 강동구청장
 ○ 주 소: 서울 강동구 성내로 25
바. 사업의 착수 및 준공예정일: 실시계획 고시일로부터 2023.12.31.까지
사. 수용 또는 사용할 토지 및 건물의 소재지·지번과 소유권 이외의 권리 명세 및 그 소유자·권리자의 성명·주소: 따로 붙임
아. 기타 자세한 사항은 강동구청 도시계획과(☎02-3425-6022)로 문의하시기 바랍니다.

수용 또는 사용할 토지 및 물건의 조서

□ 사 업 명: 천호동 551-7호 ~ 천호동 541-2호간 도로확장공사
□ 사업시행자: 강동구청장

가. 수용 또는 사용할 토지조서

연번	소재지번	지목	지적 (㎡)		소유자		이해관계인			비고
			공부	편입	성명	주소	성명	주소	권리관계	
1	천호동 555-4	도	457.0	411.2	강동구					
2	천호동 555-5	도	54.0	54.0	강동구					
3	천호동 555-8	도	5.0	5.0	강동구					
4	천호동 555-9	도	5.0	5.0	강동구					
5	천호동 555-10	도	1.0	1.0	강동구					
6	천호동 555-11	도	4.0	4.0	강동구					
7	천호동 555-12	도	1.0	1.0	강동구					
8	천호동 555-13	도	1.0	1.0	강동구					
9	천호동 555-14	도	123.0	123.0	국토교통부					
10	천호동 555	대	1,891.0	42.4	강동구					
11	천호동 556-8	도	6.0	6.0	최*호	경기도 의왕시 포일동 518 동아에코빌아파트 1**동 4**호				
12	천호동 556-11	도	4.0	4.0	강동구					
13	천호동 556	대	178.0	178.0	이 *	서울 서초구 신반포로 270 1**동 2***호	주식회사 비지에프리테일	서울 강남구 삼성동 141-32	근저당	
							주식회사 하나은행	서울 중구 을지로 66 (천호동지점)	근저당	

나. 수용 또는 사용할 물건조서

연번	소재지	물건의 종류	구조 및 규격	수량 (㎡)	소유자		이해관계인		소유권 이외의 권리 내용	비고
					성명	주소	성명	주소		
1	천호동 556	건물	철근콘크리트조 지하1층/지상6층	636.66	이 *	서울 서초구 신반포로 270 1**동 2***호	주식회사 비지에프리테일	서울 강남구 삼성동 141-32	근저당	
							주식회사 하나은행	서울 중구 을지로 66 (천호동지점)	근저당	

◈ 강동구고시 제2021-133호

도시관리계획(천호지구 지구단위계획) 결정(변경) 및 지형도면 고시

서울특별시고시 제2020-592호(2020. 12. 31.)로 결정(변경)된 천호지구 지구단위계획에 대하여 「국토의 계획 및 이용에 관한 법률」 제30조 및 같은 법 시행령 제25조, 「서울특별시 도시계획조례」 제68조 규정에 의하여 다음과 같이 지구단위계획 사항을 결정(변경)하고, 「국토의 계획 및 이용에 관한 법률」 제32조 및 같은 법 시행령 제27조, 「토지이용규제기본법」 제8조 및 같은 법 시행령 제7조의 규정에 따라 지형도면을 고시합니다.

2021년 6월 10일
강 동 구 청 장

Ⅰ. 결정(변경) 취지

서울특별시고시 제2020-592호(2020. 12. 31.)로 결정(변경)된 천호지구 지구단위계획에 대하여 천호동 557번지 외 9필지 자율적 공동개발을 위한 557-9호 필지분할가능선 지정하고자 하는 사항임

Ⅱ. 도시관리계획(지구단위계획) 결정(변경) 조서

○ 획지 및 결정(변경) 조서

■ 필지분할가능선

구분	가구번호	위 치	지적면적(㎡)	분할면적(㎡)	비 고
신설	B	천호동 557-9호	63.0	21.0	필지분할가능선 지정
				42.0	

주) 필지분할 면적은 측량에 따라 달라질 수 있음

- 결정사유서

결 정 내 용	결 정 사 유 서
천호동 557-9호 필지분할가능선 지정	천호동 557번지 외 9필지 자율적 공동개발을 위한 557-9호 필지분할가능선 지정

Ⅲ. 관계도서: 생략

※ 첨부된 지형도면 등(그 외 세부 관계도면은 첨부 생략)은 참고용 도면이므로 측량, 그 밖의 용도로 사용할 수 없으며, 고시문 및 지형도면은 토지이음(http://eum.go.kr)에 게시할 예정이오니 참고하시기 바랍니다.

▌ 획지 및 건축물 등에 관한 결정도(기정)

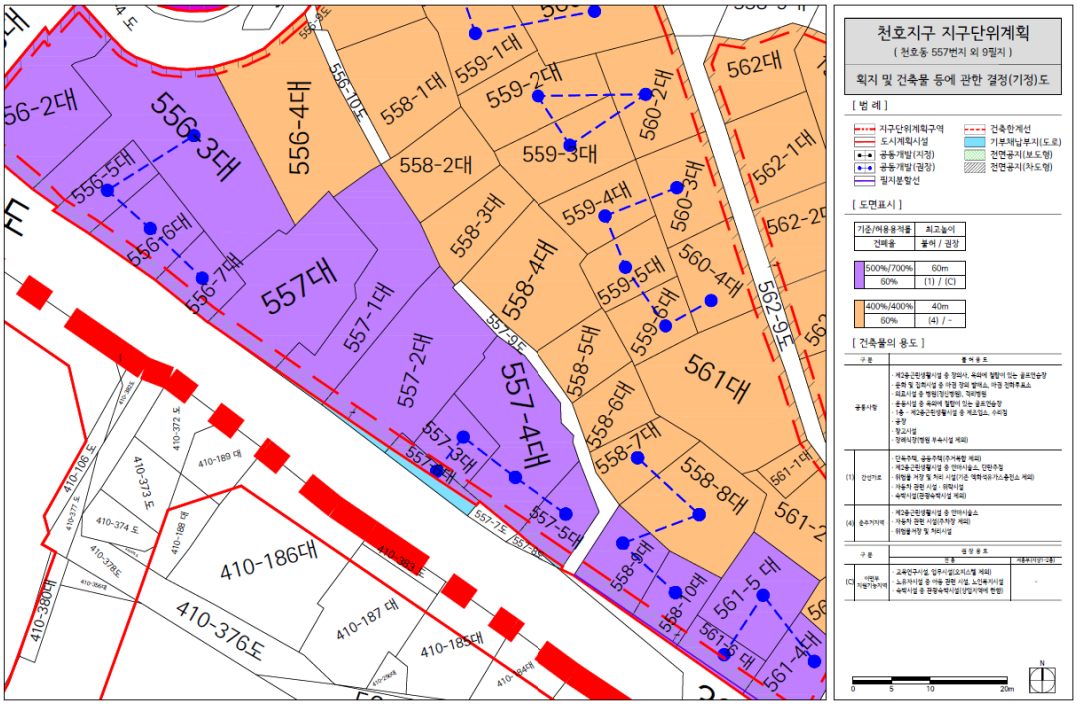

▌ 획지 및 건축물 등에 관한 결정도(변경)

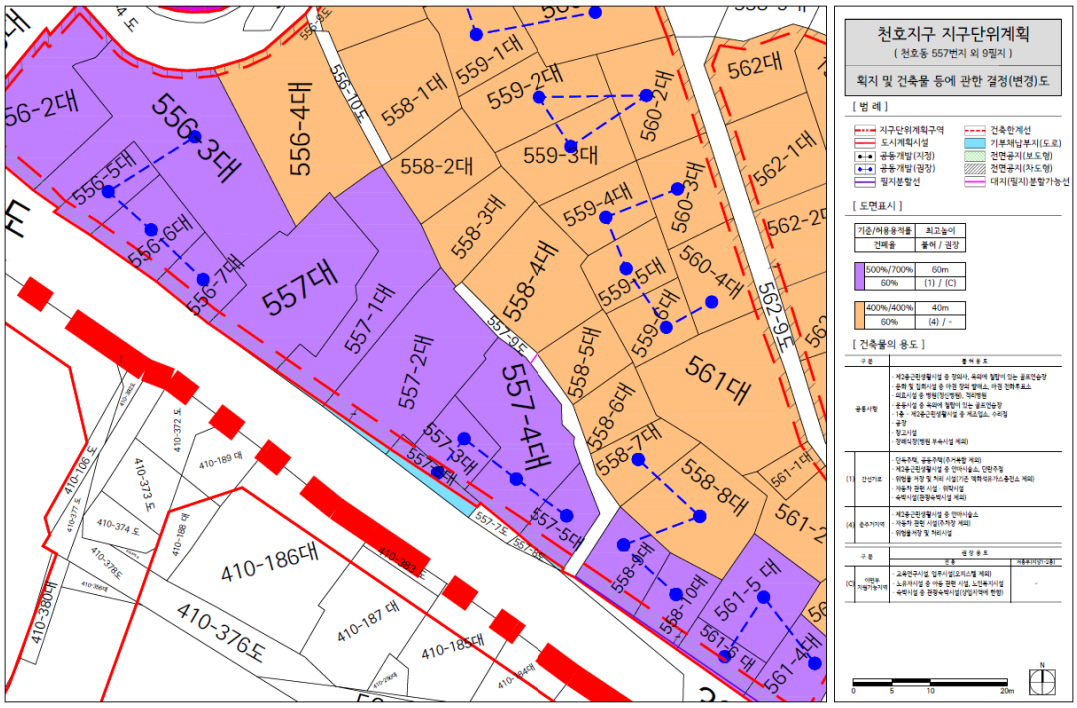

구 공 고

◈ 종로구공고 제2021-668호

도시계획시설(주차장) 결정(경미한 변경), 도시계획시설 사업 실시계획(변경)인가 및 사업인정에 관한 의견청취 공고

1. 서울특별시고시 제2015-428호(2015.12.31.)에 의해 도시관리계획(종로구 집단취락지구 지구단위계획구역 및 계획) 결정 및 지형도면 고시에 결정된 도시계획시설(주차장)사업을 시행하고자 「국토의 계획 및 이용에 관한 법률」 제90조 및 같은 법 시행령 제99조에 따라 공고하며,
2. 「국토의 계획 및 이용에 관한 법률」 제96조와 「공익사업을 위한 토지 등의 취득 및 보상에 관한 법률」 제21조 및 같은 법 시행령 제11조에 따라 사업인정에 관한 의견 청취 공고를 하고자 합니다.
3. 토지 및 건물 소유자와 이해관계인에게는 개별 통지하며 미수령자에 대하여는 본 공고로 갈음합니다.
4. 본 도시계획시설(주차장)사업에 대하여 의견이 있을 경우 열람기간 내 서면으로 의견서를 제출하여 주시기 바랍니다.

2021년 6월 10일
종 로 구 청 장

1. 도시관리계획 결정(변경)
가. 결정(변경)취지 : 도시계획선 분할측량 결과, 측량오차에 의한 경미한 면적 변경이 발생되어, 도시관리계획을 변경 (경미한 변경) 결정하고자 함
나. 위 치 : 서울특별시 종로구 부암동 81-11번지 외 4필지
다. 도시관리계획 결정(변경)조서
▮ 도시계획시설(주차장) 변경 결정(안) 조서

구분	도면 표시 번호	시설명	위치	면적(㎡)			최초 결정일	비고
				기정	변경	변경 후		
변경	-	주차장	부암동 81-11 일대	585	감)10	575	서울시고시 제2015-428호 (2015.12.31.)	면적 축소

▮ 도시계획시설(주차장) 변경(결정) 사유서

구분	변 경 내 용	변 경 사 유
변경	면적(㎡) : 585→575 (감10, 1.7%)	지적분할측량 성과 반영에 따른 면적 감소

※ 도시계획결정선 변경이 없는 단순 지적현황측량에 따른 변경사항이며, 도시·군계획시설부지 면적의 5퍼센트 미만의 경미한 변경에 해당됨
※ 「국토의 계획 및 이용에 관한 법률」 제88조제6항에 따라 실시계획에 반영된 제30조제5항 단서에 따른 경미한 사항의 범위에서 도시·군관리계획이 변경된 것으로 봄

라. 지형도면

▮ 토지이음(http://www.eum.go.kr)에서 열람 가능

2. 도시계획시설(주차장) 실시계획사항

가. 사업시행지의 위치 : 서울특별시 종로구 부암동 81-11번지 외 4필지

나. 사업의 종류 및 명칭

1) 종 류 : 도시계획시설(주차장)사업

2) 명 칭 : 부암1취락지구 내 공영주차장 건설

다. 사업규모 및 내용

1) 주차장 : 평면식 18대, 시설면적 444.07㎡, 주차면수 18면(이륜차 5면 포함)

라. 사업시행자의 성명 및 주소

1) 성 명 : 서울특별시 종로구청장

2) 주 소 : 서울특별시 종로구 종로1길 36(수송동)

마. 사업의 착수 및 준공예정일 : 실시계획 고시일로부터 30개월

바. 수용 또는 사용할 토지 또는 건물의 소재지·지번·지목 및 면적, 소유권과 소유권외의 권리의 명세 및 그 소유자·권리자의 성명·주소 : 붙임 1

사. 공공시설 등의 귀속 및 양도에 관한 사항 : 해당사항 없음

아. 공고방법 : 시보 게재

자. 열람기간 : 공고일 다음날로부터 14일간

차. 열람장소 : 종로구청 주차관리과(☎2148-3348)

붙임 1 : 토지조서

토 지 조 서

□ 사업시행자 : 서울특별시 종로구청장

□ 사 업 명 : 부암1취락지구 내 공영주차장 건설

연번	소재지	지번	지목	편입 면적 (㎡)	소유자			이해관계인			비고
					성명	공유 지분	주소	성명	주소	권리의 종류 및 내용	
1	종로구 부암동	22-1	도	21	종로구	-		-			
2	종로구 부암동	24-3	대	52	김**	1/2	서울시 서초구 명달로*길 **, ***동 ***호(서초동, 서초*차 대림이편한세상)	-			
					김**	1/2	서울시 서초구 신반포로**길 **, ***동 ***호(잠원동, 신반포2지구아파트)				
3	종로구 부암동	27-4	도	26	종로구	-	-	-			
4	종로구 부암동	27-5	구거	49	종로구	-	-	-			
5	종로구 부암동	81-11	전	427	김**	13/598	서울시 종로구 백석동길 **-* (부암동)	-			
					김**	266/598	경기도 안양시 만안구 석수동 ***-**, 비**				
					윤*	266/598	서울시 강서구 화곡동 ***-*, ***				
					장**	53/598	서울시 종로구 백석동길 ***-* (부암동)				

◈ 동대문구공고 제2021-702호

도시계획시설(배봉산근린공원) 조성계획(변경) 결정 주민의견청취 열람공고

건설부고시 제138호(1977.7.14.)로 도시계획시설(공원) 결정되고 서울특별시고시 제2018-339호(2018.10.18)로 조성계획 변경 결정된 배봉산근린공원에 대하여, 서울특별시 고시 제254호(2020.6.29.)로 도시관리계획(도시계획시설, 용도구역)변경 결정에 따라 근린공원으로 지정된 배봉산근린공원에 대한 조성계획(변경)결정을 위해「국토의 계획 및 이용에 관한 법률」제28조 및 동법 시행령 제22조,「도시공원 및 녹지 등에 관한 법률」제16조의2에 따라 주민의견 청취를 위하여 다음과 같이 열람 공고합니다.
본 공원조성계획(변경)안에 대하여 의견이 있으신 분은 열람기간 내에 열람장소에 의견서를 제출하여 주시기 바라며, 기타 자세한 사항은 열람장소로 문의하시기 바랍니다.

2021년 6월 10일
동 대 문 구 청 장

1. 도시계획시설(공원)명 : 배봉산근린공원
2. 위　　치 : 서울특별시 동대문구 전농동 산32-20일대
3. 면　　적 : 232,813.7㎡
4. 변경내용 : 도시관리계획(도시계획시설, 용도구역) 변경에 따른 공원조성계획 변경사항 반영 등
5. 열람기간 : 공고일 다음날로부터 14일간
6. 열람장소 : 동대문구청 공원녹지과 (☎02-2127-4775)
7. 기타 자세한 사항은 열람장소로 문의하시기 바랍니다.

도시계획시설(배봉산근린공원) 조성계획 결정(변경)조서

가. 총괄표(위치 : 동대문구 전농동 산32-20번지 일대)

구 분		변경전						변경후						비 고
		부지면적 (㎡)	시설면적 (㎡)	건축물			공작물 (기)	부지면적 (㎡)	시설면적 (㎡)	건축물			공작물 (기)	
				동수 (동)	바닥면적 (㎡)	연면적 (㎡)				동수 (동)	바닥면적 (㎡)	연면적 (㎡)		
계		265,582	70,014	2	332.27	447.87	148	232,813.7	51,289	2	332.27	447.87	144	감) 18,725㎡
기반시설	소 계	24,787	22,637					20,748	18,598					감) 4,039㎡
	도 로	22,510	20,360 (2,150)					18,471	16,321 (2,150)					감) 4,039㎡
	광 장	2,277	2,277					2,277	2,277					
조경시설		5,186	5,186				9	4,571	4,571				7	감) 615㎡
교양시설		23,882	23,882	2	332.27	447.87		11,711	11,711	2	332.27	447.87		감) 12,171㎡
휴양시설		2,900	2,900				99	2,900	2,900				99	
유희시설		1,573	1,573				6	883	883				4	감) 690㎡
운동시설		12,890	12,890				31	11,680	11,680				31	감) 1,210㎡
편익시설		946	946				3	946	946				3	
관리시설		0	0					-	-					
녹지 및 기타		193,418						179,374.7						감) 14,043.3㎡
시설율 (법정 40%)		(70,014.00/ 265,582.00) × 100 = 26.36%						(51,289 / 232,813.7) x 100 = 22.03%						
건폐율 (법정 10%)		(332.27 / 265,582.00) × 100 = 0.13%						(332.27 / 232,813.7) x 100 = 0.14%						

나. 시설조서

구 분		변경 전									변경 후									비 고
		부호	위 치	부지면적 (㎡)	시설면적 (㎡)	구조	규모	건축물 (㎡) 바닥면적	건축물 (㎡) 연면적	공작물 (기)	부호	위 치	부지면적 (㎡)	시설면적 (㎡)	구조	규모	건축물 (㎡) 바닥면적	건축물 (㎡) 연면적	공작물 (기)	
합 계				265,582	70,014		2	332.27	447.87	148			232,813.7	51,289		2	332.27	447.87	144	감) 18,725㎡
기반시설	소 계			24,787	22,637								20,748	18,598						감) 4,039㎡
	도 로			22,510	20,360 (2,150)								18,471	16,321 (2,150)						감) 4,039㎡
	광 장	가	3개소	2,277	2,277						가	3개소	2,277	2,277						
		가-1	동대문구 전농동 산32-20	(959)	(959)						가-1	동대문구 전농동 산32-20임	959	959						
		가-2	〃	(1,198)	(1,198)						가-2	동대문구 전농동 산32-20임	1,198	1,198						
		가-3	〃	(120)	(120)						가-3	동대문구 전농동 산32-20임	120	120						
조경시설	소 계			5,186	5,186					9			4,571	4,571					7	감) 615㎡
	잔디광장	나	동대문구 전농동 산7-11	700	700															폐지 (도자구역)
	화단 및 관상용 식수대	너		2,886	2,886						너	동대문구 전농동 산32-20임	2,886	2,886						
	동내뒷산 공원	다	동대문구 전농동 산6-35	1,600	1,600						다	동대문구 휘경동 산6-35공	1,600	1,600						
	그늘시렁	①								(9)	①	전지역							7	

구 분		변 경 전									변 경 후									비 고
		부호	위 치	부지면적 (㎡)	시설면적 (㎡)	구조	규모	건축물 (㎡)		공작물 (기)	부호	위 치	부지면적 (㎡)	시설면적 (㎡)	구조	규모	건축물 (㎡)		공작물 (기)	
								바닥면적	연면적								바닥면적	연면적		
	생태연못										더	동대문구 휘경동 산6-78임	85	85						신설
교양시설	소 계			23,882	23,882								11,711	11,711		2	332.27	447.87		감) 12,171㎡
	야외무대	파	동대문구 전농동 산32-20	1,200	1,200						파	동대문구 전농동 산32-20임	1,200	1,200						
	생태 학습장	하	동대문구 전농동 산6-35	5,350	5,350						하	동대문구 휘경동 산6-35공	1,510	1,510						감) 3,840㎡ (구역편입)
	유아숲 체험원	거	〃	17,000	17,000						거	동대문구 휘경동 산6-35공	8,669	8,669						감) 8,331㎡ (구역편입) 시설명변경 (유아숲체험장→유아숲체험원)
	도서관	퍼	동대문구 전농동 산32-20	332	332	철근콘크리트조 / 목구조	2	332.27	447.87		퍼	동대문구 전농동 산32-20임	332	332	철근콘크리트조 / 목구조	2	332.27	447.87		1층 138.09㎡ - 관리사무소 48㎡ - 화장실 62.62㎡ - 통로 27.47㎡ 2층 도서관 309.78㎡
휴양시설	소 계			2,900	2,900					99			2,900	2,900					99	
	휴게소	라	6개소	2,900	2,900						라	6개소	2,900	2,900						
		라-1	동대문구 전농동 산3-20	(390)	(390)						라-1	동대문구 전농동 산3-20	390	390						

구 분		변경 전									변경 후									비 고
		부호	위 치	부지면적 (㎡)	시설면적 (㎡)	구조	규모	건축물 (㎡) 바닥면적	건축물 (㎡) 연면적	공작물 (기)	부호	위 치	부지면적 (㎡)	시설면적 (㎡)	구조	규모	건축물 (㎡) 바닥면적	건축물 (㎡) 연면적	공작물 (기)	
		라-2	동대문구 전농동 산32-20	(400)	(400)						라-2	동대문구 휘경동 산43-250임	400	400						
		라-3	동대문구 전농동 산6-35	(820)	(820)						라-3	동대문구 휘경동 산6-35공	820	820						
		라-4	동대문구 전농동 산32-20	(750)	(750)						라-4	동대문구 전농동 산32-20임	750	750						
		라-5	동대문구 전농동 산6-35	(500)	(500)						라-5	동대문구 휘경동 산6-35공	500	500						
		라-6	동대문구 전농동 산32-20	(40)	(40)						라-6	동대문구 전농동 산32-20임	40	40						
	장의자									99									99	
유희시설	소 계			1,573	1,573					6			883	883					4	감) 690㎡
	어린이 놀이터	마	3개소	1,573	1,573					6	마	1개소	883	883					4	감) 690㎡
		마-1	동대문구 전농동 산32-20	(883)	(883)					(2)	마-1	동대문구 전농동 산32-20임	883	883					4	
		마-2	동대문구 전농동 산7-11	(290)	(290)					(2)										폐지 (도자구역)
		마-3	동대문구 전농동 산6-35	(400)	(400)					(2)										폐지
운동시설	소 계			12,890	12,890					31			11,680	11,680					31	감) 1,210㎡
	배드민턴장	바	10개소	6,760	6,760 (21면)						바	9개소	6,160	6,160						감) 600㎡

구 분		변경 전									변경 후									비 고
		부호	위 치	부지면적 (㎡)	시설면적 (㎡)	구조	규모	건축물 (㎡)		공작물 (기)	부호	위 치	부지면적 (㎡)	시설면적 (㎡)	구조	규모	건축물 (㎡)		공작물 (기)	
								바닥면적	연면적								바닥면적	연면적		
		바-1	동대문구 전농동 산32-20	(1,450)	(1,450) (3면)						바-1	동대문구 전농동 산32-20	1,450	1,450						3면
		바-2	〃	(600)	(600) (1면)															폐지
		바-3	동대문구 전농동 산6-66	(800)	(800) (1면)						바-3	동대문구 전농동 산32-20임	800	800						2면
		바-4	동대문구 전농동 산32-20	(800)	(800) (2면)						바-4	동대문구 전농동 산32-20임	800	800						1면
		바-5	동대문구 전농동 산6-66	(1,250)	(1,250) (3면)						바-5	동대문구 휘경동 산6-66임	1,250	1,250						4면
		바-6	동대문구 전농동 산6-78	(810)	(810) (4면)						바-6	동대문구 휘경동 산6-78임	810	810						4면
		바-7	동대문구 전농동 산6-48	(570)	(570) (4면)						바-7	동대문구 휘경동 산6-78임	570	570						3면
		바-8	동대문구 전농동 산6-78	(160)	(160) (1면)						바-8	동대문구 휘경동 산6-78임	160	160						1면
		바-9	동대문구 전농동 산6-78	(160)	(160) (1면)						바-9	동대문구 휘경동 산6-78임	160	160						1면
		바-10	동대문구 전농동 산32-20	(160)	(160) (1면)						바-10	동대문구 전농동 산32-20임	160	160						1면
이 내	체 력 단련장	사	10개소	2,430	2,430					31	사	10개소	2,430	2,430					31	

구 분		변 경 전									변 경 후									비 고
		부호	위 치	부지면적 (㎡)	시설면적 (㎡)	구조	규모	건축물 (㎡)		공작물 (기)	부호	위 치	부지면적 (㎡)	시설면적 (㎡)	구조	규모	건축물 (㎡)		공작물 (기)	
								바닥면적	연면적								바닥면적	연면적		
시설		사-1	동대문구 전농동 산32-20	(240)	(240)					(4)	사-1	동대문구 휘경동 산6-35공	240	240					4	
		사-2	〃	(600)	(600)					(5)	사-2	동대문구 전농동 산32-20임	600	600					5	
		사-3	〃	(400)	(400)					(4)	사-3	동대문구 전농동 산32-20임	400	400					4	
		사-4	〃	(150)	(150)					(4)	사-4	동대문구 전농동 산32-20임	150	150					4	
		사-5	〃	(180)	(180)					(2)	사-5	동대문구 전농동 산32-20임	180	180					2	
		사-6	〃	(180)	(180)					(2)	사-6	동대문구 전농동 산32-20임	180	180					2	
		사-7	〃	(130)	(130)					(3)	사-7	동대문구 전농동 산32-20임	130	130					3	
		사-8	〃	(130)	(130)					(2)	사-8	동대문구 전농동 산32-20임	130	130					2	
		사-9	〃	(120)	(120)					(3)	사-9	동대문구 전농동 산32-20임	120	120					3	
		사-10	〃	(300)	(300)					(2)	사-10	동대문구 전농동 산32-20임	300	300					2	
	다목적 운동장	자	4개소	2,820	2,820						자	2개소	2,210	2,210						감) 610㎡

구 분		변경 전									변경 후									비 고
		부호	위 치	부지면적 (㎡)	시설면적 (㎡)	구조	규모	건축물 (㎡) 바닥면적	건축물 (㎡) 연면적	공작물 (기)	부호	위 치	부지면적 (㎡)	시설면적 (㎡)	구조	규모	건축물 (㎡) 바닥면적	건축물 (㎡) 연면적	공작물 (기)	
		자-1	동대문구 전농동 산32-20	(1,260)	(1,260)						자-1	동대문구 전농동 산32-20임	1,260	1,260						
		자-2	동대문구 전농동 산7-11	(360)	(360)															폐지 (도자구역)
		자-3	동대문구 전농동 산32-20	(950)	(950)						자-3	동대문구 전농동 산32-20	950	950						
		자-4	동대문구 전농동 산6-48	(250)	(250)															폐지 (도자구역)
	게이트볼 장	차	동대문구 전농동 산32-20	880	880						차	동대문구 전농동 산32-20	880	880						
편익시설	소 계			946	946					3			946	946					3	
	주차장	카	동대문구 전농동 산32-20	841	841						카	동대문구 전농동 산32-20임	841	841						
	약수터	타	동대문구 전농동 산32-20	45	45						타	동대문구 휘경동 산6-78임	45	45						
	음수대	②								(3)	②								3	
	화장실	2	3개소	60	60						2	4개소	60	60						
		2-1	동대문구 전농동 산6-78	(20)	(20)						2-1	동대문구 휘경동 산6-82임	20	20						

구 분		변 경 전									변 경 후									비 고
		부호	위 치	부지면적 (㎡)	시설면적 (㎡)	구조	규모	건축물 (㎡)		공작물 (기)	부호	위 치	부지면적 (㎡)	시설면적 (㎡)	구조	규모	건축물 (㎡)		공작물 (기)	
								바닥면적	연면적								바닥면적	연면적		
		2-2	동대문구 전농동 산6-35	(20)	(20)						2-2	동대문구 휘경동 산6-35공	20	20						
		2-3	동대문구 전농동 산6-35	(20)	(20)						2-3	동대문구 휘경동 산6-35공	20	20						
녹지 및 기타	소 계			193,418									179,374.7							감) 14,043.3㎡
				193,418									179,374.7							감) 14,043.3㎡

다. 도로조서

구분	등급	류별	번호	폭원 (m)	연장 (m)	면적 (㎡)	기능	기점	종점	비고
당초	합 계				9,766	20,360				
변경					8,556	16,321 (2,150)				
당초	중로	소 계			223	96				
변경					215	(2,150)				
당초		(3류)	1	12	8	96	주진입로	산32-20 (남측입구)	진입광장 (가-1)	
폐지										
당초		(3류)	2	10	215	(2,150)	주진입로	산32-20 (남측입구)	서측경계	
변경		(3류)	2	10	215	(2,150)	주진입로	전농동 산32-16임	전농동 산32-20임	
당초	소로	소 계			40	240				
변경					40	240				
당초		(3류)	1	6	40	240	보조 진입로	산3-48 (남동측입구)	소3-10 분기점	
변경		(3류)	1	6	40	240	보조 진입로	전농동 3-48 (남동측입구)	산책로 9	
당초	산책로	소 계			9,718	20,024				
변경					8,301	16,081				
당초		-	1	3	82	246	등산로	광장2	다목적운동장1	
변경		-	1	3	52	136	등산로	광장 (가-1)	산책로 66	
당초		-	2	3	26	78	등산로	산책로 1	중로2	
변경		-	2	3	26	78	등산로	산책로 1	중로 3-2	
당초		-	3	3	35	105	등산로	중로2	다목적운동장1	
변경		-	3	3	35	105	등산로	중로 3-2	다목적운동장 (자-1)	
당초	산책로	-	4	3	60	180	부진입로	공원경계	산책로 19	
변경		-	4	3	60	180	산책로	산책로 64	산책로 19	
당초		-	5	3	50	150	부진입로	공원경계	산책로 19	

구분	등급	류별	번호	폭원 (m)	연장 (m)	면적 (㎡)	기능	기점	종점	비고
폐지										
당초		-	6	2	94	188	부진입로	공원경계	유아숲체험장	
변경		-	6	2	94	188	부진입로	전농동 산6-35공	산책로 60	
당초		-	7	3	50	150	부진입로	공원경계	산책로13	
변경		-	7	1.5	82	120	산책로	산책로 51	도자구역	
당초		-	8	3	120	360	부진입로	공원경계	산책로15	폐지 (도자구역)
폐지										
당초		-	9	2	160	320	등산로	소로 3-1	산책로 10	
변경		-	9	2	160	320	등산로	소로 3-1	산책로 10	
당초		-	10	2	713	1,426	등산로	산책로 22	유아숲체험장	도자 구역 편입
변경		-	10	2	486	818	등산로	도자구역	산책로 22	
당초		-	11	2	330	660	부진입로	진입광장 (가-3)	휴게소1	
변경		-	11	2	105	166	산책로	산책로 10	산책로 57	
당초		-	12	2	100	200	산책로	산책로 11	산책로 10	
변경		-	12	2	139	278	산책로	산책로 70	산책로 10	
당초		-	13	2	1,008	2,520	등산로	휴게소5	휴게소1	
변경		-	13	2	379	606	등산로	산책로 56	휴게소 (라-5)	
당초	산책로	-	14	2	65	130	산책로	다목적운동장2 (자-2)	산책로15	폐지 (도자구역)
폐지										
당초		-	15	2	312	624	부진입로	공원경계	산책로45	폐지 (도자구역)
폐지										
당초		-	16	2	25	50	등산로	산책로15	다목적운동장2 (자-2)	폐지 (도자구역)

구분	등급	류별	번호	폭원 (m)	연장 (m)	면적 (㎡)	기능	기점	종점	비고
폐지										
당초		-	17	2	315	630	산책로	산책로 51	산책로 49	
변경		-	17	2	304	607	산책로	산책로 56	산책로 55	
당초		-	18	2	35	70	등산로	다목적운동장3	휴게소1	
변경		-	18	2	35	70	산책로	산책로 19	산책로 57	
당초		-	19	2	200	400	등산로	다목적운동장1	다목적운동장3	
변경		-	19	2	200	400	연결로	다목적운동장 (자-1)	산책로 18	
당초		-	20	2	30	60	산책로	산책로 10	배드민턴장10	
변경		-	20	2	30	60	연결로	산책로 10	배드민턴장 (바-10)	
당초		-	21	2	54	108	산책로	산책로 11	배드민턴장2	
폐지										
당초		-	22	2	72	144	등산로	휴게소4	산책로 10	
변경		-	22	2	72	144	연결로	광장 (가-1)	산책로 10	
당초		-	23	1.5	114	228	등산로	체력단련시설2	산책로 10	도자구역 편입
변경		-	23	1.5	84	136	산책로	산책로 57	도자구역	
당초		-	24	2	40	80	등산로	산책로 10	산책로 10	
변경		-	24	2	40	80	산책로	산책로 10	산책로 10	
당초	산책로	-	25	2	8	16	산책로	산책로 10	베드민턴장9	
변경		-	25	2	12	25	산책로	산책로 10	산책로 50	
당초		-	26	2	5	10	산책로	산책로10	다목적운동장4	도자구역 편입
폐지										
당초		-	27	2.5	266	665	등산로	산책로13	공원경계	

구분	등급	류별	번호	폭원 (m)	연장 (m)	면적 (㎡)	기능	기점	종점	비고
변경		-	27	2.5	107	272	등산로	전농동 산32-20임	산책로 57	
당초		-	28	2	20	40	산책로	산책로 51	산책로 13	도자구역 편입
변경		-	28	2	20	36	산책로	산책로 51	도자구역	
당초		-	29	1.5	73	109.5	산책로	유아숲체험장	산책로13	도자구역 편입
변경		-	29	1.5	39	59	산책로	산책로 7	도자구역	
당초		-	30	2	153	306	산책로	유아숲체험장	산책로 7	도자구역 편입
변경		-	30	2	75	113	산책로	산책로 7	도자구역	
당초		-	31	2	26	52	산책로	산책로 30	산책로13	
변경		-	31	2	26	52	산책로	산책로 30	산책로 57	
당초		-	32	1.5	30	45	산책로	산책로6	유아숲체험장	
폐지		-	32							
당초		-	33	2	28	56	산책로	유아숲체험장	유아숲체험장	도자구역 편입
변경		-	33	2	71	149	연결로	유아숲체험장 (거)	도자구역	
당초	산책로	-	34	1.5	32	48	산책로	산책로30	산책로30	폐지 (도자구역)
폐지		-	34							
당초		-	35	1.5	15	22.5	산책로	유아숲체험장	유아숲체험장	폐지 (도자구역)
폐지		-	35							
당초		-	36	2	130	260	등산로	산책로 10	산책로41	
변경		-	36	2	130	260	산책로	산책로 67	산책로 41	
당초		-	37	4	53	212	등산로	휴게소1	산책로 41	
변경		-	37	4	53	212	산책로	산책로 57	산책로 41	
당초		-	38	1	30	30	등산로	산책로 11	산책로 37	

구분	등급	류별	번호	폭원 (m)	연장 (m)	면적 (㎡)	기능	기점	종점	비고
변경		-	38	1	30	30	산책로	산책로 11	산책로 37	
당초		-	39	1	157	157	등산로	산책로 38	산책로 36	
변경		-	39	1	157	157	산책로	산책로 38	산책로 36	
당초		-	40	2	177	354	등산로	산책로 37	산책로41	
변경		-	40	2	177	354	산책로	산책로 37	산책로 36	
당초		-	41	5	116	580	산책로	산책로 36	산책로 37	
변경		-	41	5	116	580	산책로	산책로 36	산책로 37	
당초		-	42	1.5	14	21	등산로	산책로 47	산책로 22	
변경		-	42	1.5	14	21	산책로	산책로 76	산책로 22	
당초		-	43	2	22	44	등산로	산책로 11	공원경계	
변경		-	43	2	13	21	등산로	산책로 70	전농동 3-111학	
당초		-	44	3	14	42	등산로	산책로13	공원경계	폐지 (도자구역)
폐지		-	44							
당초	산책로	-	45	2	220	440	등산로	산책로13	공원경계	도자 구역 편입
변경		-	45	2	14	26	산책로	산책로 57	도자구역	
당초		-	46	4	62	248	산책로	휴게소5	공원경계	
변경		-	46	4	62	248	연결로	휴게소 (라-5)	휘경동 산6-35임	
당초		-	47	1.8	1,110	1,998	산책로	산책로 10	산책로3	
변경		-	47	1.8	121	314	산책로	산책로 21	산책로 10	
당초		-	48	1.8	610	1,098	산책로	산책로3	산책로 49	
변경		-	48	1.8	117	259	산책로	전농동 산32-20임	산책로 58	
당초		-	49	1.8	700	1,260	산책로	산책로48	산책로17	폐지 (도자구역)

구분	등급	류별	번호	폭원 (m)	연장 (m)	면적 (㎡)	기능	기점	종점	비고
폐지										
당초		-	50	1.8	790	1,422	산책로	산책로 51	산책로 10	
변경		-	50	1.8	139	250	산책로	산책로 23	산책로 10	
당초		-	51	1.8	767	1,381	산책로	산책로 6	산책로 17	
변경		-	51	1.8	767	1,381	산책로	산책로 6	산책로 56	
신설		-	52	1.8	117	212	산책로	산책로 80	산책로 13	
신설		-	53	2.5	24	65	산책로	산책로 52	휴게소 (라-3)	
신설		-	54	2.7	62	169	산책로	휘경동 산6-52임	산책로 80	
신설		-	55	1.8	243	453	산책로	산책로 54	산책로 80	
신설	산책로	-	56	2	11	20	산책로	산책로 13	산책로 51	
신설		-	57	2	431	786	산책로	산책로 11	도자구역	
신설		-	58	1.8	30	55	산책로	전농동 산32-20임	전농동 산32-20임	
신설		-	59	1.8	5	9	산책로	전농동 산32-20임	산책로 58	
신설		-	60	3	72	227	산책로	유아숲체험장 (거)	도자구역	
신설		-	61	1.8	320	578	산책로	휘경동 55-9대	산책로 52	
신설		-	62	1.5	7	14	산책로	산책로 60	산책로 33	
신설		-	63	1.8	153	278	산책로	전농동 산32-20임	전농동 산32-20임	
신설		-	64	1.8	38	70	산책로	전농동 산32-20임	전농동 산32-20임	
신설		-	65	1.8	125	236	산책로	산책로 3	전농동 산32-20임	
신설		-	66	1.8	69	140	산책로	산책로 3	산책로 76	
신설		-	67	1.5	71	107	연결로	다목적운동장 (자-1)	산책로 10	
신설		-	68	4	13	48	연결로	중로 3-2	광장 (가-2)	
신설		-	69	1.8	10	18	산책로	전농동 산32-20임	도자구역	

구분	등급	류별	번호	폭원 (m)	연장 (m)	면적 (㎡)	기능	기점	종점	비고
신설		-	70	2	290	450	산책로	전농동 산32-20임	산책로 10	
신설		-	72	1.8	116	216	산책로	산책로 51	산책로 7	
신설		-	73	1.8	40	72	산책로	산책로 70	산책로 21	
신설		-	74	1.8	370	720	산책로	산책로 70	산책로 9	
신설		-	75	1.8	168	315	산책로	산책로 22	산책로 9	
신설		-	76	1.8	351	659	연결로	광장 (가-1)	산책로 22	
신설		-	77	1.8	11	20	산책로	산책로 24	산책로 47	
신설	산책로	-	78	1.8	375	695	산책로	산책로 7	산책로 23	
신설		-	79	1.8	17	31	산책로	산책로 13	휘경동 산6-35공	
신설		-	80	1.8	18	31	산책로	휘경동 산6-35공	휘경동 산6-35공	
신설		-	81	2	21	41	연결로	유아숲체험장 (거)	산책로 7	
신설		-	82	1.2	19	25	산책로	산책로 7	산책로 51	
신설		-	83	1.5	7	10	산책로	유아숲체험장 (거)	산책로 51	

조성계획도(변경전)

배봉산근린공원

SCALE=1/3,000

■ 범 례

구 분	시 설 명	부 호	부지면적(㎡)	시설면적(㎡)	공 작 물(기)	비 고
합 계			265,582	70,014	148	
기반시설	소 계		24,787	22,637		
	도 로		22,510	20,360,158		
	광 장	가	2,277	2,277		
	전입광장	가-1	(959)	(959)		
	휴게광장	가-2	(1,198)	(1,198)		
	전입광장	가-3	(120)	(120)		
보경시설	소 계		5,186	5,186	9	
	전다광장	나	700	700		
	화강토 화강석 박석		2,886	2,886		
	동네옛산 공원	다	1,600	1,600		
	그늘시렴	㉢			(9)	
교양시설	소 계		23,882	23,882		
	야외무대	라	1,200	1,200		
	생태 학습장	라	5,350	5,350		
	유아숲 체험장	거	17,000	17,000		
	도서관	러	332	332		
휴양시설	소 계		2,900	2,900	99	
	휴게소	라	2,900	2,900		
		라-1	(390)	(390)		
		라-2	(400)	(400)		
		라-3	(820)	(820)		
		라-4	(750)	(750)		
		라-5	(500)	(500)		
		라-6	(40)	(40)		
	장의자				99	
유희시설	소 계		1,573	1,573	6	
	어린이 놀이터	마	1,573	1,573	6	
		마-1	(883)	(883)	(2)	
		마-2	(290)	(290)	(2)	
		마-3	(400)	(400)	(2)	
운동시설	소 계		12,890	12,890	31	
	베트민턴장	바	6,760	6,760		(21면)
		바-1	(1,450)	(1,450)		(3면)
		바-2	(600)	(600)		(1면)
		바-3	(800)	(800)		(1면)
		바-4	(800)	(800)		(2면)
		바-5	(1,250)	(1,250)		(3면)
		바-6	(810)	(810)		(4면)
		바-7	(570)	(570)		(4면)
		바-8	(160)	(160)		(1면)
		바-9	(160)	(160)		(1면)
		바-10	(160)	(160)		(1면)
	체육단련장	사	2,430	2,430	31	
		사-1	(240)	(240)	(4)	
		사-2	(600)	(600)	(5)	
		사-3	(400)	(400)	(4)	
		사-4	(150)	(150)	(4)	
		사-5	(180)	(180)	(2)	
		사-6	(180)	(180)	(2)	
		사-7	(130)	(130)	(3)	
		사-8	(130)	(130)	(2)	
		사-9	(120)	(120)	(3)	
		사-10	(300)	(300)	(2)	
	다목적 운동장	자	2,820	2,820		
		자-1	(1,260)	(1,260)		
		자-2	(360)	(360)		
		자-3	(950)	(950)		
		자-4	(250)	(250)		
	게이트볼장	차	880	880		
편익시설	소 계		946	946	3	
	주차장	키	841	841		
	약수터	티	45	45		
	분수대	초			(3)	
	화장실	2	60	60		
		2-1	(20)	(20)		
		2-2	(20)	(20)		
		2-3	(20)	(20)		
녹지및기타	소 계		193,418			
	녹 지		193,418			

조성계획도[변경후]

배봉산근린공원

SCALE=1/3,000

■ 범 례

구 분	시 설 명	부 호	부지면적(㎡)	시설면적(㎡)	공 작 물(기)	비 고
합	계		232,813.7	51,269	144	
기반시설	소 계		20,748	18,599		
	도 로		18,471	16,321		
				(2,150)		
	광 장	가	2,277	2,277		
		가-1	959	959		
		가-2	1,198	1,198		
		가-3	120	120		
편의시설	소 계		4,571	4,571	7	
	화장 및 종합용 자연대	나	2,886	2,886		
	화녀정산 공원	다	1,600	1,600		
	그늘시립	마			7	
	생태연못	라	85	85		
교양시설	소 계		11,711	11,711		
	이미우대	라	1,200	1,200		
	생태 학습장	바	1,510	1,510		
	유아숲 체험원	거	8,669	8,669		
	도서관	쿠	332	332		
휴양시설	소 계		2,900	2,900	99	
	휴게소	라	2,900	2,900		
		라-1	390	390		
		라-2	400	400		
		라-3	820	820		
		라-4	750	750		
		라-5	500	500		
		라-6	40	40		
	장애자				99	
유희시설	소 계		883	883	4	
	어린이 놀이터	마	883	883	4	
		마-1	883	883	4	
운동시설	소 계		11,680	11,680	31	
	배드민턴장	바	6,160	6,160		20면
		바-1	1,450	1,450		3면
		바-3	800	800		2면
		바-4	800	800		1면
		바-5	1,250	1,250		4면
		바-6	810	810		1면
		바-7	570	570		3면
		바-8	160	160		1면
		바-9	160	160		1면
		바-10	160	160		1면
	체력단련장	사	2,430	2,430	31	
		사-1	240	240	4	
		사-2	600	600	5	
		사-3	400	400	4	
		사-4	150	150	4	
		사-5	180	180	2	
		사-6	180	180	2	
		사-7	130	130	3	
		사-8	130	130	2	
		사-9	120	120	3	
		사-10	300	300	2	
	다목적 운동장	차	2,210	2,210		
		차-1	1,260	1,260		
		차-3	950	950		
	게이트볼장	차	880	880		
관리시설	소 계		946	946	3	
	주차장	카	841	841		
	약수터	타	45	45		
	음수대	파			3	
	화장실	2	60	60		
		2-1	20	20		
		2-2	20	20		
		2-3	20	20		
녹지율기타	소 계		179,374.7			
	녹 지		179,374.7			

◈ 동작구공고 제2021-1029호

도시관리계획(사당 · 이수 지구단위계획구역내 특별계획구역지정 및 세부개발계획수립) 결정(변경)(안) 열람공고

서울특별시 동작구 사당동 136-1번지 일대 도시관리계획(사당 · 이수 지구단위계획 구역내 특별계획구역지정 및 세부개발계획수립) 결정(변경)(안)에 대하여 「국토의 계획 및 이용에 관한 법률」 제28조, 같은법 시행령 제22조, 「서울특별시 도시계획조례」 제7조, 「토지이용규제 기본법」제8조 및 「같은법 시행령」 제6조에 따라 주민의견을 청취하고자 아래와 같이 공고하오니 의견이 있으신 분은 열람기간 내에 서면으로 의견서를 제출하여 주시기 바랍니다.

2021년 6월 10일
동 작 구 청 장

1. 지구단위계획구역 및 계획결정(안)

가. 지구단위계획구역 결정조서(변경없음)

나. 토지이용 및 도시기반시설에 관한 결정사항 (변경)
1) 용도지역 · 지역에 관한 결정(변경) 조서 (변경없음)
2) 도시기반시설 결정(변경) 조서
□ 공공공지 결정(변경) 조서: 열람장소에 비치된 도서 참조
□ 시장 결정(변경) 조서: 열람장소에 비치된 도서 참조
□ 공공청사 결정(변경) 조서: 열람장소에 비치된 도서 참조

다. 획지 및 건축물 등에 관한 결정사항(변경) : 열람장소에 비치된 도서 참조

라. 특별계획구역에 관한 도시관리계획 결정(변경)조서
▌ 특별계획구역 결정(변경) 조서

구 분	도면 표시 번호	구 역 명	위 치	면 적(㎡)			비 고
				기 정	변 경	변 경 후	
신설	⑨	이수3 특별계획구역	동작구 사당동 136-1 일대	-	증)3,784	3,784	

▌ 특별계획구역 결정(변경) 사유서

구 분	도면 표시 번호	구 역 명	위 치	면적(㎡)	변 경 사 유
신설	⑨	이수3 특별계획구역	동작구 사당동 136-1 일대	3,784	• 도시계획시설(시장)의 복합적 개발을 통해 주민 휴식공간과 편의시설을 확보하고 사당 이수 역세권활성화를 도모코자 특별계획구역으로 지정

(특별계획구역지정 및 세부개발계획(안))

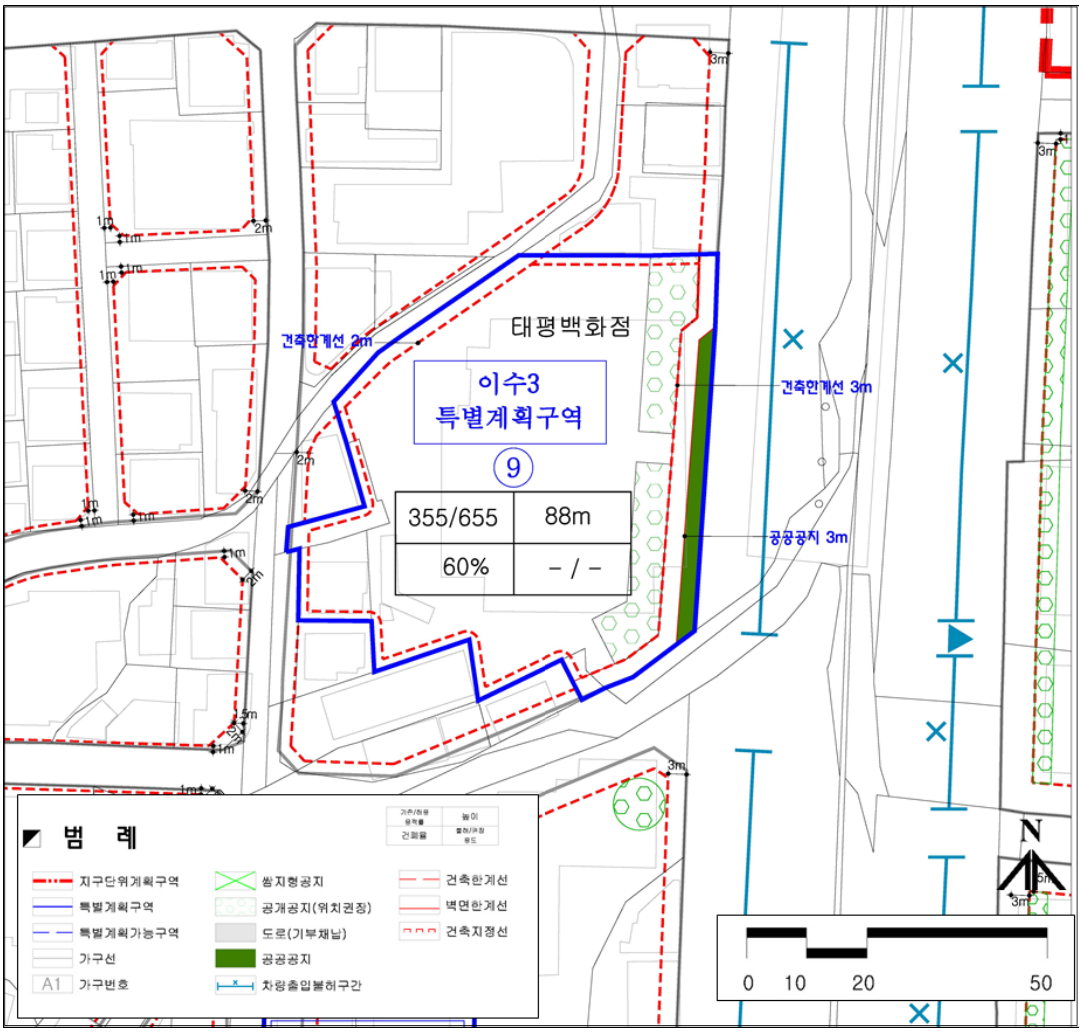

2. 열람기간: 열람공고 다음날로부터 14일간

3. 열람 및 의견서 제출 장소 : 동작구청 도시계획과 (노량진로 74, 유한양행 3층 ☎ 02-820-9747)

4. 관련도서: 게재 생략 (열람장소에 비치하고 있음)

5. 기타사항 : 열람내용은 확정된 안이 아니므로 추후 도시관리계획 결정 절차 이행 중 변경될 수 있습니다.

◈ 강남구공고 제2021-1275호

도시계획시설(도로)사업 실시계획 인가를 위한 열람공고

1. 서울특별시 강남구고시 제2021-81호(2021.5.21.)로 도시계획시설(도로)로 결정(변경) 및 지형도면 고시된 강남구 세곡동 산1-7번지 일대 돌산근린공원 진입로 개설 도시계획시설(도로) 사업 시행을 위하여 「국토의 계획 및 이용에 관한 법률」 제90조 및 같은 법 시행령 제99조 규정에 의하여 열람공고 합니다.
2. 관계도서는 강남구청 도로관리과에 비치하여 공고일 다음 날부터 14일간 일반인에게 열람하오니, 본 사업에 의견이 있으시면 열람기간 내 열람 장소에 서면으로 제출하여 주시기 바랍니다.

2021년 6월 10일
강 남 구 청 장

가. 사업시행지의 위치 : 서울특별시 강남구 세곡동 산1-7번지 일대
나. 사업의 종류 및 명칭
 - 사업의 종류 : 도시계획시설(도로) 사업
 - 사업의 명칭 : 돌산근린공원 진입로 개설
다. 사업의 내용
 - 공원진입로 개설(B=10m, L=86m)
 - 가감속 차로 신설(B=3m, L=160m)
라. 사업시행자의 성명 및 주소
 - 성 명 : 서울특별시 강남구청장
 - 주 소 : 서울특별시 강남구 학동로 426 (삼성동)
마. 사업의 착수예정일 및 준공예정일 : 실시계획 인가일로부터 4개월 간
바. 수용 또는 사용할 토지 또는 물건의 소재지 · 지번 · 지목 및 면적, 소유권과 소유권 외의 권리의 명세 및 그 소유자 · 권리자의 성명 · 주소 : 토지조서 참조
사. 공고방법 : 시보게재
아. 열람기간 : 공고일 다음날로부터 14일간
자. 열람장소 : 강남구청 도로관리과(☎02-3423-6554)

토 지 조 서

사업시행자 : 서울특별시 강남구청장
사업의종류 : 도시계획시설(도로) 사업

● 사 업 명 : 돌산근린공원 진입로 개설 공사

연번	소재지	지목	공부상 면적(㎡)	수용면적(㎡)	소 유 자		이해관계인		
					성 명	주 소	종 류	성 명	주 소
계			15,846.0	1,288.0					
1	서울시 강남구 세곡동 산1-1	임	10,368.0	1,044.0	에스케이 **주식회사	서울특별시 중구 한강대로*** *******(*****가)			
2	서울시 강남구 세곡동 산1-2	임	4,802.0	136.0	에스케이 **주식회사	서울특별시 중구 한강대로*** *******(*****가)			
3	서울시 강남구 세곡동 84	전	277.0	56.0	이**	구미시 *** ***** ** ***호			
4	서울시 강남구 세곡동 92-1	전	399.0	52.0	김**	서울특별시 강남구 영동대로 ***, ***** (삼성동,********)			

□ 위치도 및 현장사진

헌릉로 가감속차로

돌산근린공원 진입로 개설

사업소고시

◈ 한강사업본부고시 제2021-141호

하천점용허가 고시

하천법 제33조 제1항 및 같은 법 시행령 제37조에 따라 아래와 같이 하천점용허가 하고, 하천법 제33조 제6항 및 같은 법 시행령 제38조에 따라 이를 고시합니다.

2021년 6월 10일

서울특별시한강사업본부장

허가 받은자		허가점용(사용)개요				허 가 연월일
성 명	주 소	영업구역	점용면적	점용목적	점용기간	
파라다이스 (대표 계희철)	서울특별시 영등포구 여의도동 86	동작대교 ~ 한강대교 ~ 양화대교	○ 동력선 4척 - 모터보트 2척 - 요트 1대 - 구조선 1척 ○무동력 3대 - 수-상스키 1대 - 웨이크보드 1대 - 워터슬레드 1대	수상레저사업	2021. 6. 1. ~ 2021.10.31.	2021. 6. 1.

◈ 한강사업본부고시 제2021-165호

하천점용허가 고시

하천법 제33조 제1항 및 같은 법 시행령 제37조에 따라 아래와 같이 하천점용허가 하고, 하천법 제33조 제6항 및 같은 법 시행령 제38조에 따라 이를 고시합니다.

2021년 6월 10일

서울특별시한강사업본부장

허가 받은자		점용허가(사용) 개요				허가 연월일
성 명	주 소	허가구역	점용면적	점용목적	점용기간	
한국도로공사	경상북도 김천시 혁신8로 77	서울시계 내 한강 (강동대교)	선박 1척 (고무보트)	수중기초점검	2021.06.07.~ 2021.06.25.	2021. 6. 3.

사업소공고

◈ 한강사업본부공고 제2021-164호

한강공원 보전 및 이용에 관한 기본조례 위반(사전통지분) 과태료 부과 공시송달 공고

서울특별시 한강공원 보전 및 이용에 관한 기본조례 제17조 규정을 위반한 위반자들에게 질서위반행위규제법 제17조에 의거 (사전통지분) 과태료 부과고지서를 발송하였으나, 주소불명, 수취인불명, 폐문부재 등의 사유로 반송되어 「행정절차법」 제14조(송달) 제4항의 규정에 의거 다음과 같이 공시송달 공고합니다.

2021년 6월 10일
서울특별시한강사업본부장

1. 건　명 : 한강공원 보전 및 이용에 관한 기본조례 위반 행위자(사전통지과태부과고지 반송분에 대한 공시송달
2. 근　거 : 한강공원 보전 및 이용에 관한 기본조례 제17조 및 제20조
3. 공시송달 대상 : "세부내역 별첨 참조"
4. 공고기간 : 2021. 6.10. ~ 2021. 6.23.(14일)
5. 자진납부기간 : 2021. 6.24. ~ 2021. 7.7.(14일)
6. 수령방법
   - 서울특별시 한강사업본부 운영총괄과에서 과태료 부과고지서를 수령하시기바랍니다.
7. 공지사항
   - 기타 자세한 내용은 서울특별시 한강사업본부 운영총괄과(☏02-3780-0815)로 문의하여 주시기 바랍니다.

질서위반 과태료 부과 공시송달 대상내역

순번	세목코드	세목명	적발년월	사전통지 번호	성명/법인명	위반내용	부과 금액(원)	자진납부 금액(원)	반송사유	납세자기본주소	납세자상세주소
1	10-288706	[시일반]서울특별시한강공원 보전및이용관련위반과태료	2021-05	000556	박*봉	바퀴가 있는 동력장치를 이용하여 차도 외의 장소에 출입하는 행위	50,000	40,000	기타	서울특별시 마포구 월드컵로**길 **	나동 B**호 (망원동, 지층)
2	10-288706	[시일반]서울특별시한강공원 보전및이용관련위반과태료	2021-05	000557	문*진	바퀴가 있는 동력장치를 이용하여 차도 외의 장소에 출입하는 행위	50,000	40,000	기타	서울특별시 구로구 경인로 ***	***동***호 (오류동, 예성 라온팰리스)
3	10-288706	[시일반]서울특별시한강공원 보전및이용관련위반과태료	2021-05	000561	정*영	지정된 장소 외의 장소에서의 주차행위	50,000	40,000	기타	서울특별시 용산구 신흥로*길 **	***호 (용산동*가)
4	10-288706	[시일반]서울특별시한강공원 보전및이용관련위반과태료	2021-05	000566	양*순	바퀴가 있는 동력장치를 이용하여 차도 외의 장소에 출입하는 행위	50,000	40,000	기타	서울특별시 성동구 둘레*길 **	지하층 *호 (성수동*가)
5	10-288706	[시일반]서울특별시한강공원 보전및이용관련위반과태료	2021-05	000567	방*영	바퀴가 있는 동력장치를 이용하여 차도 외의 장소에 출입하는 행위	50,000	40,000	기타	서울특별시 중랑구 상봉로**길 **	*층 (망우동)
6	10-288706	[시일반]서울특별시한강공원 보전및이용관련위반과태료	2021-05	000572	김*선	바퀴가 있는 동력장치를 이용하여 차도 외의 장소에 출입하는 행위	50,000	40,000	기타	경기도 남양주시 경춘로양골*길 **-*	B동 ***호 (금곡동, 백합빌라)
7	10-288706	[시일반]서울특별시한강공원 보전및이용관련위반과태료	2021-05	000573	김*섭	바퀴가 있는 동력장치를 이용하여 차도 외의 장소에 출입하는 행위	50,000	40,000	주소불명	서울특별시 중랑구 봉우재로**길 **	(면목동)
8	10-288706	[시일반]서울특별시한강공원 보전및이용관련위반과태료	2021-05	000574	백*근	바퀴가 있는 동력장치를 이용하여 차도 외의 장소에 출입하는 행위	50,000	40,000	기타	서울특별시 광진구 능동로 **-*	(자양동)
9	10-288706	[시일반]서울특별시한강공원 보전및이용관련위반과태료	2021-05	000575	최*서	바퀴가 있는 동력장치를 이용하여 차도 외의 장소에 출입하는 행위	50,000	40,000	기타	서울특별시 광진구 아차산로**가길 **	***호 (자양동)
10	10-288706	[시일반]서울특별시한강공원 보전및이용관련위반과태료	2021-05	000576	김*수	바퀴가 있는 동력장치를 이용하여 차도 외의 장소에 출입하는 행위	50,000	40,000	폐문부재	경기도 구리시 건원대로 **	***동 ***호 (인창동, 삼보아파트)
11	10-288706	[시일반]서울특별시한강공원 보전및이용관련위반과태료	2021-05	000577	위*우	바퀴가 있는 동력장치를 이용하여 차도 외의 장소에 출입하는 행위	50,000	40,000	기타	서울특별시 용산구 우사단로**길 **-*	(한남동)
12	10-288706	[시일반]서울특별시한강공원 보전및이용관련위반과태료	2021-05	000616	김*연	바퀴가 있는 동력장치를 이용하여 차도 외의 장소에 출입하는 행위	50,000	40,000	기타	경기도 남양주시 진접읍 해밀예당*로 ***	****동***호 (진접읍, 반도유보라메이플타운)
13	10-288706	[시일반]서울특별시한강공원 보전및이용관련위반과태료	2021-05	000617	장*진	지정된 장소 외의 장소에서의 주차행위	50,000	40,000	기타	경상북도 칠곡군 왜관읍 삼청*길 *-*	(왜관읍)
14	10-288706	[시일반]서울특별시한강공원 보전및이용관련위반과태료	2021-05	000624	곽*요	지정된 장소 외의 장소에서의 주차행위	50,000	40,000	기타	서울특별시 강서구 양천로**가길 **	***동***호 (방화동, 개화산경남아너스빌아파트)
15	10-288706	[시일반]서울특별시한강공원 보전및이용관련위반과태료	2021-05	000628	김*아	바퀴가 있는 동력장치를 이용하여 차도 외의 장소에 출입하는 행위	50,000	40,000	주소불명	서울특별시 동작구 동작대로**길 **	(사당동)

순번	세목코드	세목명	적발년월	사전통지번호	성명/법인명	위반내용	부과금액(원)	자진납부금액(원)	반송사유	납세자기본주소	납세자상세주소
16	10-288706	[시일반]서울특별시한강공원 보전및이용관련위반과태료	2021-05	000629	유*민	바퀴가 있는 동력장치를 이용하여 차도 외의 장소에 출입하는 행위	50,000	40,000	기타	서울특별시 강남구 선릉로***길 **	B***호 (논현동)
17	10-288706	[시일반]서울특별시한강공원 보전및이용관련위반과태료	2021-05	000630	이*준	바퀴가 있는 동력장치를 이용하여 차도 외의 장소에 출입하는 행위	50,000	40,000	기타	서울특별시 서초구 사평대로*길 **-*	***호 (반포동)
18	10-288706	[시일반]서울특별시한강공원 보전및이용관련위반과태료	2021-05	000631	박*현	바퀴가 있는 동력장치를 이용하여 차도 외의 장소에 출입하는 행위	50,000	40,000	폐문부재	서울특별시 관악구 복은**길 **	*층 ***호 (신림동)
19	10-288706	[시일반]서울특별시한강공원 보전및이용관련위반과태료	2021-05	000632	하*수	바퀴가 있는 동력장치를 이용하여 차도 외의 장소에 출입하는 행위	50,000	40,000	기타	서울특별시 성북구 장월로*길 ***	***호 (하월곡동)
20	10-288706	[시일반]서울특별시한강공원 보전및이용관련위반과태료	2021-05	000633	BUTLERER I*	바퀴가 있는 동력장치를 이용하여 차도 외의 장소에 출입하는 행위	50,000	40,000	수취인불명	서울특별시 용산구 신흥로*길 **	*층 (용산동*가)
21	10-288706	[시일반]서울특별시한강공원 보전및이용관련위반과태료	2021-05	000638	함*석	바퀴가 있는 동력장치를 이용하여 차도 외의 장소에 출입하는 행위	50,000	40,000	기타	서울특별시 광진구 아차산로**길 **	(화양동)
22	10-288706	[시일반]서울특별시한강공원 보전및이용관련위반과태료	2021-05	000646	유*상	바퀴가 있는 동력장치를 이용하여 차도 외의 장소에 출입하는 행위	50,000	40,000	기타	서울특별시 광진구 자양로**가길 **-*	지하 (구의동)
23	10-288706	[시일반]서울특별시한강공원 보전및이용관련위반과태료	2021-05	000651	정*욱	지정된 장소 외의 장소에서의 주차행위	50,000	40,000	폐문부재	인천광역시 서구 승학로***번길 *	***동 ****호 (검암동, 신명스카이뷰*차)
24	10-288706	[시일반]서울특별시한강공원 보전및이용관련위반과태료	2021-05	000653	심*성	지정된 장소 외의 장소에서의 주차행위	50,000	40,000	기타	서울특별시 중랑구 겸재로**길 **	***호 (망우동, 금호빌리지)
25	10-288706	[시일반]서울특별시한강공원 보전및이용관련위반과태료	2021-05	000654	박*관	지정된 장소 외의 장소에서의 주차행위	50,000	40,000	폐문부재	인천광역시 서구 봉수대로****번안길 **-*	***호 (왕길동, 해뜨는집)
26	10-288706	[시일반]서울특별시한강공원 보전및이용관련위반과태료	2021-05	000657	김*현	지정된 장소 외의 장소에서의 주차행위	50,000	40,000	기타	서울특별시 양천구 남부순환로 ***	***호 (신월동, 라온미브아파트)
27	10-288706	[시일반]서울특별시한강공원 보전및이용관련위반과태료	2021-05	000658	김*현	지정된 장소 외의 장소에서의 주차행위	50,000	40,000	기타	서울특별시 양천구 남부순환로 ***	***호 (신월동, 라온미브아파트)
28	10-288706	[시일반]서울특별시한강공원 보전및이용관련위반과태료	2021-05	000662	김*권	지정된 장소 외의 장소에서의 주차행위	50,000	40,000	기타	부산광역시 남구 신선로 ***-*	***호 (용당동, 원빌라)
29	10-288706	[시일반]서울특별시한강공원 보전및이용관련위반과태료	2021-05	000663	장*순	바퀴가 있는 동력장치를 이용하여 차도 외의 장소에 출입하는 행위	50,000	40,000	기타	서울특별시 성북구 보국문로 ***	가동 ***호 (정릉동, 산장아파트)
30	10-288706	[시일반]서울특별시한강공원 보전및이용관련위반과태료	2021-05	000666	양*철	바퀴가 있는 동력장치를 이용하여 차도 외의 장소에 출입하는 행위	50,000	40,000	기타	서울특별시 동대문구 장한로**길 *	A동***호 (장안동, 청솔아파트)
31	10-288706	[시일반]서울특별시한강공원 보전및이용관련위반과태료	2021-05	000667	정*웅	바퀴가 있는 동력장치를 이용하여 차도 외의 장소에 출입하는 행위	50,000	40,000	기타	서울특별시 성동구 상원*가길 **	(성수동*가)

순번	세목코드	세목명	적발년월	사전통지 번호	성명/법인명	위반내용	부과 금액(원)	자진납부 금액(원)	반송사유	납세자기본주소	납세자상세주소
32	10-288706	[시일반]서울특별시한강공원 보전및이용관련위반과태료	2021-05	000672	최*기	바퀴가 있는 동력장치를 이용하여 차도 외의 장소에 출입하는 행위	50,000	40,000	기타	경기도 남양주시 화도읍 경춘로****번길 **	***동****호 (화도읍, 화도효성해링턴플레이스)
33	10-288706	[시일반]서울특별시한강공원 보전및이용관련위반과태료	2021-05	000674	전*열	지정된 장소 외의 장소에서의 주차행위	50,000	40,000	기타	서울특별시 도봉구 도봉로 ***-**	***호 (창동, 토브쉐르빌)
34	10-288706	[시일반]서울특별시한강공원 보전및이용관련위반과태료	2021-05	000677	김*순	바퀴가 있는 동력장치를 이용하여 차도 외의 장소에 출입하는 행위	50,000	40,000	기타	부산광역시 사상구 대동로**번길 **	***동***호 (엄궁동, 삼성타워아파트)
35	10-288706	[시일반]서울특별시한강공원 보전및이용관련위반과태료	2021-05	000681	김*성	바퀴가 있는 동력장치를 이용하여 차도 외의 장소에 출입하는 행위	50,000	40,000	기타	서울특별시 동대문구 한천로**길 **	***호 (장안동, 우민에뜨와르오피스텔)
36	10-288706	[시일반]서울특별시한강공원 보전및이용관련위반과태료	2021-05	000684	이*현	바퀴가 있는 동력장치를 이용하여 차도 외의 장소에 출입하는 행위	50,000	40,000	기타	서울특별시 용산구 독서당로**길 **	옥탑층 (한남동)
37	10-288706	[시일반]서울특별시한강공원 보전및이용관련위반과태료	2021-05	000685	JIN *BIN	바퀴가 있는 동력장치를 이용하여 차도 외의 장소에 출입하는 행위	50,000	40,000	기타	서울특별시 동작구 사당로**길 **-*	(사당동)
38	10-288706	[시일반]서울특별시한강공원 보전및이용관련위반과태료	2021-05	000686	진*환	바퀴가 있는 동력장치를 이용하여 차도 외의 장소에 출입하는 행위	50,000	40,000	기타	경기도 수원시 팔달구 팔달문로 ***-*	A동***호 (우만동, 우성하이츠빌라)

기 타

◈ 서울지방국토관리청고시 제2021-187호

하천점용(기간연장)허가 고시

하천법 제33조에 따라 다음과 같이 하천점용(기간연장)허가 하였기에 고시합니다.

2021년 6월 10일
서울지방국토관리청장

1. 하천의 명칭: 한강(국가하천)

2. 점용자의 성명 및 주소
 - 성 명: 서울특별시 한강사업본부장
 - 주 소: 서울특별시 성동구 강변북로 257

3. 점용지역의 위치 및 면적
 - 위 치: 서울특별시 송파구 풍납동 49-2번지 외 7필지
 - 면 적: 3,014㎡

4. 점용의 목적 및 개요
 - 목 적: 족구장 조성
 - 내 역: 우배수공 1식, 부대공 1식

5. 점용기간: (당초) 2014.03.16. ~ 2019.03.15.
(변경) 2019.03.16. ~ 2024.06.30.

◈ 서울지방국토관리청고시 제2021-188호

하천점용(기간연장)허가 고시

하천법 제33조에 따라 다음과 같이 하천점용(기간연장)허가 하였기에 고시합니다.

2021년 6월 10일
서울지방국토관리청장

1. 하천의 명칭: 한강(국가하천)

2. 점용자의 성명 및 주소
 - 성 명: 서울특별시 한강사업본부장
 - 주 소: 서울특별시 성동구 강변북로 257

3. 점용지역의 위치 및 면적
 - 위 치: 서울특별시 강동구 천호동 351-1번지(광나루 지구)
 - 면 적: 5,873㎡

4. 점용의 목적 및 개요
 - 목 적: 어린이 공원 설치
 - 내 역: 놀이시설 1조, 휴게시설 1식, 유희시설 1식, 체육시설 1식, 포장 1식, 우배수공 1식, 부대공 1식

5. 점용기간: (당초) 2015.11.18. ~ 2020.11.17.
(변경) 2020.11.18. ~ 2025.12.31.

◈ 서울지방국토관리청고시 제2021-189호

하천점용(기간연장)허가 고시

하천법 제33조에 따라 다음과 같이 하천점용(기간연장)허가 하였기에 고시합니다.

2021년 6월 10일
서울지방국토관리청장

1. 하천의 명칭: 한강(국가하천)

2. 점용자의 성명 및 주소
 - 성 명: 서울특별시 한강사업본부장
 - 주 소: 서울특별시 성동구 강변북로 257

3. 점용지역의 위치 및 면적
 - 위 치: 서울특별시 송파구 풍납동 45-3번지 외 2필지
 - 면 적: 8,066㎡

4. 점용의 목적 및 개요
 - 목 적: 광나루 야구장 조성
 - 내 역: 야구장 1면, 이동식 덕아웃, 배터박스, 안전그늘망(L=230m, H=5m), 마사토 포장 3,527㎡, 집수정(600×600)1개소, U형측구 228m, 우수관로(D=300㎜) 29m

5. 점용기간: (당초) 2014.11.04. ~ 2019.11.03.
 (변경) 2019.11.04. ~ 2024.11.03.

◈ 서울지방국토관리청고시 제2021-190호

하천점용(기간연장)허가 고시

하천법 제33조에 따라 다음과 같이 하천점용(기간연장)허가 하였기에 고시합니다.

2021년 6월 10일
서울지방국토관리청장

1. 하천의 명칭: 한강(국가하천)

2. 점용자의 성명 및 주소
 - 성 명: 서울특별시 한강사업본부장
 - 주 소: 서울특별시 성동구 강변북로 257

3. 점용지역의 위치 및 면적
 - 위 치: 서울특별시 송파구 풍납동 45-3번지
 - 면 적: 1,382㎡

4. 점용의 목적 및 개요
 - 목 적: 광나루 농구장 조성
 - 내 역: 농구장 2면(28×15m) 2개소, 농구대 4개소(이동식), 휀스 35.9m, 포장 106.8㎡, 배수시설 1식 등

5. 점용기간: (당초) 2009.10.30. ~ 2014.10.29.
(변경) 2014.10.30. ~ 2019.10.29. (서울 제1265-1호)
2019.10.30. ~ 2024.12.31. (서울 제1265-2호)

◈ 서울지방국토관리청고시 제2021-191호

하천점용(기간연장)허가 고시

하천법 제33조에 따라 다음과 같이 하천점용(기간연장)허가 하였기에 고시합니다.

2021년 6월 10일
서울지방국토관리청장

1. 하천의 명칭: 한강(국가하천)

2. 점용자의 성명 및 주소
 - 성 명: 서울특별시 한강사업본부장
 - 주 소: 서울특별시 성동구 강변북로 257

3. 점용지역의 위치 및 면적
 - 위 치: 서울특별시 강동구 암사동 613-11번지 등 5필지
 - 면 적: 1,180㎡

4. 점용의 목적 및 개요
 - 목 적: 암사생태공원 시설확충 및 정비
 - 내 역: 생태프로그램 교육실 1식, 수변데크 1식, 탐방로 포장 1식 등

5. 점용기간: (당초) 2014.10.16. ~ 2019.10.15.
(변경) 2019.10.16. ~ 2024.12.31.

◈ 서울지방국토관리청고시 제2021-192호

하천점용(기간연장)허가 고시

하천법 제33조에 따라 다음과 같이 하천점용(기간연장)허가 하였기에 고시합니다.

2021년 6월 10일
서울지방국토관리청장

1. 하천의 명칭: 한강(국가하천)

2. 점용자의 성명 및 주소
 - 성 명: 서울특별시 한강사업본부장
 - 주 소: 서울특별시 성동구 강변북로 257

3. 점용지역의 위치 및 면적
 - 위 치: 서울시 송파구 잠실동 1-1번지(잠실대교 하부), 서초구 잠원동 121, 강남구 신사동 488-1, 강남구 압구정동 386(한남대교 하부)
 - 면 적: 6,209.5㎡

4. 점용의 목적 및 개요
 - 목 적: 휴게공간 조성
 - 내 역: 등의자, 운동시설, 평상설치 등

5. 점용기간: (당초) 2013.06.27. ~ 2018.06.26.
(변경) 2018.06.27. ~ 2023.06.30.

◈ 서울지방국토관리청고시 제2021-193호

하천점용(기간연장)허가 고시

하천법 제33조에 따라 다음과 같이 하천점용(기간연장)허가 하였기에 고시합니다.

2021년 6월 10일
서울지방국토관리청장

1. 하천의 명칭: 한강(국가하천)

2. 점용자의 성명 및 주소
 - 성 명: 서울특별시 동부도로사업소장
 - 주 소: 서울특별시 강남구 남부순환로 3142-33

3. 점용지역의 위치 및 면적
 - 위 치: 서울특별시 강동구 천호동 480-12번지
 - 면 적: 18㎡

4. 점용의 목적 및 개요
 - 목 적: 컨테이너 설치
 - 내 역: 컨테이터(2.4×5.7×2.7m) 1개소, 콘크리트 기초(3×6×0.3m)

5. 점용기간: (당초) 2016.08.12. ~ 2021.08.11.
(변경) 당초허가만료일 ~ 2026.12.31.

◈ 서울지방국토관리청고시 제2021-203호

하천점용(기간연장)허가 고시

하천법 제33조에 따라 다음과 같이 하천점용(기간연장)허가 하였기에 고시합니다.

2021년 6월 10일
서울지방국토관리청장

1. 하천의 명칭: 중랑천(국가하천)

2. 점용자의 성명 및 주소
 - 성 명: 도봉구청장 (물관리과)
 - 주 소: 서울특별시 도봉구 마들로 656 (방학동)

3. 점용지역의 위치 및 면적
 - 위 치: 서울특별시 도봉구 도봉동 76번지선 (상도교 ~ 노원교간)
 - 면 적: 647㎡

4. 점용의 목적 및 개요
 - 목 적: 차집관로 설치
 - 내 역: D=700㎜(L=747m), 맨홀 15개소 등

5. 점용기간: (당초) 2001.05.10. ~ 2021.05.09.
(변경) 2021.05.10. ~ 2026.06.30.

◈ 서울지방국토관리청고시 제2021-204호

하천점용(기간연장)허가 고시

하천법 제33조에 따라 다음과 같이 하천점용(기간연장)허가 하였기에 고시합니다.

2021년 6월 10일
서울지방국토관리청장

1. 하천의 명칭: 중랑천(국가하천)

2. 점용자의 성명 및 주소
 - 성 명: 도봉구청장 (물관리과)
 - 주 소: 서울특별시 도봉구 마들로 656 (방학동)

3. 점용지역의 위치 및 면적
 - 위 치: 서울특별시 도봉구 창동 161-2번지 일원
 - 면 적: 48.6㎡

4. 점용의 목적 및 개요
 - 목 적: 우·오수관 매설
 - 내 역: 우수관 D=800㎜(L=25m), 오수관 D=450㎜(L=45m)

5. 점용기간: (당초) 2001.06.04. ~ 2021.06.03.
(변경) 2021.06.04. ~ 2026.06.30.

◈ 서울지방국토관리청고시 제2021-205호

하천점용(기간연장)허가 고시

하천법 제33조에 따라 다음과 같이 하천점용(기간연장)허가 하였기에 고시합니다.

2021년 6월 10일
서울지방국토관리청장

1. 하천의 명칭: 중랑천(국가하천)

2. 점용자의 성명 및 주소
 - 성 명: 도봉구청장 (물관리과)
 - 주 소: 서울특별시 도봉구 마들로 656 (방학동)

3. 점용지역의 위치 및 면적
 - 위 치: 서울특별시 도봉구 방학동 729-4번지 외 1필지
 - 면 적: 676㎡

4. 점용의 목적 및 개요
 - 목 적: 배수박스, 오수관로 설치
 - 내 역: 배수박스 1개소, 오수관로 D=500㎜(L=37.5m)

5. 점용기간: (당초) 2005.10.18. ~ 2020.10.17.
(변경) 2020.10.18. ~ 2025.12.31.

◈ 서울지방국토관리청고시 제2021-206호

하천점용(기간연장)허가 고시

하천법 제33조에 따라 다음과 같이 하천점용(기간연장)허가 하였기에 고시합니다.

2021년 6월 10일
서울지방국토관리청장

1. 하천의 명칭: 중랑천(국가하천)

2. 점용자의 성명 및 주소
 - 성 명: 도봉구청장 (물관리과)
 - 주 소: 서울특별시 도봉구 마들로 656 (방학동)

3. 점용지역의 위치 및 면적
 - 위 치: 서울특별시 도봉구 방학동 721번지 외 4필지
 - 면 적: 1,036.8㎡

4. 점용의 목적 및 개요
 - 목 적: 도시계획도로 개설 및 하수관로 매설
 - 내 역: D=300㎜(L=32m), 조경석 설치 1식 등

5. 점용기간: (당초) 2006.06.22. ~ 2021.06.21.
(변경) 당초허가만료일 ~ 2026.06.30.

◈ 서울지방국토관리청고시 제2021-207호

하천점용(기간연장)허가 고시

하천법 제33조에 따라 다음과 같이 하천점용(기간연장)허가 하였기에 고시합니다.

2021년 6월 10일
서울지방국토관리청장

1. 하천의 명칭: 중랑천(국가하천)

2. 점용자의 성명 및 주소
 - 성 명: 도봉구청장 (도로과)
 - 주 소: 서울특별시 도봉구 마들로 656 (방학동)

3. 점용지역의 위치 및 면적
 - 위 치: 서울특별시 도봉구 도봉동 1-9번지 외 10필지 (1-74, 1-64, 1-10, 1-9, 1-72, 2-6, 1-42, 1-39, 1-28, 1-40, 1-27번지)
 - 면 적: 2,933㎡

4. 점용의 목적 및 개요
 - 목 적: 상도교~호장교 간 도로개설사업
 - 내 역: 도로개설(B=25m, L=400m) 등

5. 점용기간: (당초) 2016.06.10. ~ 2021.06.09.
(변경) 당초허가만료일 ~ 2026.06.30.

◈ 서울지방국토관리청고시 제2021-208호

하천점용(기간연장)허가 고시

하천법 제33조에 따라 다음과 같이 하천점용(기간연장)허가 하였기에 고시합니다.

2021년 6월 10일
서울지방국토관리청장

1. 하천의 명칭: 중랑천(국가하천)

2. 점용자의 성명 및 주소
 - 성 명: 중랑구청장 (치수과)
 - 주 소: 서울특별시 중랑구 봉화산로 179

3. 점용지역의 위치 및 면적
 - 위 치: 서울특별시 중랑구 면목동 727-9번지 일원
 - 면 적: 612㎡

4. 점용의 목적 및 개요
 - 목 적: 제방보강 옹벽설치
 - 내 역: 반중력식 옹벽 H=2.0m, L=510m

5. 점용기간: (당초) 1997.08.08. ~ 2002.08.07.
(변경) 2002.08.08. ~ 2007.08.07. (서울 제648-1호)
2007.08.08. ~ 2012.08.07. (서울 제648-2호)
2012.08.08. ~ 2017.08.07. (서울 제648-3호)
2017.08.08. ~ 2022.12.31. (서울 제648-4호)

◈ 서울지방국토관리청고시 제2021-209호

하천점용(기간연장)허가 고시

하천법 제33조에 따라 다음과 같이 하천점용(기간연장)허가 하였기에 고시합니다.

2021년 6월 10일
서울지방국토관리청장

1. 하천의 명칭: 중랑천(국가하천)

2. 점용자의 성명 및 주소
 - 성 명: 중랑구청장 (치수과)
 - 주 소: 서울특별시 중랑구 봉화산로 179

3. 점용지역의 위치 및 면적
 - 위 치: 서울특별시 중랑구 면목동 727-24번지 일원 (727-24, 727-640, 1049-12, 1031-469, 1031-470, 1031-24, 1338-12, 727-640)
 - 면 적: 6,651㎡

4. 점용의 목적 및 개요
 - 목 적: 중랑천 둔치 물놀이장 설치
 - 내 역: 물놀이시설 1식, 부대시설 1식, 관로설치 1식 등

5. 점용기간: (당초) 2015.07.03. ~ 2020.07.02.
(변경) 2020.07.03. ~ 2025.12.31.

◈ 서울지방국토관리청고시 제2021-210호

하천점용(기간연장)허가 고시

하천법 제33조에 따라 다음과 같이 하천점용(기간연장)허가 하였기에 고시합니다.

2021년 6월 10일
서울지방국토관리청장

1. 하천의 명칭: 중랑천(국가하천)

2. 점용자의 성명 및 주소
 - 성 명: 중랑구청장 (공원녹지과)
 - 주 소: 서울특별시 중랑구 봉화산로 179

3. 점용지역의 위치 및 면적
 - 위 치: 서울특별시 중랑구 중화동 403-3 (당초 409-2에서 합병으로 지번변경)
 - 면 적: 1,800㎡

4. 점용의 목적 및 개요
 - 목 적: 체육시설 설치
 - 내 역: 체육시설(배드민턴장 및 운동기구) 및 편익시설(파고라 및 통나무의자) 등

5. 점용기간: (당초) 2011.05.17. ~ 2021.05.16.
(변경) 2021.05.17. ~ 2026.06.30.

◈ 서울지방국토관리청고시 제2021-211호

하천점용(기간연장)허가 고시

하천법 제33조에 따라 다음과 같이 하천점용(기간연장)허가 하였기에 고시합니다.

2021년 6월 10일
서울지방국토관리청장

1. 하천의 명칭: 중랑천(국가하천)

2. 점용자의 성명 및 주소
 - 성 명: 서울특별시 중부공원녹지사업소장 (북서울꿈의숲관리사무소)
 - 주 소: 서울특별시 중구 삼일대로 231 (예장동)

3. 점용지역의 위치 및 면적
 - 위 치: 서울특별시 노원구 월계동 224-3번지 일원
 - 면 적: 192㎡

4. 점용의 목적 및 개요
 - 목 적: 경춘철교 구간 엘리베이터 설치
 - 내 역: 엘리베이터 2개소

5. 점용기간: (당초) 2015.09.24. ~ 2020.09.23.
(변경) 2020.09.24. ~ 2025.09.23.

◈ 서울지방국토관리청고시 제2021-212호

하천점용(기간연장)허가 고시

하천법 제33조에 따라 다음과 같이 하천점용(기간연장)허가 하였기에 고시합니다.

2021년 6월 10일
서울지방국토관리청장

1. 하천의 명칭: 중랑천(국가하천)

2. 점용자의 성명 및 주소
 - 성 명: 한국가스공사 서울지역본부장
 - 주 소: 서울특별시 강서구 공항대로 340

3. 점용지역의 위치 및 면적
 - 위 치: 서울특별시 중랑구 면목동 171-28번지 ~ 서울특별시 동대문구 장안동 283-1번지
 - 면 적: 182.7㎡

4. 점용의 목적 및 개요
 - 목 적: 가스관 매설
 - 내 역: 가스관로 D=500mm(L=290m)

5. 점용기간: (당초) 2016.01.01. ~ 2020.12.31.
(변경) 2021.01.01. ~ 2025.12.31.

• 안전한 서울 • 따뜻한 서울
• 꿈꾸는 서울 • 숨쉬는 서울

기관의 장	
선람	

공람									

발행인 서울특별시장 편집인 시민소통기획관 서울시 중구 세종대로 110 ☎ 02-2133-6443 문의 : ☎120